جمهوری اسلامی ایران

شورای اسلامی شهر تهران

بسمه تعالی

شماره: ۱۲۰/۱۴۰۰-۷۳/۱۷۲۷۷۲

تاریخ: ۹۳/۶/۲۴

پیوست: .....

جناب آقای دکتر محمدباقر قالیباف
شهردارمحترم تهران

سلام علیکم

در اجرای «لایحه قانونی حفظ و گسترش فضای سبز در شهرها » مصوب ۱۳۵۹/۳/۳ شورای انقلاب و اصلاحیه آن مصوب ۸۸/۴/۲۰ مجمع تشخیص مصلحت نظام و آیین‌نامه اجرایی ماده (۱) قانون اصلاح لایحه قانونی فوق‌الذکر مصوب ۸۹/۲/۱۵ شورای عالی استان‌ها ، اعتراض مالک (ذینفع) پلاک ثبتی دو فرعی از دو هزا و نهصد و ده اصلی (۲۹۱۰/۲) و یک فرعی از دو هزار و نهصد و هجده اصلی (۲۹۱۸/۱) و یک فرعی از دو هزار و نهصد و نوزده اصلی (۲۹۱۹/۱) واقع در محدوده منطقه یک (۱) شهرداری تهران نسبت به رأی صادره از کمیسیون بدوی تشخیص باغات (موضوع ماده هفت آئین نامه اجرایی) به شماره ۶۱۱/۶/۱۰۱۶۴۵۵ به تاریخ ۹۱/۹/۱ مبنی بر حفظ کلیه درختان موجود و اعمال تغییر نقشه در پلاک ثبتی مزبور، طی نامه شماره ۶۰/۱۳۱۱۵۲۲ به تاریخ ۹۲/۱۱/۳۰ معاون محترم خدمات شهری و محیط زیست شهرداری تهران به شورای اسلامی شهر تهران واصل گردید و پس از بررسی در کمیسیون شهرسازی و معماری شورا در هشتاد وهشتمین جلسه رسمی شورای اسلامی شهر تهران که به صورت فوق‌العاده به تاریخ یکشنبه دوم شهریورماه سال ۹۳ منعقد شد مطرح و مفاد ماده واحده پیوست مبنی بر« حفظ و جابجایی درختان » با اکثریت آرای موافق (بیست و چهار رأی) اعضای شورای اسلامی شهر تهران (از بیست و پنج نفرعضو حاضر در جلسه در زمان رای گیری) به تصویب رسید که به همراه یک جلد پرونده پلاک ثبتی مذکور جهت اجرا ، ایفاد و ابلاغ می‌نماید./ ۷۰/۹۳۴۲۷۵۱

با احترام
مهدی چمران
رئیس شورای اسلامی شهر تهران

۹۳/۹/۲۲

رونوشت :
- جناب آقای محمد سالاری رئیس محترم کمیسیون شهرسازی و معماری جهت استحضار.
- جناب آقای مجتبی عبدالهی معاون محترم خدمات شهری ومحیط زیست شهرداری تهران بازگشت به نامه فوق‌الذکر جهت استحضار.
- روابط عمومی و بین‌الملل شورای اسلامی شهر تهران جهت درج در پایگاه اینترنتی شورا.
- اداره مصوبات (۷۰) .

۹۳/۹/۱۸

نشانی:ضلع جنوبی پارک شهر،خیابان بهشت،ساختمان شورای اسلامی شهر تهران تلفن:۵۵۸۱۱۱۱۰ نمابر:۵۵۸۱۲۰۹۳ صندوق پستی:۱۱۳۶۵/۴۳۸۹ http://shora.tehran.ir

جمهوری اسلامی ایران

شورای اسلامی شهر تهران

شماره : .....
تاریخ : .....
پیوست : .....

مشخصات مصوبه

عنوان :

حفظ و جابجایی درختان در خصوص پلاک ثبتی به شماره
دو فرعی از دو هزار و نهصد و ده اصلی و یک فرعی از دو هزار و نهصد و هجده اصلی و
یک فرعی از دو هزار و نهصد و نوزده اصلی (۲۹۱۰/۲ و ۲۹۱۸/۱ و ۲۹۱۹/۱)
واقع در محدوده منطقه یک (۱) شهرداری تهران

(مشتمل بر ماده واحده)
به ضمیمه نقشه جانمایی درختان ، ممهور به مهر شورای اسلامی شهرتهران

شناسه : ۷۳ ـ ۱۴۰۰
رده‌بندی مصوبه : (۴/۹۳/۸۸/۱۲)

مصوبه هشتاد و هشتمین جلسه رسمی ـ علنی ـ فوق‌العاده
شورای اسلامی شهرتهران (دوره چهارم)
به تاریخ یکشنبه دوم شهریور ماه
سال ۱۳۹۳

این مصوبه در پایگاه اینترنتی شورای اسلامی شهر تهران به نشانی http:// shoratehran.ir قابل دسترسی است.

جمهوری اسلامی ایران

شورای اسلامی شهر تهران

شماره : .....
تاریخ : .....
پیوست : .....

پلاک ثبتی : ۲۹۱۰/۲ و ۲۹۱۸/۱ و ۲۹۱۹/۱ **رده‌بندی مصوبه : ۴/۹۳/۸۸/۱۲**

ماده واحده:

به استناد تبصره سوم (۳) ماده هفتم(۷) آئین نامه اجرایی ماده یکم (۱) " قانون اصلاح لایحه قانونی حفظ و گسترش فضای سبز در شهرها مصوب ۱۳۵۹ شورای انقلاب تصویبی در سی و دومین اجلاس شورای عالی استانها به تاریخ ۸۹/۱۲/۱۵ ، درخصوص رای صادره از کمیسیون بدوی تشخیص باغات (کمیسیون ماده۷) ابلاغی به شماره ۶۱۱/۶/۱۰۱۶۴۵۵ به تاریخ ۹۱/۹/۱ مبنی برحفظ کلیه درختان موجود و اعمال تغییر نقشه در پلاک ثبتی به شماره دو فرعی از دو هزار و نهصد و ده اصلی و یک فرعی از دو هزار و نهصد و هجده اصلی و یک فرعی از دو هزار و نهصد و نوزده اصلی (۲۹۱۰/۲ و ۲۹۱۸/۱ و ۲۹۱۹/۱) به مساحت (۳۱۸۵/۷۰) مترمربع واقع در خیابان شریعتی ـ نبش کوچه دولو ـ بانک تجارت ، در محدوده منطقه یک (۱) شهرداری تهران **مقرر گردید مطابق نقشه پیوستکه ممهور به مهر شورای اسلامی شهرتهران می‌باشد تعداد بیست و دو (۲۲) اصله درخت حفظ و سایر درختان جابجا گردند.**

ذینفع (مالک) موظف به حفظ کلیه درختان موجود در این پلاک ثبتی بوده و شهرداری تهران مکلف به نظارت بر این امر و برخورد با هرگونه تخلف وفق قوانین و مقررات موضوعه می‌باشد. /۷۰/۹۳۴۲۷۵۱

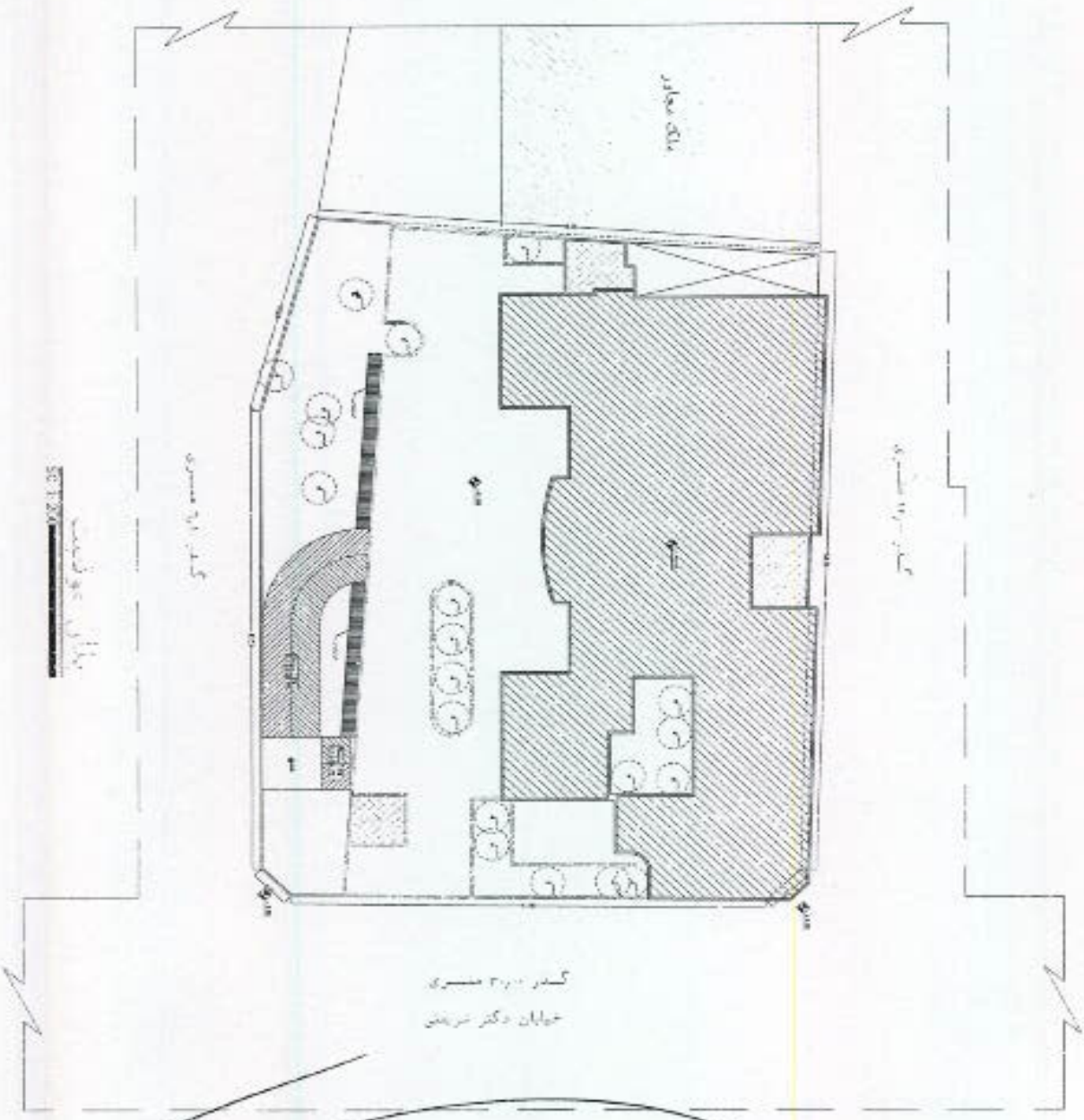

گذر ۳۰٫۰۰ متری

خیابان دکتر شریعتی

شورای اسلامی شهر تهران

۹۳/۴/۲۲

پلاک ثبتی : ۲۹۱۰/۲ و ۲۹۱۸/۱ و ۲۹۱۹/۱ **رده‌بندی مصوبه : ۴/۹۳/۸۸/۱۲**

گردش کار مصوبه باغات

کمیسیون بدوی تشخیص باغات (کمیسیون ماده ۷) پرونده پلاک ثبتی به **دو فرعی از دو هزار و نهصد و ده اصلی و یک فرعی از دو هزار و نهصد و هجده اصلی و یک فرعی از دو هزار و نهصد و نوزده اصلی (۲۹۱۰/۲ و ۲۹۱۸/۱ و ۲۹۱۹/۱)** واقع در **خیابان شریعتی ـ نبش کوچه دولو ـ بانک تجارت** در محدوده شهرداری منطقه یک (۱) تهران به مساحت **۳۱۸۵/۷۰** متر مربع متعلق به بانک تجارت را در هزار و دوازدهمین جلسه کمیسیون به تاریخ ۹۱/۸/۲۴ مطرح و پس از بررسی رای به حفظ کلیه درختان موجود و اعمال تغییر نقشه در پلاک ثبتی مذکور صادر می‌نماید و طی نامه شماره ۶۱۱/۶/۱۰۱۶۴۵۵ به تاریخ ۹۱/۹/۱ مراتب را به شهرداری منطقه ذیربط و از آن طریق به مالک (ذینفع) ابلاغ می نماید .

مالک پلاک مزبور طی نامه مثبوت به شماره ۱۳۲۹۲۸ به تاریخ ۹۲/۱۱/۲۱ دبیرخانه شهرداری منطقه یک (۱) به رای صادره اعتراض می نماید که طی نامه شماره ۶۰/۱۳۱۱۵۲۲ به تاریخ ۹۲/۱۱/۳۰ معاونت خدمات شهری و محیط زیست شهرداری تهران جهت بررسی به شورای اسلامی شهر تهران ارسال و وفق مقررات جهت بررسی به کمیسیون شهرسازی و معماری ارجاع می شود.

پس از وصول گزارش کمیسیون شهرسازی و معماری به شماره ۱۶۰/۱۶۹/۸۸۰۹/م به تاریخ ۹۳/۴/۲۹ بررسی آن در ردیف دوازدهم دستور هشتادو هشتمین جلسه رسمی شورای اسلامی شهر تهران (چهارمین دوره) منعقده به تاریخ یکشنبه دوم شهریورماه سال ۹۳ قرار گرفت . در جلسه مزبور گزارش کمیسیون شهرسازی و معماری قرائت و پس از بررسی پرونده در این خصوص رای گیری انجام شد که با اکثریت آرای موافق (بیست و چهارای) اعضای شورای اسلامی شهر تهران (از بیست و پنج نفر عضو حاضر در جلسه در زمان رای گیری) مفاد ماده واحده مبنی بر **حفظ و جابجایی مشروط درختان** (به شرح ماده واحده پیوست) به تصویب رسید./ ۷۰/۹۳۲۲۷۵۱