شماره: ۱۶۰/۱۱۱۰/۹۲۱۱
تاریخ: ۹۲/۵/۶
پیوست:

جمهوری اسلامی ایران

شورای اسلامی شهر تهران

بسمه تعالی

جناب آقای دکتر محمد باقر قالیباف
شهردار محترم تهران

سلام علیکم

در اجرای مفاد بند بیست و چهارم (۲۴) ماده هفتاد و یکم (۷۱) قانون تشکیلات، وظایف و انتخابات شوراهای اسلامی کشور و انتخاب شهرداران مصوب ۱۳۷۵/۳/۱ و مصوبه آیین نامه نامگذاری و تغییر نام معابر و اماکن عمومی شهر تهران مصوب شصت و پنجمین جلسه دوره اول شورای اسلامی شهر تهران به تاریخ ۱۳۷۹/۱/۲۳ ـ ابلاغی به شماره ۱۶۰/۶۱/۸۸۰ به تاریخ ۱۳۷۹/۱/۲۴ و هم‌چنین مصوبه اصلاحی مصوبه آیین نامه مذکور، تصویبی در یکصد و هفتاد و سومین جلسه دوره اول شورای اسلامی شهر تهران به تاریخ ۱۳۸۰/۵/۱۵ و هم‌چنین مصوبه تکمیل و اصلاح موادی از مصوبات آیین‌نامه فوق‌الذکر، تصویبی در دوازدهمین جلسه دومین دوره شورا به تاریخ ۸۲/۴/۳۱ ـ ابلاغی به شماره ۱۶۰/۳۶۵/۴۹۰۱به تاریخ ۱۳۸۲/۵/۴، موضوع تغییر نام و نامگذاری ۲۱ مورد از معابر و اماکن عمومی شهر تهران واقع در محدوده مناطق مختلف شهرداری تهران که در یکصد و پنجاه و چهارمین جلسه کمیسیون نامگذاری دوره سوم به تاریخ ۹۲/۲/۱۷ تصویب و به شماره ۱۶۰/۶۵۶۵ به تاریخ ۹۲/۴/۴ در دبیرخانه شورا ثبت و جهت طرح در صحن علنی شورای اسلامی شهر تهران به دفتر هیئت‌رئیسه ارجاع شده بود، بررسی آن به ترتیب در ردیف‌های چهارم تا بیست و چهارم دستور پانصد و شصت و دومین جلسه علنی ـ عادی دوره سوم شورا به شماره ۱۶۰/۸۸۶۹ به تاریخ ۹۲/۴/۳۱ قرار گرفته و در جلسه مزبور که به صورت رسمی با حضور ده نفر از اعضای شورا در روز سه‌شنبه اول مرداد ماه سال ۱۳۹۲ در تالار شورا منعقد شد، مطرح گردید و پس از قرائت و استماع گزارش کمیسیون نامگذاری و مذاکرات به عمل آمده درخصوص مفاد ماده واحده پیشنهادی در مورد تغییر نام و نامگذاری معابر مذکور اخذ رأی انجام شد و اتفاق آرای موافق (ده رأی) اعضای شورای اسلامی شهر تهران حاضر در این جلسه در زمان رأی‌گیری (ده نفر) به تصویب رسید.

به پیوست متن مصوبه جهت آگاهی و اقدام ابلاغ می شود.

بدیهی است وفق ماده هشتادم (۸۰) قانون تشکیلات، وظایف و انتخابات شوراهای اسلامی کشور و انتخاب شهرداران مصوب ۱۳۷۵/۳/۱ و اصلاحات قانونی بعدی آن، مصوبه مزبور در صورتی که تا دو هفته پس از تاریخ ابلاغ مورد اعتراض مسئولین ذیربط قرار نگیرد لازم الاجرا خواهد بود. / م ۱۰۵۳/۹۲۱۰۶

با احترام
مهدی چمران
رئیس شورای اسلامی شهر تهران

۹۲/۵/۵

رونوشت:

- رئیس محترم مجمع نمایندگان استان تهران در مجلس شورای اسلامی جهت استحضار و ابلاغ به نمایندگان محترم مردم تهران.
- فرماندار محترم تهران جهت استحضار.
- رئیس محترم شورای اسلامی استان تهران جهت استحضار.
- رئیس محترم کمیسیون نامگذاری و تغییر نام معابر و اماکن عمومی شهر تهران جهت استحضار.
- روابط عمومی و بین‌الملل شورای اسلامی شهر تهران جهت درج در پایگاه اینترنتی شورا.
- دفتر هیئت رئیسه و مصوبات (۱۰۵۳).

نشانی:ضلع جنوبی پارک شهر،خیابان بهشت،ساختمان شورای اسلامی شهر تهران تلفن:۵۵۸۱۱۱۱۰ نمابر:۵۵۸۱۲۰۹۳ صندوق پستی:۱۱۳۶۵/۴۳۸۹ http://shora.tehran.ir

متـــن مصـــوبه

نامگذاری و تغییر نام بیست و یک مورد از معابر و اماکن عمومی شهر تهران به نام‌های شهید محمدابراهیم هادی پرویز واقع در محدوده منطقه ۳ شهرداری تهران - و شهید سید عباس میراشرفی، شهید محسن فکری، شهید مهدی صادقی (با حفظ شماره)، شهید ایرج رشوند، واقع در محدوده منطقه ٤ شهرداری تهران - و شهید محمد ملکی واقع در محدوده منطقه ۹ شهرداری تهران - و شهید جعفر کلهر ی (با حفظ شماره)، شهیده لعیا رنجکش (با حفظ شماره) واقع در محدوده منطقه ۱۳ شهرداری تهران - و ناخدا دوم شهید علیرضا ارسطوییان واقع در محدوده منطقه ۲۰ شهرداری تهران - و پرتو، نیلگون، سعادت، ارمغان ، مروارید و آلاله واقع در محدوده منطقه ۲۱ شهرداری تهران - و میعاد، میلاد، میلاد ۳ غربی، میلاد ۱، میلاد ۲ و میلاد ۳ شرقی واقع در محدوده منطقه ۲۲ شهرداری تهران

(مشتمل بر ماده واحده و نقشه جانمایی)

مصوب پانصد و شصت و دومین جلسه رسمی ـ علنی ـ عادی
شـــورای اسلامـــی شهـــر تهـــران (دوره سوم)
به تاریخ سه‌شنبه یکم مرداد ماه
سال ۱۳۹۲

این مصوبه در پایگاه اینترنتی شورای اسلامی شهر تهران به نشانی http:// shora.tehran.ir **قابل دسترسی است.**

جمهوری اسلامی ایران

شورای اسلامی شهر تهران

شماره : .....

تاریخ : .....

پیوست : .....

ماده واحده:

از تاریخ ابلاغ این مصوبه معابر و اماکن عمومی به شرح ردیف‌های ذیل (۲۱ مورد)که موقعیت آن‌ها بر اساس نقشه‌های پیوست می‌باشد نامگذاری یا تغییر نام داده می‌شوند: م ۱۰۵۳/۹۲۱۰۶

۱- تغییر نام خیابان ارمغان غربی واقع در محدوده منطقه ۳ شهرداری تهران حدفاصل بلوار آفریقا تا خیابان ولیعصر(عج) به نام **شهید محمدابراهیم هادی پرویز .**

۲- تغییر نام کوچه رهگذر واقع در محدوده منطقه ۴ شهرداری تهران حدفاصل میدان ۱۲ تا خیابان شهید محسن حیدرخانی به نام **شهید سید عباس میراشرفی .**

۳- تغییر نام خیابان ۲۰ متری شریف واقع در محدوده منطقه ۴ شهرداری تهران حدفاصل خیابان شهید منصور زهدی تا خیابان احسان به نام **شهید محسن فکری .**

۴- نامگذاری کوچه ۱۶ شرقی واقع در محدوده منطقه ۴ شهرداری تهران حدفاصل خیابان شهیدان قزوینی تا خیابان شهید مرتضی نظری به نام **شهید مهدی صادقی (با حفظ شماره) .**

۵- تغییر نام بوستان ارژنگ واقع در محدوده منطقه ۴ شهرداری تهران که از شمال به خیابان شهید ذبیح‌الله مظفری، از جنوب به منازل مسکونی، از شرق به خیابان کمالی و از غرب به میدان تره‌بار منتهی می‌گردد به نام **شهید ایرج رشوند .**

۶- تغییر نام کوچه سلطانلو واقع در محدوده منطقه ۹ شهرداری تهران حدفاصل کوچه شهید علی‌اکبر رویایی تا خیابان سی متری جی به نام **شهید محمد ملکی .**

۷- نامگذاری کوچه ۱۲/۳۵ واقع در محدوده منطقه ۱۳ حدفاصل خیابان افضلی تا خیابان مهرآور به نام **شهید جعفر کلهری (باحفظ شماره) .**

۸- نامگذاری کوچه ۸ متری اول واقع در محدوده منطقه ۱۳ حدفاصل خیابان شهید سعید یونسیان تا بلوار اشراقی به نام **شهیده لعیا رنجکش (با حفظ شماره) .**

۹- نامگذاری کوچه ۲ واقع در محدوده منطقه ۲۰ حدفاصل خیابان خیابان شهید حسین غیوری تا خیابان فدائیان اسلام به نام **ناخدا دوم شهید علیرضا ارسطوییان .**

۱۰- نامگذاری بن‌بست فاقد نام واقع در محدوده منطقه ۲۱ حدفاصل بلوار اصلی تهرانسر تا انتهای بن‌بست مزبور به نام **پرتو .**

۱۱- نامگذاری بن‌بست فاقد نام واقع در محدوده منطقه ۲۱ حدفاصل بلوار اصلی تهرانسر تا انتهای بن‌بست مزبور به نام **نیلگون .**

نشانی:ضلع جنوبی پارک شهر،خیابان بهشت،ساختمان شورای اسلامی شهر تهران تلفن:۵۵۸۱۱۱۱۰ نمابر:۵۵۸۱۲۰۹۳ صندوق پستی:۱۱۳۶۵/۴۳۸۹ http://shora.tehran.ir

۱۲- نامگذاری کوچه فاقد نام واقع در محدوده منطقه ۲۱ حدفاصل خیابان فاقد نام تا خیابان فاقد نام به نام **سعادت** .

۱۳- نامگذاری بن‌بست فاقد نام واقع در محدوده منطقه ۲۱ حدفاصل خیابان فاقد نام تا انتهای بن‌بست مزبور به نام **ارمغان** .

۱۴- نامگذاری بن‌بست فاقد نام واقع در محدوده منطقه ۲۱ حدفاصل خیابان فاقد نام تا انتهای بن‌بست مزبور به نام **مروارید** .

۱۵- نامگذاری بن‌بست فاقد نام واقع در محدوده منطقه ۲۱ حدفاصل خیابان فاقد نام تا انتهای بن‌بست مزبور به نام **آلاله** .

۱۶- نامگذاری خیابان فاقد نام واقع در محدوده منطقه ۲۲ حدفاصل خیابان فاقد نام تا خیابان فاقد نام به نام **میعاد** .

۱۷- نامگذاری خیابان فاقد نام واقع در محدوده منطقه ۲۲ حدفاصل تقاطع خیابان میلاد ۴ شرقی و غربی تا خیابان فاقد نام به نام **میلاد** .

۱۸- نامگذاری بن‌بست فاقد نام واقع در محدوده منطقه ۲۲ حدفاصل خیابان فاقد نام تا انتهای بن‌بست مزبور به نام **میلاد ۳ غربی** .

۱۹- نامگذاری خیابان فاقد نام واقع در محدوده منطقه ۲۲ حدفاصل بلوار کاشان تا خیابان علامه محمد قزوینی به نام **میلاد ۱** .

۲۰- نامگذاری خیابان فاقد نام واقع در محدوده منطقه ۲۲ حدفاصل بلوار کاشان تا خیابان علامه محمد قزوینی به نام **میلاد ۲** .

۲۱- نامگذاری بن‌بست فاقد نام واقع در محدوده منطقه ۲۲ حدفاصل خیابان فاقد نام تا انتهای بن‌بست مزبور به نام **میلاد ۳ شرقی** .

میلاد ۳ لشرقی

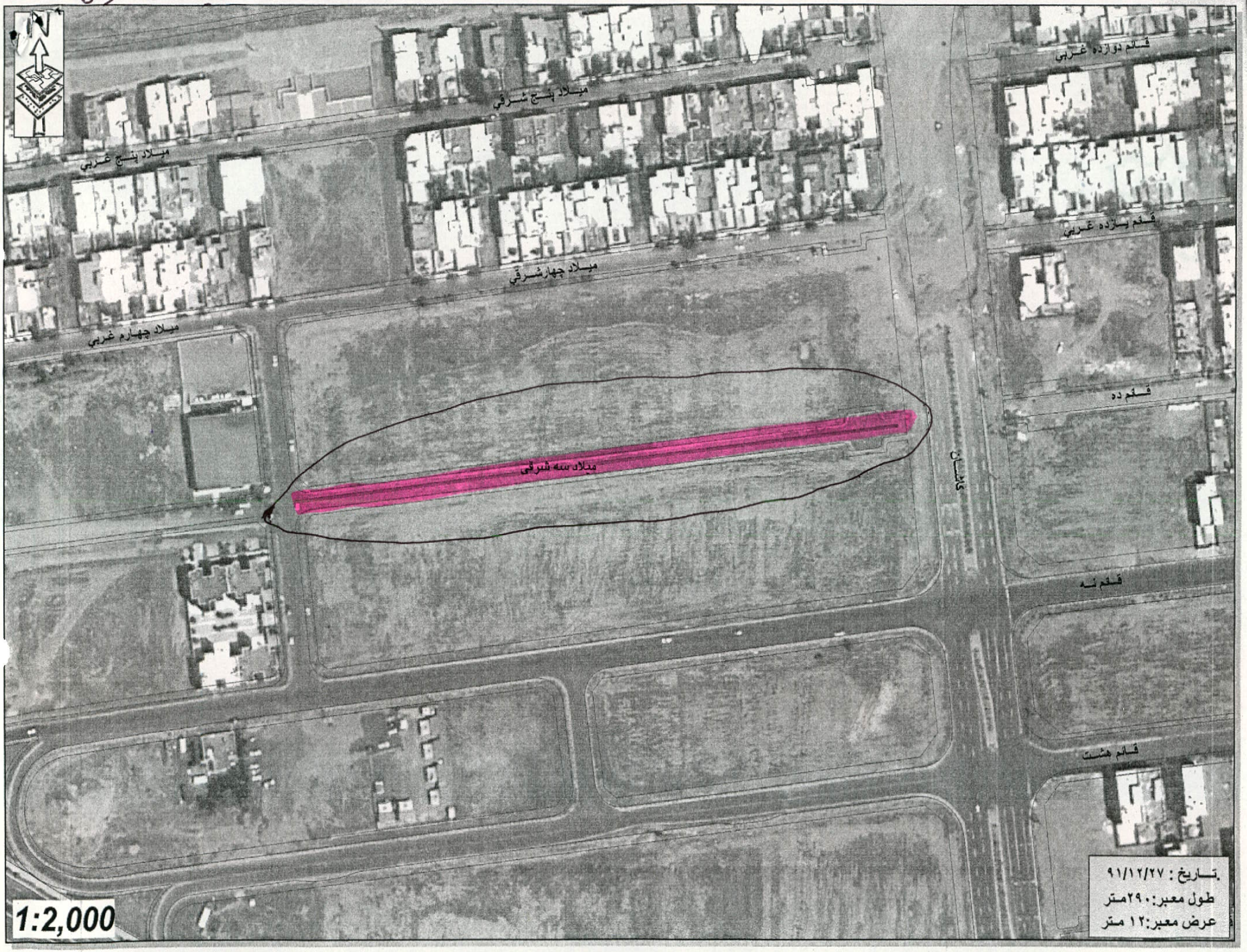

بزرگراه شهید خبرازی
میلاد پنج شرقی
میلاد پنج غربی
میلاد چهارم شرقی
میلاد چهارم غربی
میلاد دو
قسم سیزده غربی
قسم دوازده غربی
قسم یازده غربی
قسم ده
قسم نه
قسم هشت
قسم هفت
قسم شش
کوی پنج
تاریخ: ۹۲/۰۱/۲۷
طول معبر: ۴۲۰ متر
عرض معبر: ۲۰ متر
1:3,500

N
میلاد پنج غربی
میلاد پنج شرقی
میلاد چهار شرقی
میلاد چهار غربی
قائم یازده غربی
قائم ده
قائم نه
قائم هشت
قائم هفت
میلاد یک
نور پنج
نور چهار
تاریخ : ۹۱/۱۲/۲۷
طول معبر: ۳۷۰ متر
عرض معبر: ۲۰ متر
1:3,500

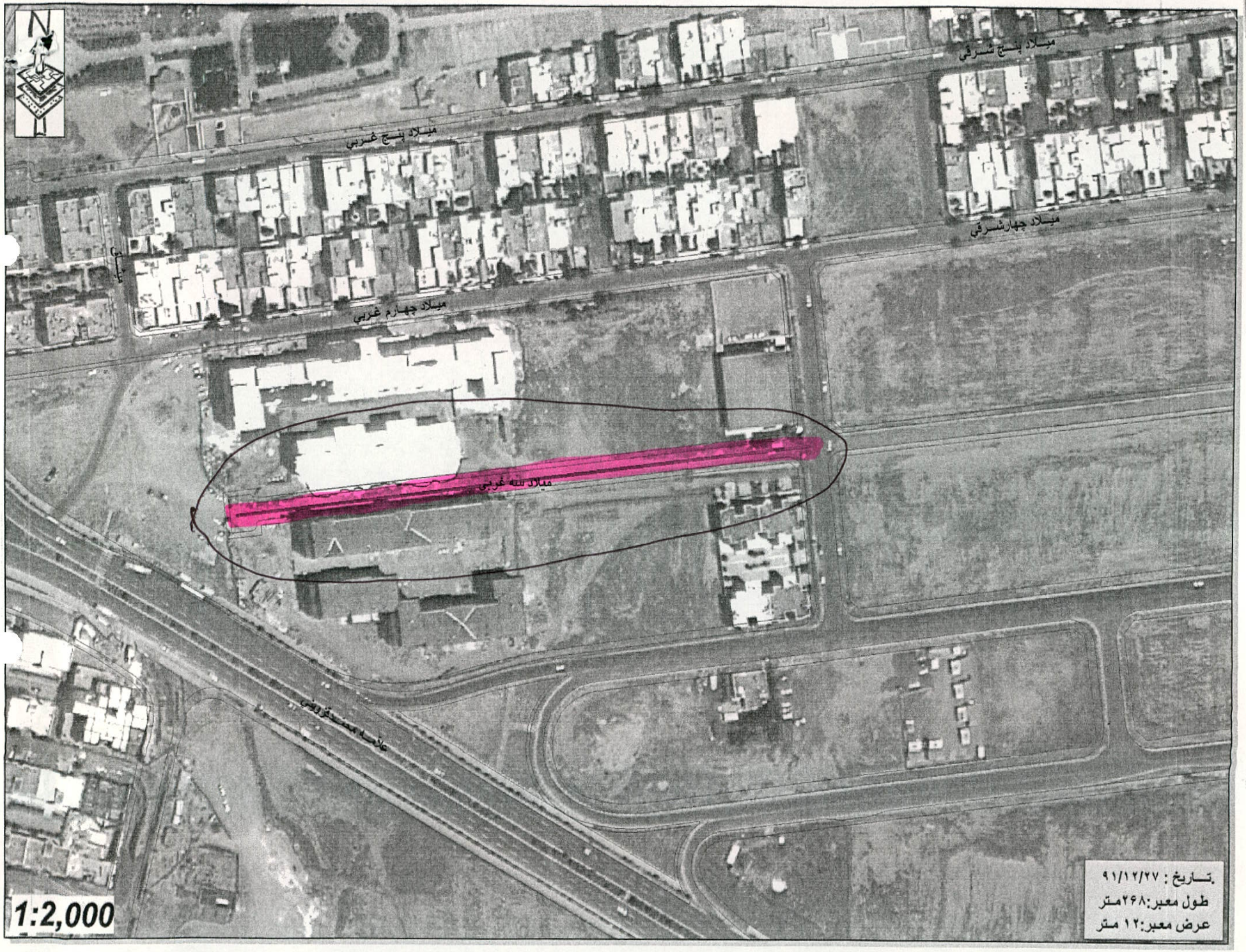
N
میلاد پنج شرقی
میلاد پنج غربی
میلاد چهارشرقی
میلاد چهارم غربی
میلاد سه غربی
علامه مصدق روحی
1:2,000
تاریخ : ۹۱/۱۲/۲۷
طول معبر:۲۶۸متر
عرض معبر:۱۲ متر

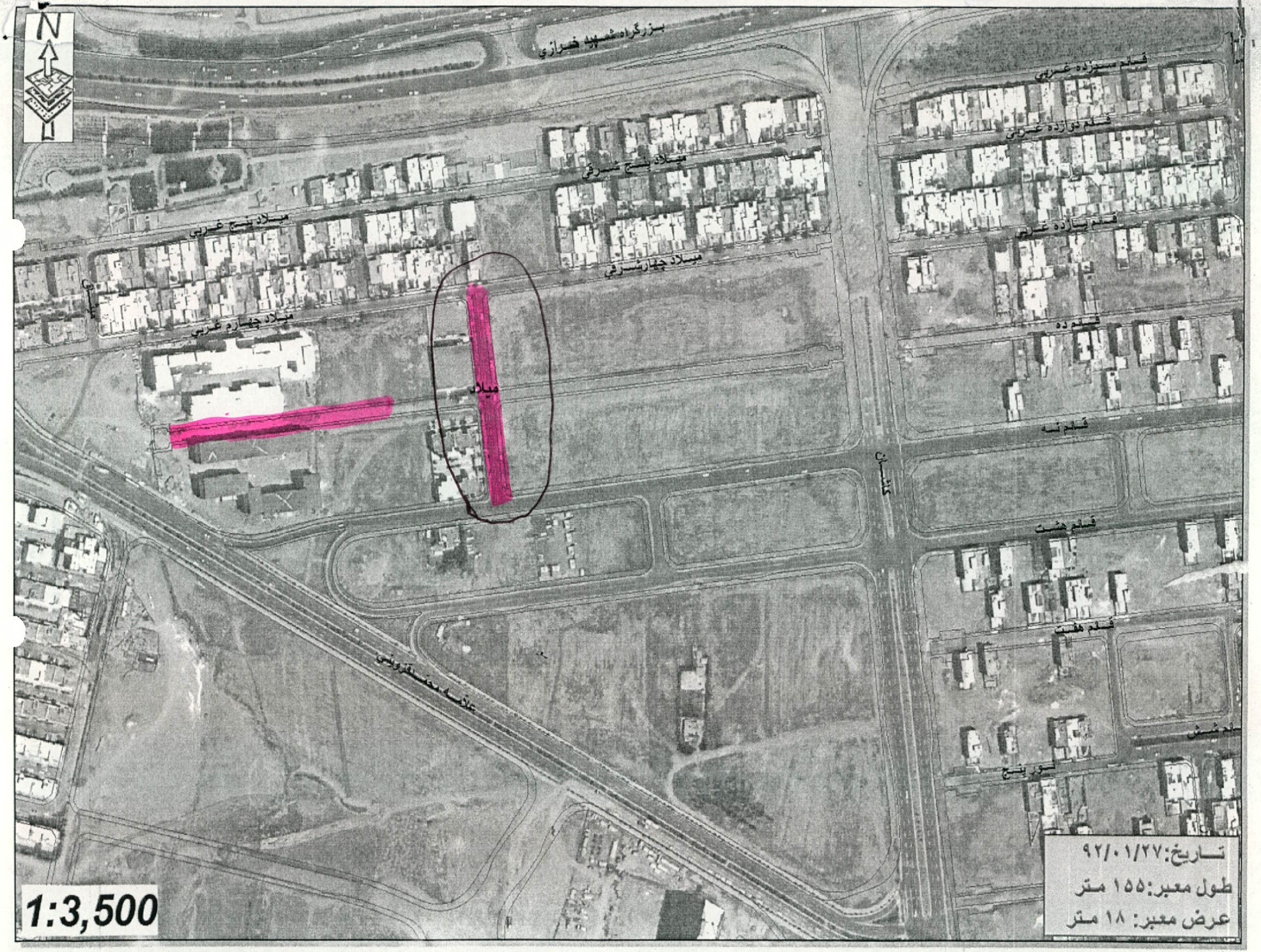
N
بزرگراه شهید خرازی
میلاد پنج شرقی
میلاد پنج غربی
میلاد چهار شرقی
میلاد چهارم غربی
میلاد
فلام سیزده غربی
فلام دوازده غربی
فلام یازده غربی
فلام ده
فلام نه
فلام هشت
فلام هفت
فلام شش
سوم پنج
کنار آن
علامه مصطفی
1:3,500
تاریخ: ۹۲/۰۱/۲۷
طول معبر: ۱۵۵ متر
عرض معبر: ۱۸ متر

میلاد پنج شرقی
میلاد پنج غربی
میلاد چهار شرقی
میلاد چهار غربی
قسام یازده غربی
قسام ده
قسام نه
قسام هشت
قسام هفت
میدان
کاشان
علامه مصطفی قزوینی
نور پنج
نور چهار
تاریخ : ۹۱/۱۲/۲۷
طول معبر:۶۳متر
عرض معبر:۱۸ متر
1:3,500

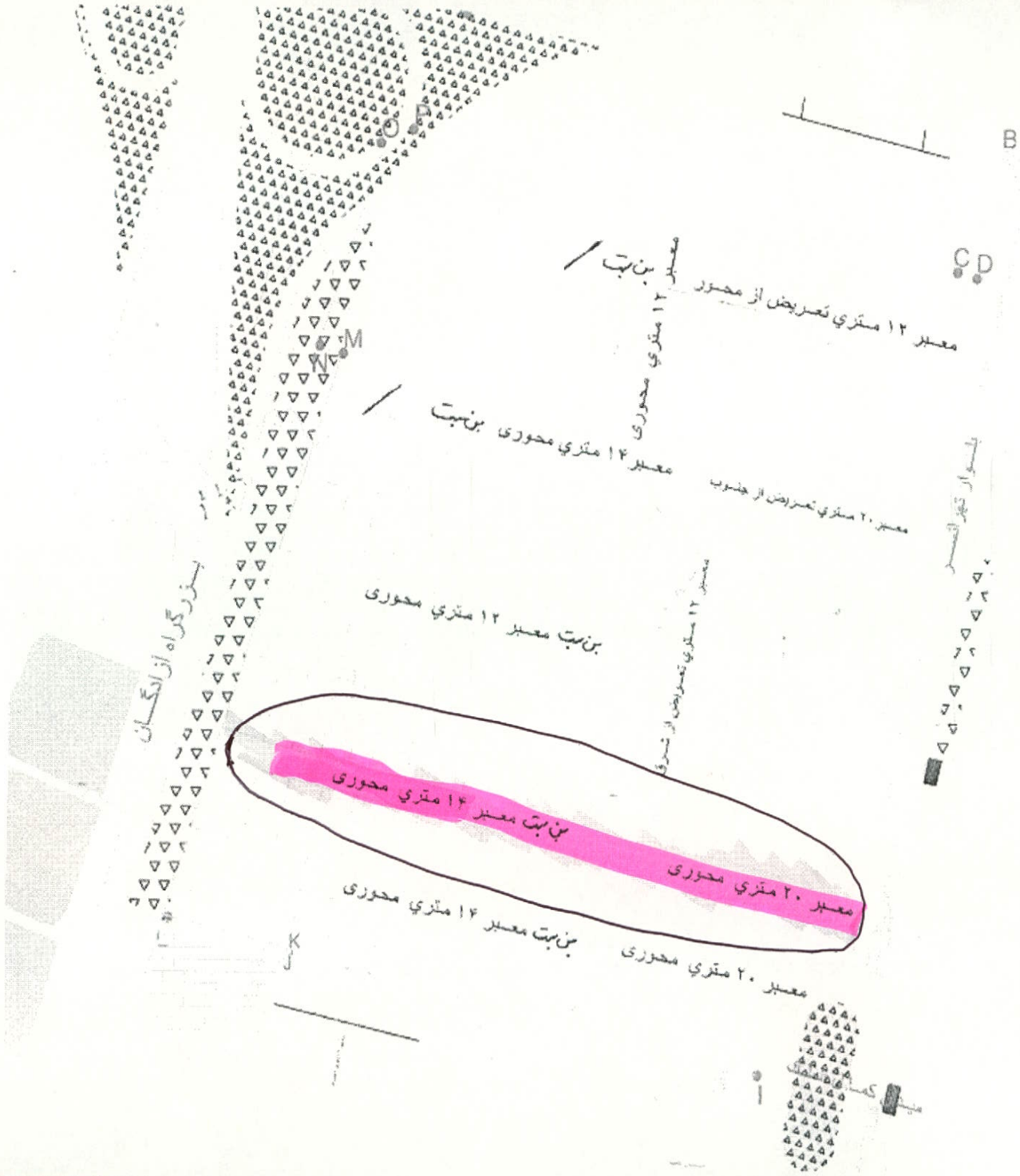
B
C D
O P
M N
K
معبر ۱۲ متری تعریض از محور
بن بست
معبر ۱۲ متری محوری
معبر ۱۴ متری محوری بن بست
معبر ۲۰ متری تعریض از جنوب
بن بست معبر ۱۲ متری محوری
معبر ۱۲ متری تعریض از شرق
بزرگراه آزادگان
بن بست معبر ۱۴ متری محوری
معبر ۲۰ متری محوری
بن بست معبر ۱۴ متری محوری
معبر ۲۰ متری محوری

۱۱۱

بزرگراه آزادگان
معبر ۱۲ متری محوری
معبر ۱۲ متری تعریض از شرق
معبر ۲۰ متری محوری
بلوار تیرانداز
B
C
D

هو دارید

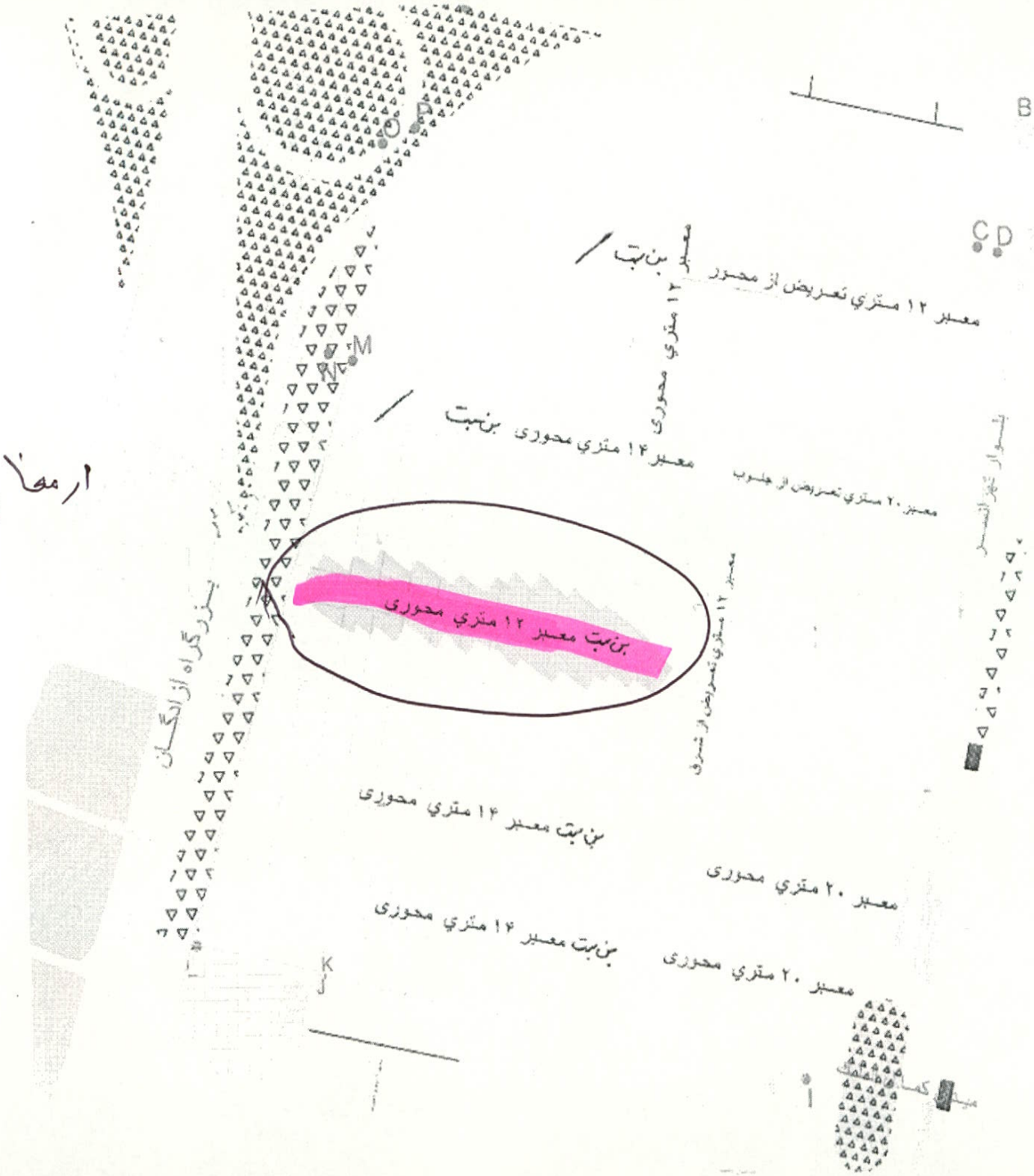
B
C D
معبر ۱۲ متري تعريض از محور
بن بت
معبر ۱۲ متري محوری
M
N
بن بت
معبر ۱۴ متري محوری
معبر ۲۰ متري تعريض از جنوب
بلوار تهرانسر
بن بت معبر ۱۲ متري محوری
معبر ۱۲ متري تعريض از شرق
بن بت معبر ۱۴ متري محوری
معبر ۲۰ متري محوری
بن بت معبر ۱۴ متري محوری
معبر ۲۰ متري محوری
K
L

ارمغان

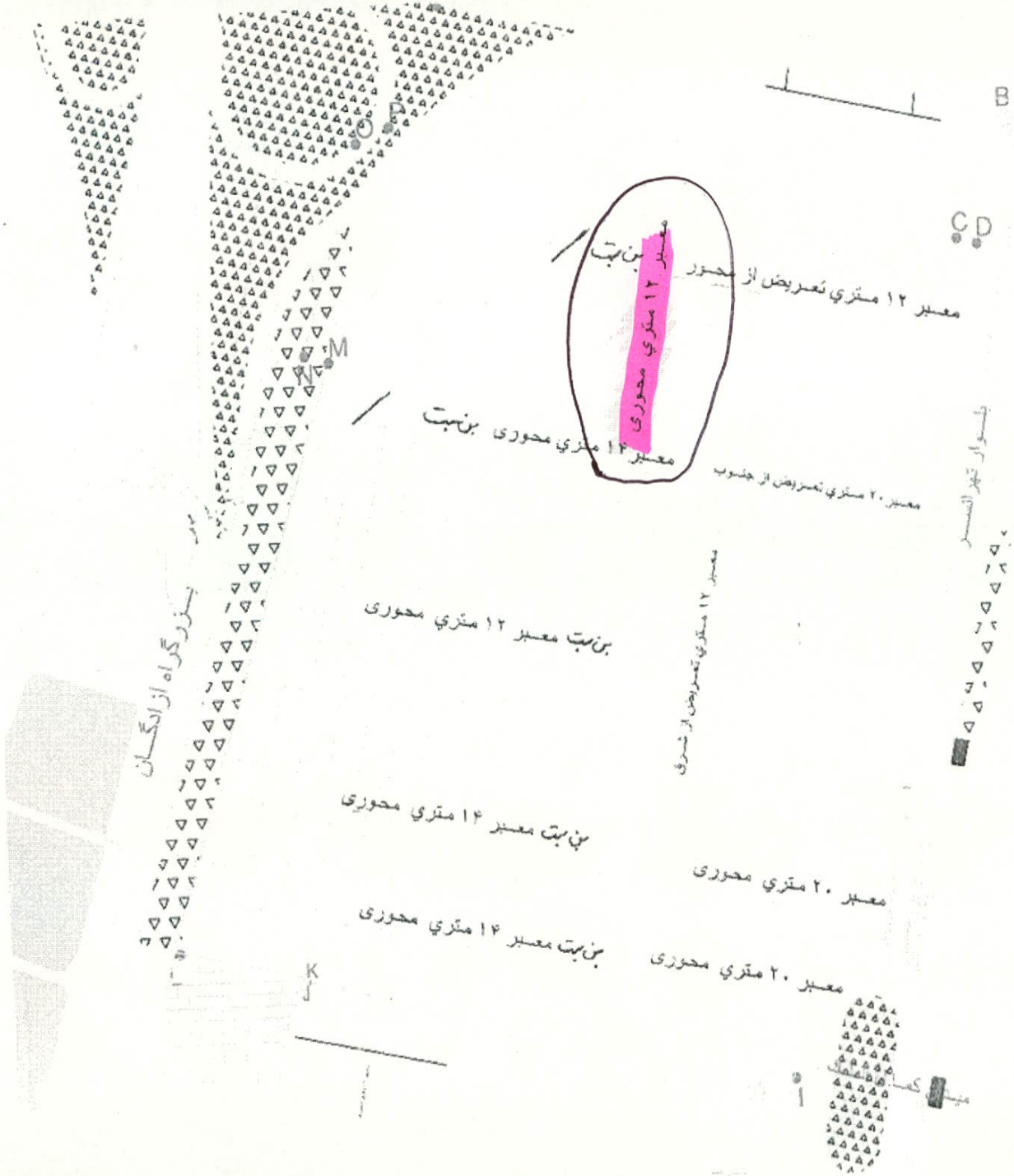
B
C D
معبر ۱۲ متري تعريض از محور
معبر ۱۲ متري محوري بن بت
معبر ۱۲ متري محوري بن بت
معبر ۲۰ متري تعريض از جنوب
بلوار تير المبر
معبر ۱۲ متري تعريض از شرق
بن بت معبر ۱۲ متري محوري
بن بت معبر ۱۴ متري محوري
معبر ۲۰ متري محوري
بن بت معبر ۱۴ متري محوري
معبر ۲۰ متري محوري
سرگراه از اگان
M
N
O
P
K

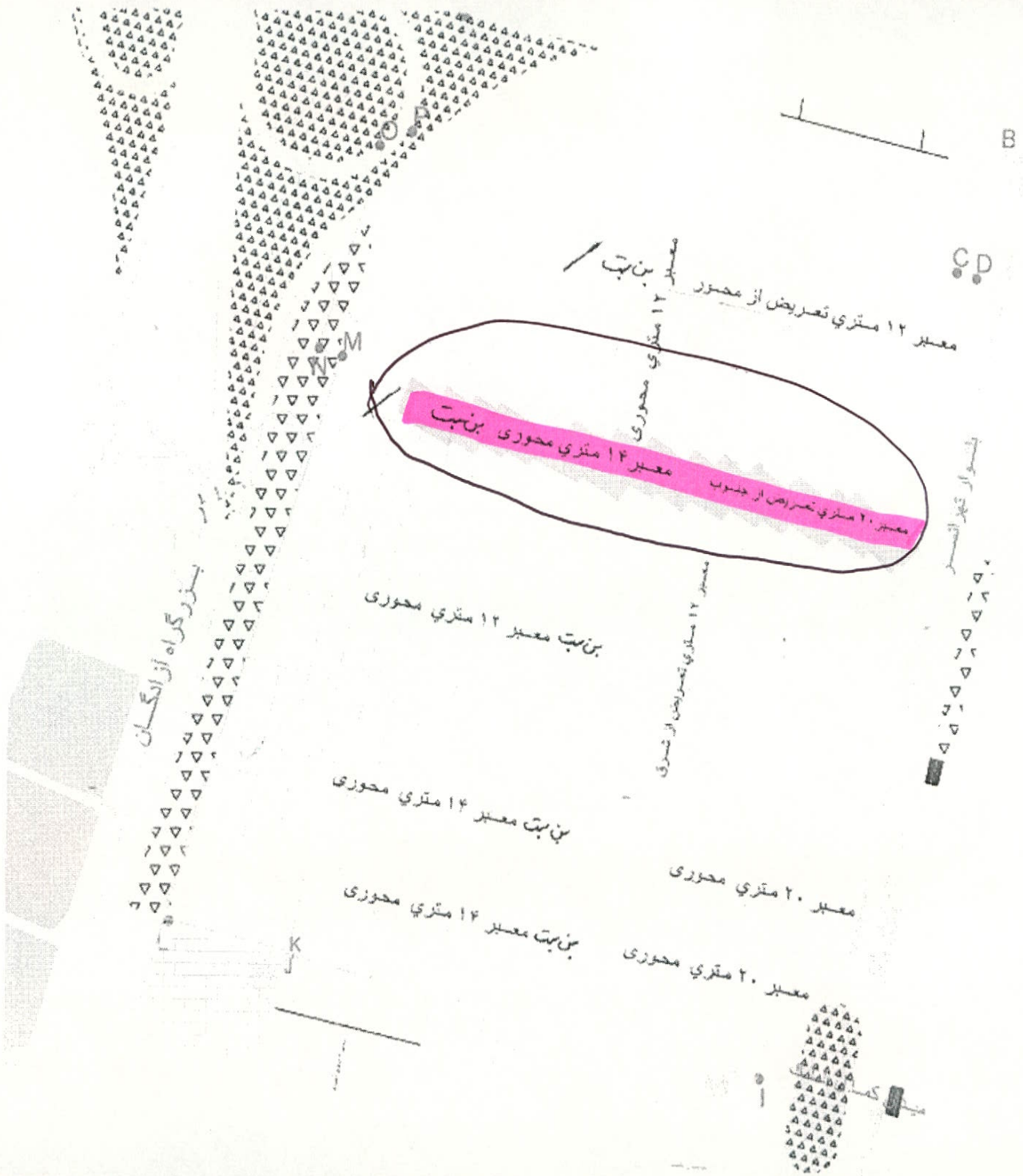
B
C D
M
K
بن بت
معبر ۱۲ متری تعریض از محور
معبر ۱۲ متری محوری
معبر ۱۴ متری محوری بن بت
معبر ۲۰ متری تعریض از جنوب
بن بت معبر ۱۲ متری محوری
معبر ۱۲ متری تعریض از شرق
بن بت معبر ۱۴ متری محوری
معبر ۲۰ متری محوری
بن بت معبر ۱۴ متری محوری
معبر ۲۰ متری محوری
بلوار تجریش
بزرگراه آزادگان

تقلیل

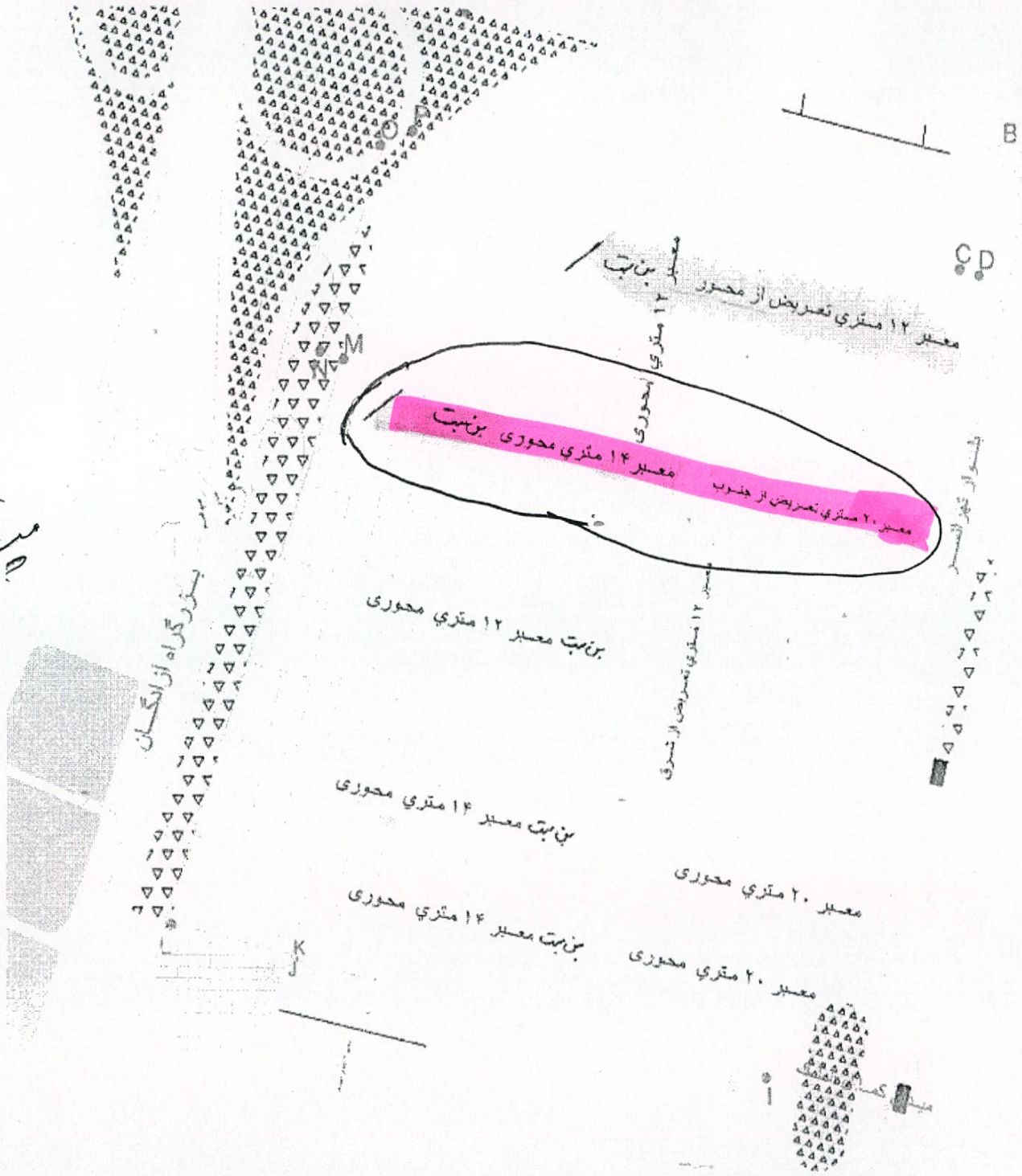
B
C
D
M
N
K
J
معبر ۱۲ متری تعریض از محور
بن بست
معبر ۱۲ متری محوری
معبر ۱۴ متری محوری بن بست
معبر ۲۰ متری تعریض از جنوب
بن بست معبر ۱۲ متری محوری
معبر ۱۲ متری تعریض از شرق
بن بست معبر ۱۴ متری محوری
معبر ۲۰ متری محوری
بن بست معبر ۱۴ متری محوری
معبر ۲۰ متری محوری

پیوست

ابن بابویه
ابن بابویه
ابن بابویه
صفائیه

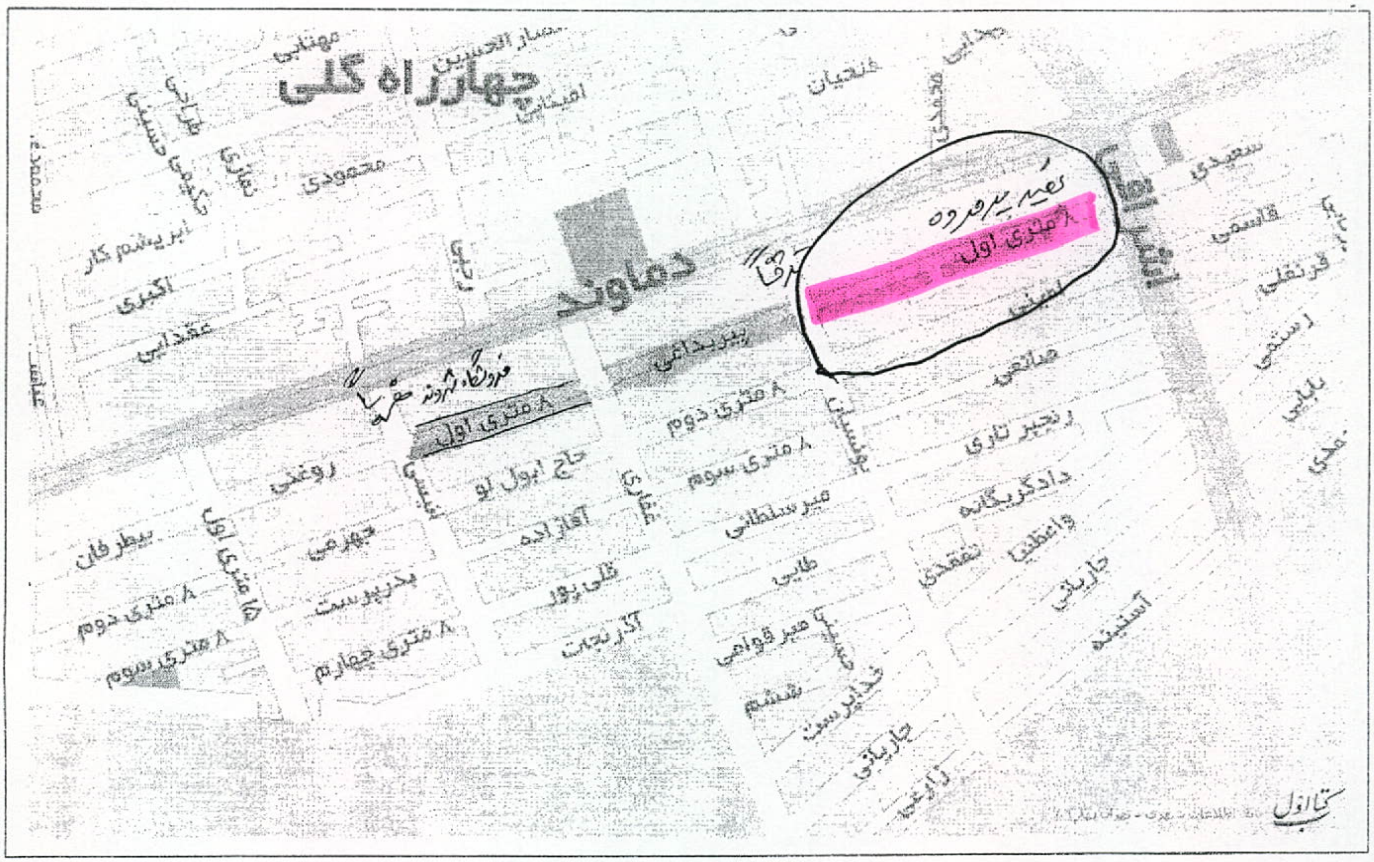

یادداشت

مهدی رنجبش

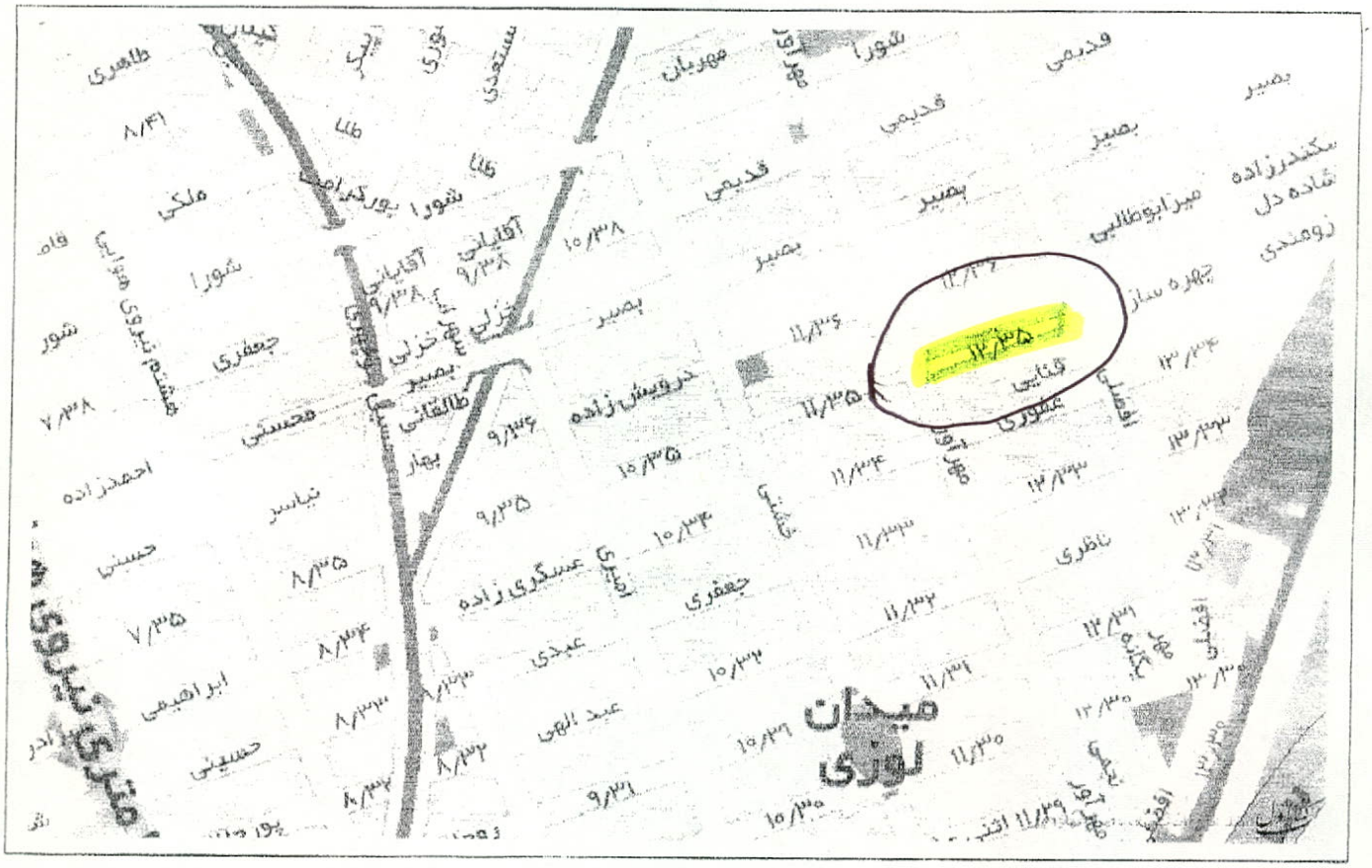

یادداشت

شهید حسینی

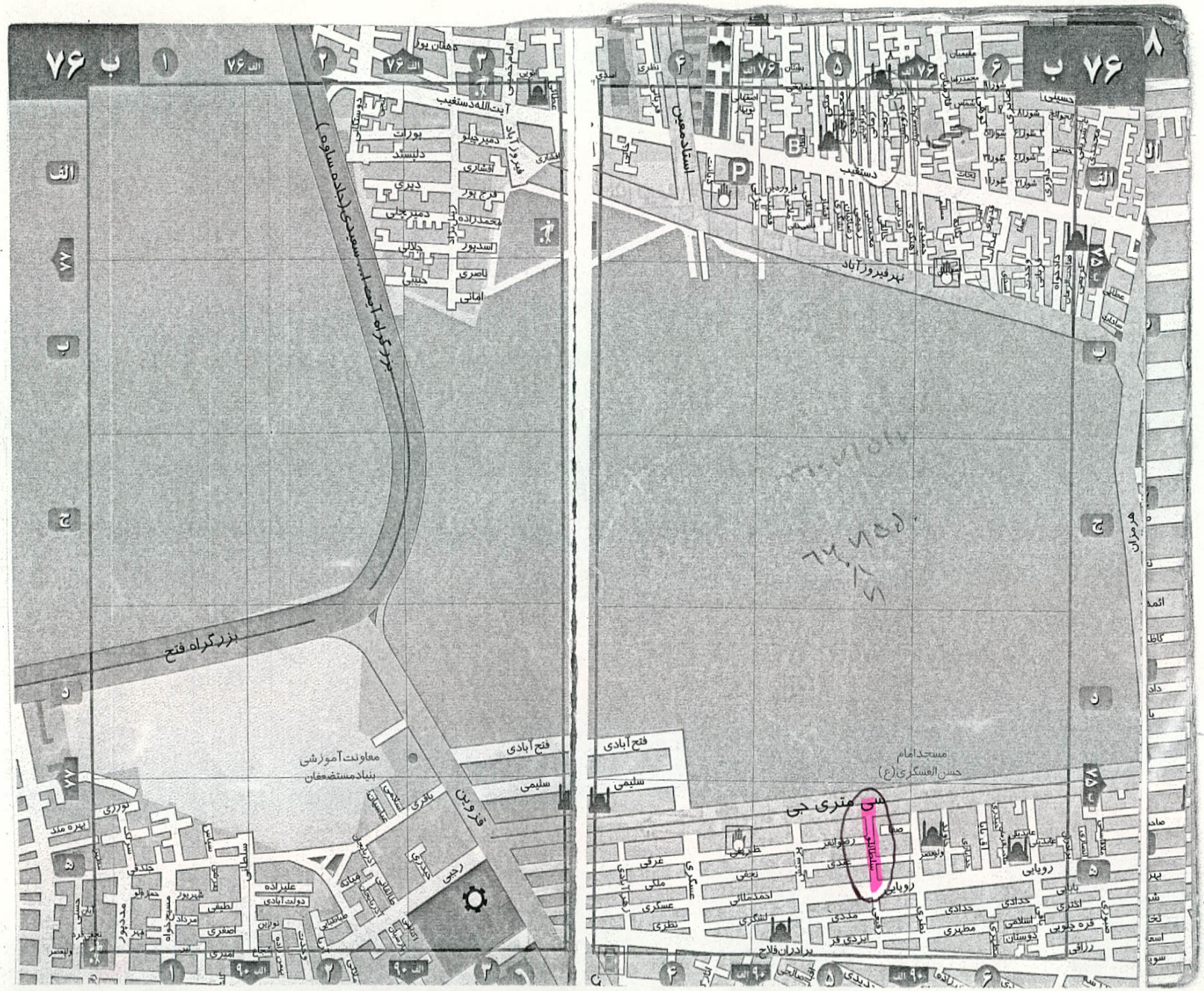
۷۶ ب
۷۶ ب
آیت‌الله دستغیب
بزرگراه آیت‌الله سعیدی (جاده ساوه)
بزرگراه فتح
معاونت آموزشی
بنیاد مستضعفان
فتح آبادی
سلیمی
فاروق
استاد معین
نهر فیروزآباد
مسجد امام
حسن العسکری (ع)
سی متری جی
برادران فلاح

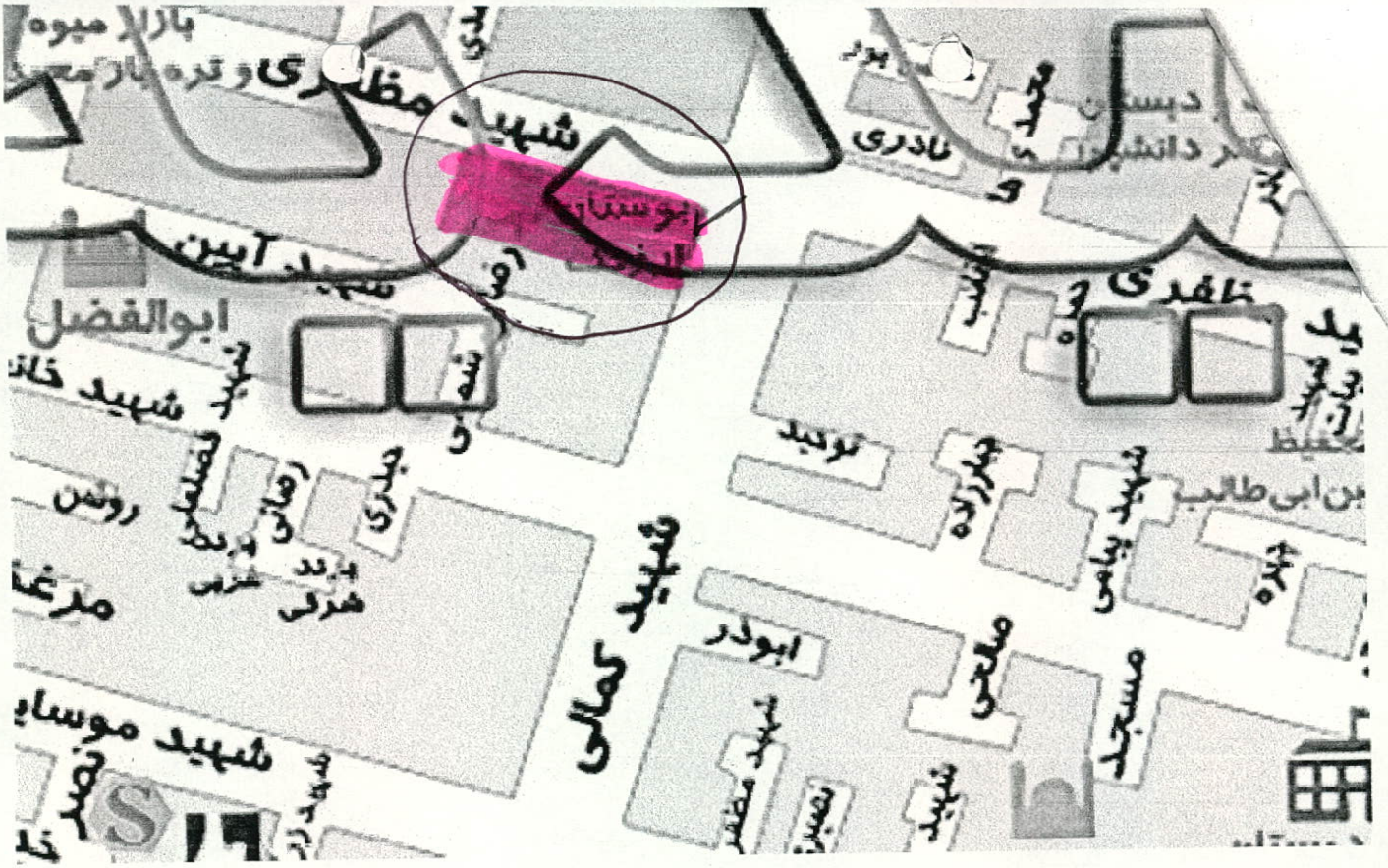
شهید مظفری
شهید آیین
ابوالفضل
شهید کمالی
شهید موسا
مسجد
ابوذر
نادری
خلفی
توحید
شهید پیامی
روشن
جبلری
شرقی
غربی

مهندس شوند

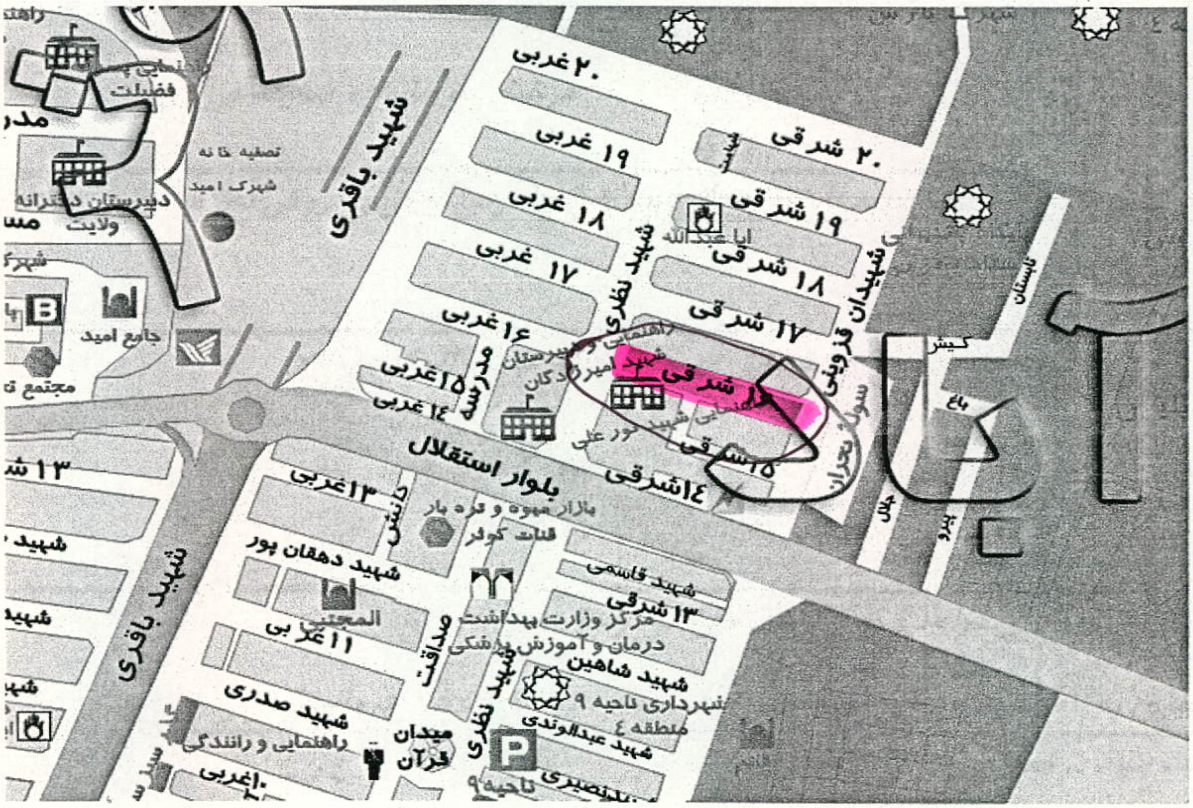
۲۰ غربی
۱۹ غربی
۱۸ غربی
۱۷ غربی
۱۶ غربی
۱۵ غربی
۱۴ غربی
۱۳ غربی
۱۱ غربی
۱۰ غربی
۲۰ شرقی
۱۹ شرقی
۱۸ شرقی
۱۷ شرقی
۱۶ شرقی
۱۵ شرقی
۱۴ شرقی
۱۳ شرقی
شهید باقری
شهید نظری
شهیدان قزوینی
بلوار استقلال
شهید دهقان پور
شهید صدری
شهید شاهین
شهید عبدالوندی
شهید قاسمی
میدان قرآن
جامع امید
دبیرستان دخترانه ولایت
تصفیه خانه شهرک امید
بازار میوه و تره بار
قنات کوثر
مرکز وزارت بهداشت درمان و آموزش پزشکی
شهرداری ناحیه ۹ منطقه ۴
راهنمایی و رانندگی
ناحیه ۹

شهید صادقی

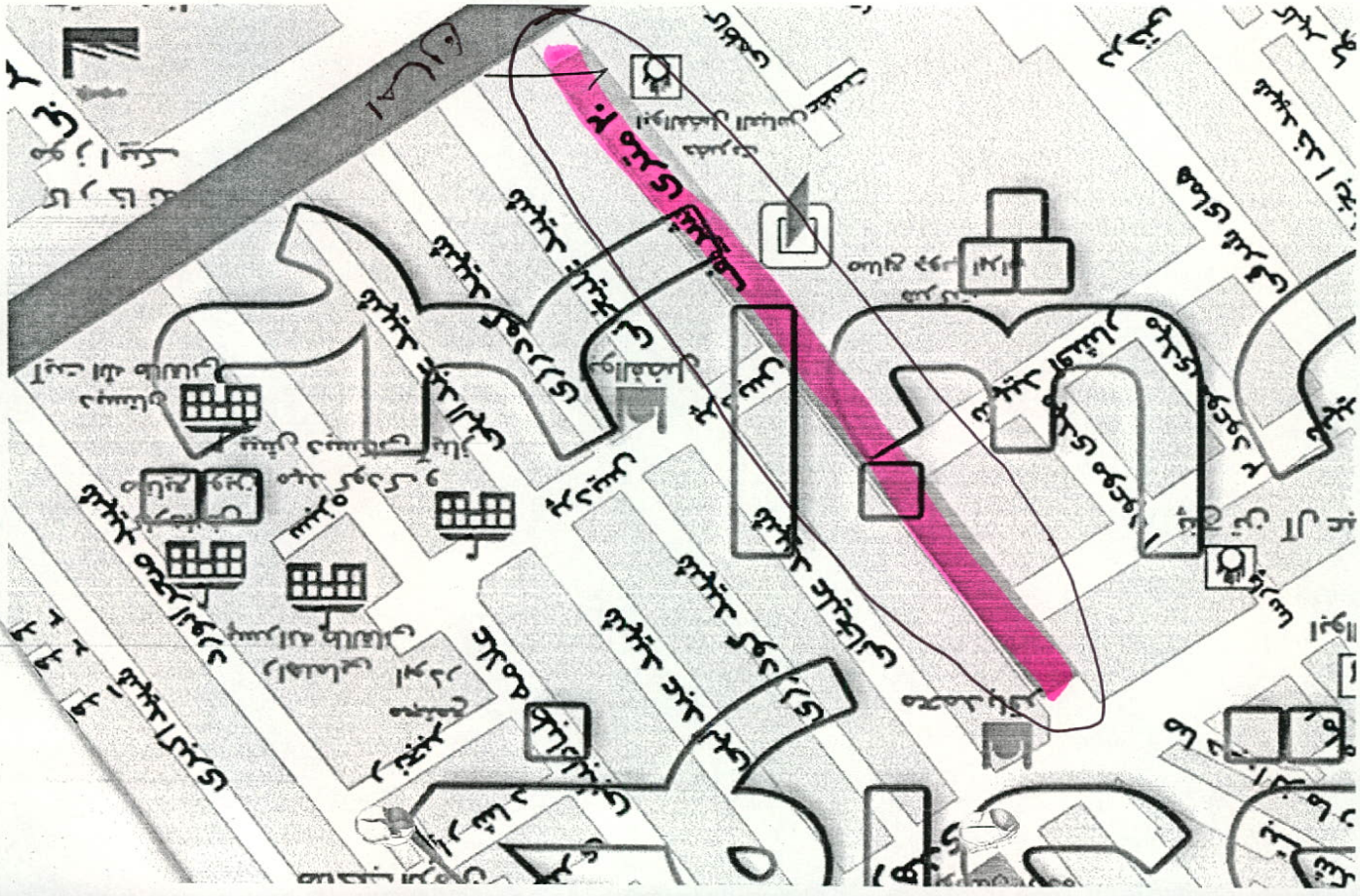

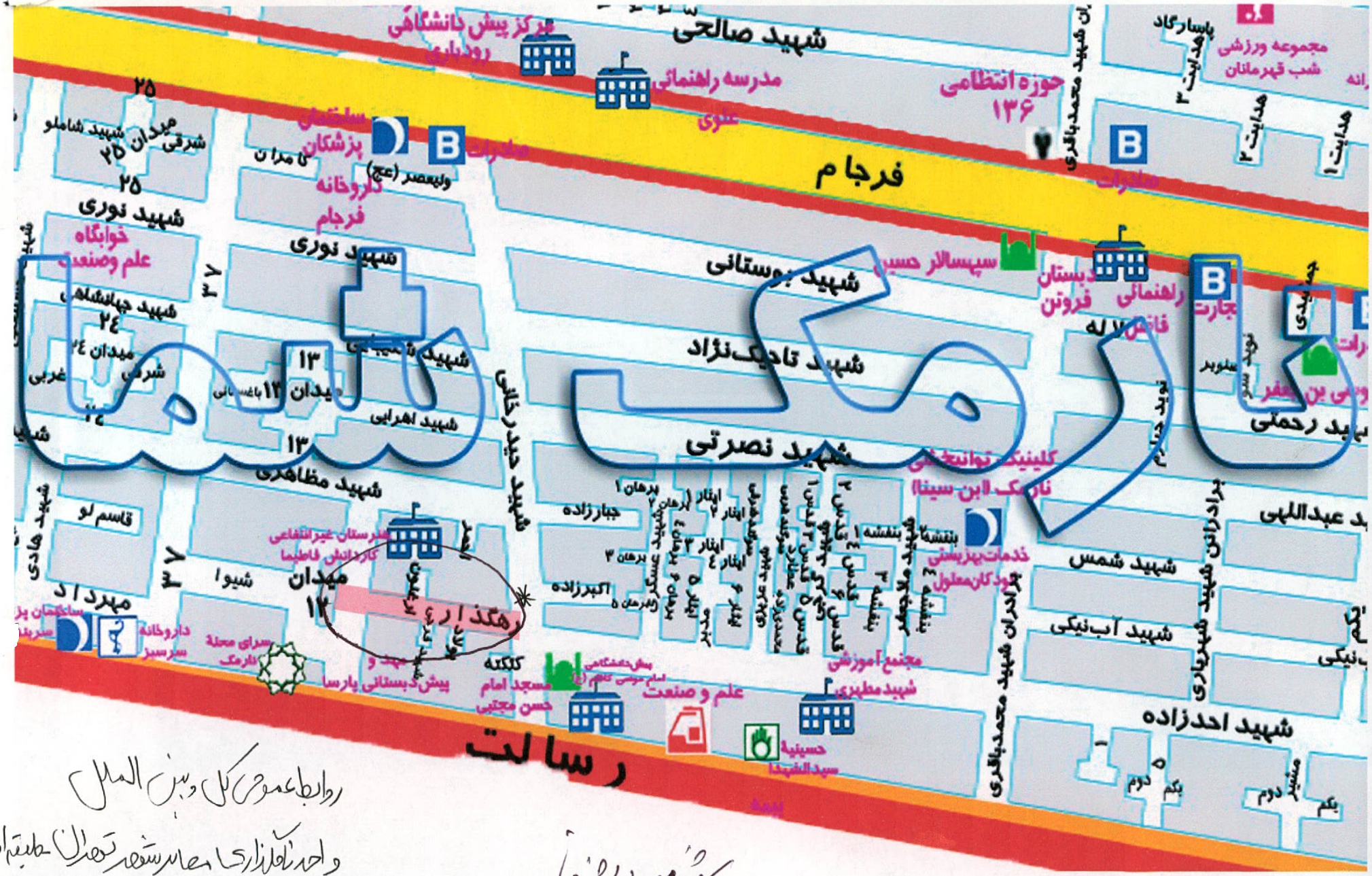

روابط عمومی کل و بین الملل

واحد نامه نگاری مصابر شهر تهران طبقه اول

سرکار خانم ملکی پور

سرکار خانم صدیق مسئول محترم کمیته نامه نگاری

شهید میرا شرفی

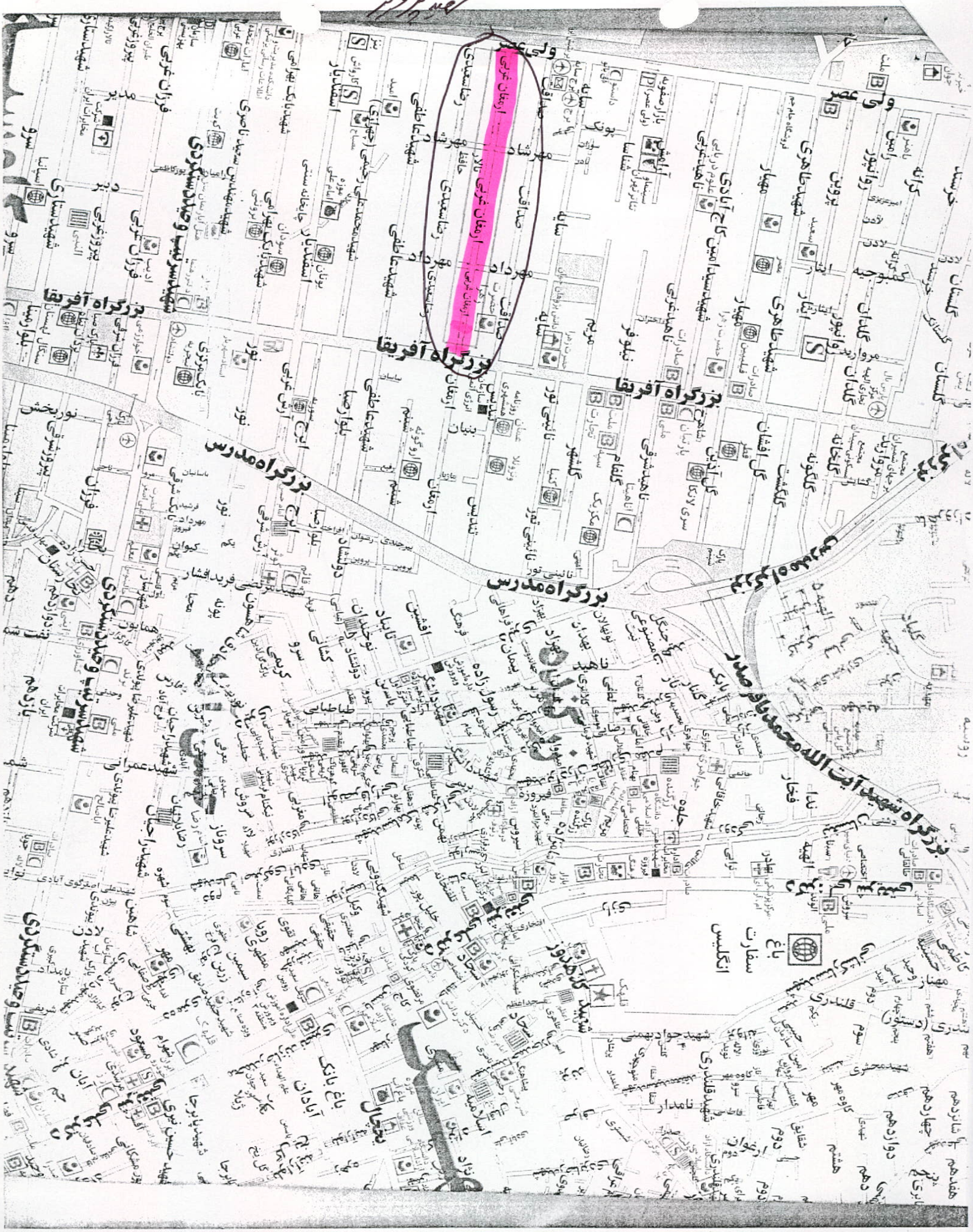
ولی‌عصر
ارمغان غربی
ارمغان غربی نالار
بزرگراه آفریقا
بزرگراه مدرس
بزرگراه شهید آیت‌الله محمدباقر صدر
شهید سرتیپ وحید دستگردی
باغ سفارت انگلیس
باغ بانک آبادان
شهید جواد بهمنی
شهید قلندری
شهید محجری
شهید علی اصغر گوی آبادی