شماره: ۱۶۰، ۲۲۱۰-۶۲، ۳۴۶۱۹
تاریخ: ۹۵/۱۲/۲۴
پیوست: .....

جمهوری اسلامی ایران

شورای اسلامی شهر تهران

بسمه تعالی

جناب آقای دکتر محمد باقر قالیباف
شهردار محترم تهران

سلام علیکم

با عنایت به شصت ونهمین صورتجلسه کمیسیون نامگذاری و تغییر نام معابر و اماکن عمومی شهر تهران به شماره ثبت ۱۶۰/۳۲۶۷۳ مورخ ۹۵/۱۲/۸ به پیوست متن مصوبه « نامگذاری و تغییر نام هفت (۷) معبر عمومی شهر تهران » را که در سیصد و سی و چهارمین جلسه رسمی شورای اسلامی شهر تهران منعقده در روز سه‌شنبه دهم اسفندماه سال ۱۳۹۵ با اکثریت آرای موافق (بیست و دو رأی) اعضای شورای اسلامی شهر تهران (از بیست و سه عضو حاضر در جلسه در زمان رأی‌گیری) به تصویب رسیده است، جهت اقدام، ابلاغ می‌نماید.

بدیهی است وفق ماده هشتادم (۸۰) قانون تشکیلات، وظایف و انتخابات شوراهای اسلامی کشور و انتخاب شهرداران مصوب ۱۳۷۵/۳/۱ و اصلاحات بعدی آن، مصوبه مزبور در صورتی که تا دو هفته پس از تاریخ ابلاغ مورد اعتراض مسئولین ذیربط قرار نگیرد لازم‌الاجرا خواهد بود. /م ۱۶۳۹۵۴۲۵۲

با احترام
مهدی چمران
رئیس شورای اسلامی شهر تهران

۹۵/۱۲/۲۴

رونوشت:

- رئیس محترم مجمع نمایندگان استان تهران در مجلس شورای اسلامی جهت استحضار و ابلاغ به نمایندگان محترم مردم تهران.
- فرماندار محترم تهران جهت استحضار.
- رئیس محترم شورای اسلامی استان تهران جهت استحضار.
- رئیس محترم کمیسیون نامگذاری و تغییر نام معابر و اماکن عمومی شهر تهران جهت استحضار.
- مدیر محترم روابط عمومی و امور بین‌الملل شورای اسلامی شهر تهران.
- دفتر هیأت‌رئیسه و مصوبات (۱۶۳ ن/۴ ـ شناسه: ۶۲-۲۲۱۰).

۹۵/۱۲/۱۸

نشانی: ضلع جنوبی پارک شهر، خیابان بهشت، ساختمان شورای اسلامی شهر تهران تلفن: ۱۰-۵۵۸۱۱۱۱۰ نمابر: ۵۵۸۱۲۰۹۳ صندوق پستی: ۱۱۳۶۵/۴۳۸۹ http://shora.tehran.ir

شماره : .....
تاریخ : .....
پیوست : .....

جمهوری اسلامی ایران

شورای اسلامی شهر تهران

مشخصات مصوبه

نامگذاری و تغییر نام هفت (۷) معبر عمومی شهر تهران

(مشتمل بر ماده واحده و نقشه‌های جانمایی)
به انضمام گردش کار تصویب

شناسه سنواتی : ۶۲ –۲۲۱۰

مصوب سیصد و سی و چهارمین جلسه رسمی - علنی - عادی
شورای اسلامی شهرتهران (دوره چهارم)
مورخ سه‌شنبه دهم اسفندماه
سال ۱۳۹۵

این مصوبه در پایگاه اطلاع‌رسانی شورای اسلامی شهر تهران به نشانی http:// shora.tehran.ir قابل دسترسی است.

نشانی:ضلع جنوبی پارک شهر،خیابان بهشت، ساختمان شورای اسلامی شهر تهران تلفن:۱۰ ۸۱ ۱۱ ۵۵ نمابر:۵۵۸۱۲۰۹۳ صندوق پستی:۱۱۳۶۵/۴۳۸۹ http://shora.tehran.ir

جمهوری اسلامی ایران

شورای اسلامی شهر تهران

شماره: .....

تاریخ: .....

پیوست: .....

شناسه مصوبه : ۶۲-۲۲۱۰

مـاده واحده:

از تاریخ لازم‌الاجرا شدن این مصوبه معابر مشروحه ذیل (۷ مورد)که موقعیت آن‌ها بر اساس نقشه‌های پیوست می‌باشد نامگذاری یا تغییر نام داده می‌شوند: ۱۶۳۹۵۴۴۵۴

۱- تغییر نام میدان یاسمن واقع در محدوده منطقه ۱ شهرداری تهران حدفاصل تقاطع بلوار دانشجو در خیابان‌های عدالت و یاسمن هفتم به نام **شهیدان حسام‌الحکما (خسرو و بهرام)** .

۲- نامگذاری میدان فاقد نام واقع در محدوده منطقه ۱ شهرداری تهران حدفاصل تقاطع خیابان شهید طاهری و شهید میرزاپور به نام **ورزش** .

۳- تغییر نام فلکه سوم تهرانپارس در محدوده منطقه ۴ شهرداری تهران واقع در خیابان حجربن عدی به نام **سجادیه** .

۴- تغییر نام خیابان بیمه اول واقع در محدوده منطقه ۵ شهرداری تهران حدفاصل جاده مخصوص کرج تا انتهای معبر به نام **شهید سرلشکر محمدرضا نیکخواه عشقی** .

۵- تغییر نام خیابان مهرداد واقع در محدوده منطقه ۵ شهرداری تهران حدفاصل خیابان ۱۸ تا خیابان ۳۲ به نام **شهید روح‌الله قربانی** .

۶- تغییر نام فلکه اول تهرانپارس در محدوده منطقه ۸ شهرداری تهران واقع در خیابان‌های حجربن عدی و برادران شهید قانع به نام **قمر بنی هاشم (ع)**.

۷- نامگذاری خیابان فاقد نام واقع در محدوده منطقه ۲۲ شهرداری تهران حدفاصل خیابان سهراب سپهری تا انتهای معبر مزبور به نام **شهید مرتضی چگینی** .

نشانی:ضلع جنوبی پارک شهر،خیابان بهشت، ساختمان شورای اسلامی شهر تهران تلفن:۱۰ ۸۱ ۱۱ ۵۵ نمابر:۵۵۸۱۲۰۹۳ صندوق پستی:۱۱۳۶۵/۴۳۸۹ http://shora.tehran.ir

فلکه سوم
تهران پارس
شهید اورومی (۲۰۴ غربی)
شهید اورومی (۲۰۴ غربی)
شهید دانشور (۲۰۲غربی)
شهید دانشور (۲۰۲غربی)
شهید خدابنده (۲۰۲ شرقی)
شهید خبازی (۲۰۶شرقی)
شهید خلیلی (۱۹۸غربی)
شهید خلیلی
شهید پورمشیر(۱۹۸/۱غربی)
۱۹۶ غربی
شهید توکل (۱۹۸ شرقی
شهید علایی سقرلو (۱۹۴غربی)
شهید قمصری (۱۹۲غربی)
شهید علیدوستی (۱۹۰غربی)
شهید ریسانچی(۱۸۸غربی)
شهید لرستانی (۱۸۶غربی)
شهید ضرغامی (۱۹۴شرقی)
شهید حسنلو (۱۹۲شرقی)
شهید محمد خانی (۱۹۰شرقی)
شهید رحمانی (۱۸۸شرقی)
شهید سجده ای شمالی
شهید طاهری
جبرین عدل
مرکز توانبخشی سیدالساجدین
پژوهشگاه مخابرات و الکترونیک نصر
راهنمایی باهنر
راهنمایی پسرانه آیندگان
باشگاه ورزشی ارسلان
سرای محله تهران پارس غربی
اداره بیمه
دبستان دخترانه شهید باهنر
دبیرستان پسرانه افلین
مهد و پیش دبستانی شکوفه‌های بهاران
صادرات
تجارت
صلوبر
مینا

۱

کمیسیون نامگذاری معابر و اماکن عمومی

برگهٔ مشخصات

۱- نوع معبر : میدان ☑ بزرگراه ☐ بلوار ☐ خیابان ☐ کوچه ☐ بن بست ☐ پل ☐ غیره با ذکر نام ...فلکه سوم تهرانپارس

۲- ابعاد : طول عرض : قطر میدان : قطر بزرگ ۶۳ متر مساحت (بوستان ، فضاهای فرهنگی ، ورزشی و ...) :
بزرگ شمال جنوب ۸۹ متر

۳- تاریخچه نام معبر(توضیح کامل و قابل قبول)

۴- نشانی دقیق معبر :

۵- نام معابر اطراف: شمال بزرگراه شهید زین الدین جنوب بزرگراه رسالت یا جانبازان (شهید رامین) شرق بلوار شاهد غرب بزرگراه شهید باقری

۶- اسامی قبلی معبر به ترتیب قدمت: ۱- ۲- ۳-

۷- تعداد خانوار ساکن در معبر :

۸- توضیحات ضروری:

	نقشه دستی شمال کروکی به پیوست می باشد	تکمیل کنندگان برگه: کیانوش حسن پور حریری ۱- امضاء ۲- امضاء تایید و گواهی مسئول ذیربط : سمت امضاء شهردار منطقه تهران مهر و امضاء

نکته : معبر پیشنهادی بروی نقشه و کروکی مشخص گردد.

کمیسیون نامگذاری معابر و اماکن عمومی

برگهٔ مشخصات

1- نوع معبر : میدان ☑ بزرگراه ☐ بلوار ☐ خیابان ☐ کوچه ☐ بن بست ☐ پل ☐ غیره با ذکر نام .....

2- ابعاد : طول عرض : قطر میدان : مساحت (بوستان ، فضاهای فرهنگی ، ورزشی و ...) :

3- تاریخچه نام معبر(توضیح کامل و قابل قبول)

4- نشانی دقیق معبر : میدان یاسین واقع در بلوار دانش

5- نشانی دقیق محل سکونت خانواده شهید: خیابان [illegible] - کوچه یاسین [illegible] پلاک ۱

6 - آیا خانواده شهید دیگری در معبر مورد نظر ساکن می باشد؟

7- نام معابر اطراف: شمال بلوار دانش جنوب بلوار دانش شرق یاسین ۲ غرب عدالت

8- اسامی قبلی معبر به ترتیب قدمت: 1- 2- 3-

9- تعداد خانوار ساکن در معبر :

10- نام پیشنهادی در چه مناطقی از شهر تهران تکرار شده است ؟ (پاسخ کتبی استعلام از سایر مناطق ضمیمه فرم باشد)

11- توضیحات ضروری:

12- کادر زیر توسط خانواده محترم شهید تکمیل گردد.

اینجانب والدین / همسر / برادر / خواهر شهید ، به منظور احترام به حقوق سایر شهداء متعهد می گردم که قبلاً هیچ معبر / میدان / بوستانی ، پل و مکانی در سطح شهر تهران به نام شهید مورد نظر نامگذاری نگردیده است. لذا در صورتی که خلاف این امر ثابت شود شهرداری تهران مجاز به تغییر نام معبر یا مکان مزبور می باشد.

نام و نام خانوادگی امضاء

تاریخ

نقشه دستی

شمال

تکمیل کنندگان برگه:

1- محمدرضا میرزائی امضاء

2- امضاء

تأیید و گواهی مسئول ذیربط :

سمت امضاء

شهردار منطقه تهران

مهر و امضاء

نکته : معبر پیشنهادی و محل سکونت خانواده شهید بروی نقشه و کروکی مشخص گردد.

(۸)

کمیسیون نامگذاری معابر و اماکن عمومی

برگهٔ مشخصات

۱- نوع معبر : میدان ☑ بزرگراه ☐ بلوار ☐ خیابان ☐ کوچه ☐ بن بست ☐ پل ☐ غیره با ذکر نام .....

۲- ابعاد : طول عرض : قطر میدان : مساحت (بوستان ، فضاهای فرهنگی ، ورزشی و ...) :

۳- تاریخچه نام معبر(توضیح کامل و قابل قبول) بیش از ۲۰ سال است به نام فلکه اول تیرانداز می باشد.

۴- نشانی دقیق معبر : سه راه تیرانداز به سمت چهارراه تیرانداز فلکه اول تیرانداز ۵- نشانی دقیق محل سکونت خانواده شهید:

۶ - آیا خانواده شهید دیگری در معبر مورد نظر ساکن می باشد؟

۷- نام معابر اطراف: شمال عمربن عدی (تیرانداز) جنوب عمربن عدی به سمت سه راه تیرانداز شرق برادران قانع به سمت میدان بیرون غرب برادران قانع

۸- اسامی قبلی معبر به ترتیب قدمت: ۱- ۲- ۳-

۹- تعداد خانوار ساکن در معبر :

۱۰- نام پیشنهادی در چه مناطقی از شهر تهران تکرار شده است ؟ (پاسخ کتبی استعلام از سایر مناطق ضمیمه فرم باشد)

۱۱- توضیحات ضروری:

۱۲- کادر زیر توسط خانواده محترم شهید تکمیل گردد.

اینجانب والدین / همسر / برادر / خواهر شهید ، به منظور احترام به حقوق سایر شهداء،متعهد می گردم که قبلاًهیچ معبر/ میدان/ بوستانی ، پل و مکانی در سطح شهر تهران به نام شهید مورد نظر نامگذاری نگردیده است. لذا در صورتی که خلاف این امر ثابت شود شهرداری تهران مجاز به تغییر نام معبر یا مکان مزبور می باشد. نام و نام خانوادگی امضاء تاریخ	نقشه دستی شمال عمربن عدی به سمت تیرانداز برادران قانع فلکه اول تیرانداز برادران قانع عمربن عدی به سمت سه راه تیرانداز	تکمیل کنندگان برگه: ۱- امضاء ۲- امضاء تأیید و گواهی مسئول ذیربط : سمت امضاء شهردار منطقه تهران مهر و امضاء

نکته : معبر پیشنهادی و محل سکونت خانواده شهید بروی نقشه و کروکی مشخص گردد.

کمیسیون نامگذاري معابر و اماکن عمومي

برگه مشخصات و نقشه معبر

۱- نوع معبر : میدان ☐ بزرگراه ☐ بلوار ☐ خیابان ☐ کوچه ■ بن بست ☐ پل ☐ نام پیشنهادی : **شهید معزز مرتضی چگینی**

۲- ابعاد معبر : طول: ۳۳۵ متر عرض: ۱۰متر قطر/ شعاع: ..... مساحت: .....

۳- تاریخچه معبر (توضیح دهید) : ---------

٤- - نشانی دقیق معبر: ---- ناحیه ۲ محله کوهک

۵- نشانی دقیق محل سکونت خانواده شهید:شهرک گلستان خیابان کوهک خیابان امام رضا روبروی مجتمع تجاری طوبی شهرک زیتون بلوک Aشرقی طبقه ۸ واحد۱

٦- آیا خانواده شهید دیگری در معبر مورد نظر ساکن می باشد ؟

۷- نام معابر اطراف : شمال: معبر سهراب سپهری جنوب: مجتمع مسکونی شرق: مجتمع مسکونی غرب: مجتمع مسکونی

۸- اسامی قبلی معبر به ترتیب قدمت : ۱ - ---- ۲ - ---- ۳- -------

۹- تعداد خانوار ساکن در معبر : ----- ۱۰- توضیحات ضروری:

۱۱-کادر زیر توسط خانواده محترم شهید تکمیل گردد.

اینجانب والدین/ همسر/ برادر/ خواهر شهید

متعهد می گردم که قبلاً هیچ معبر/ میدان/ بوستان و پل و مکانی در سطح شهر تهران به نام شهید مورد نظرنامگذاری نگردیده است. لذا در صورتی که خلاف این امر ثابت شود شهرداری تهران مجاز به تغییر نام معبر یا مکان مزبور می باشد.

نام و نام خانوادگی امضاء

تاریخ ۹۵/۱۱/۱۸

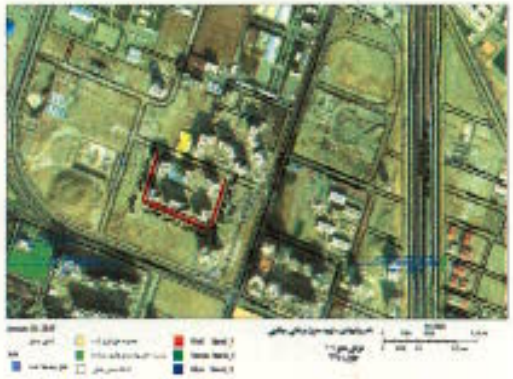

تکمیل کنندگان برگه :

۱-مریم قنبری- کارشناس روابط عمومی شهرداری منطقه۲۲

امضاء

تائید و گواهی مسئول ذیربط :

سید کامران هاشمیون -مدیر روابط عمومی شهرداری منطقه۲۲

امضاء

۹۵/۱۱/۱۸

کمیسیون نامگذاری معابر و اماکن عمومی

برگهٔ مشخصات

۱- نوع معبر : میدان ☑ بزرگراه ☐ بلوار ☐ خیابان ☐ کوچه ☐ بن بست ☐ پل ☐ غیره با ذکر نام .....

۲- ابعاد : طول عرض : قطر میدان : ۴۰ متر مساحت (بوستان ، فضاهای فرهنگی ، ورزشی و ...) :

۳- تاریخچه نام معبر(توضیح کامل و قابل قبول)

۴- نشانی دقیق معبر : ع شهید قدری ع شهید سرافراز ش ع طاهری

۵- نشانی دقیق محل سکونت خانواده شهید: ـــ

۶ - آیا خانواده شهید دیگری در معبر مورد نظر ساکن می باشد؟ ـــ

۷- نام معابر اطراف: شمال ع شهید طاهری جنوب ع کیذاس شرق ع شهید سرافراز غرب ـــ

۸- اسامی قبلی معبر به ترتیب قدمت: ۱- میدان طاهری ۲- ۳-

۹- تعداد خانوار ساکن در معبر : ـــ

۱۰- نام پیشنهادی در چه مناطقی از شهر تهران تکرار شده است ؟ (پاسخ کتبی استعلام از سایر مناطق ضمیمه فرم باشد)

۱۱- توضیحات ضروری: ـــ

۱۲- کادر زیر توسط خانواده محترم شهید تکمیل گردد.

اینجانب والدین / همسر / برادر / خواهر شهید ، به منظور احترام به حقوق سایر شهداء،متعهد می گردم که قبلاًهیچ معبر/ میدان/ بوستانی ، پل و مکانی در سطح شهر تهران به نام شهید مورد نظر نامگذاری نگردیده است. لذا در صورتی که خلاف این امر ثابت شود شهرداری تهران مجاز به تغییر نام معبر یا مکان مزبور می باشد.

نام و نام خانوادگی امضاء

تاریخ

نقشه دستی

شمال

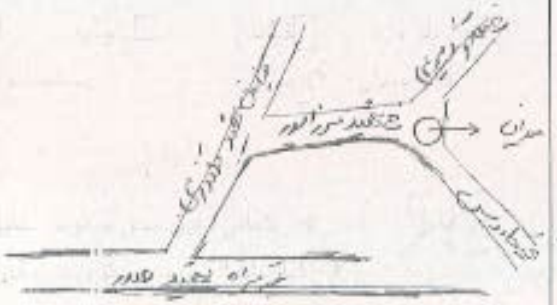

تکمیل کنندگان برگه:

۱- محمدرضا سرافراز امضاء

۲- امضاء

تأیید و گواهی مسئول ذیربط :

سمت امضاء

شهردار منطقه تهران

مهر و امضاء

نکته : معبر پیشنهادی و محل سکونت خانواده شهید بروی نقشه و کروکی مشخص گردد.

کمیسیون نامگذاری معابر و اماکن عمومی

برگه مشخصات

۱- نوع معبر: میدان ☐ بزرگراه ☐ بلوار ☐ خیابان ☑ کوچه ☐ بن بست ☐ پل ☐ غیره با ذکر نام .....

۲- ابعاد: طول: ۳۰۰۰ عرض: ۱۴ قطر میدان: مساحت (بوستان، فضاهای فرهنگی، ورزشی و غیره):

۳- تاریخچه نام معبر (توضیح کامل و قابل قبول): از ابتدا

۴- نشانی دقیق معبر: شوکت آباد بن بست یکم

۵- نشانی دقیق محل سکونت خانواده شهید: شوکت آباد - نازنین - بلوک ۲ ورودی ۱۳ طبقه ۴ پ ۹۳

۶- آیا خانواده شهید دیگری در معبر مورد نظر ساکن می باشد؟

۷- نام معابر اطراف: شمال: نازنین جنوب: جاده مخصوص (شهید لشکری) شرق: شهید رباطی غرب: شهید آزمون نیا

۸- اسامی قبلی معبر به ترتیب قدمت: —

۹- تعداد خانوار ساکن در معبر: ۱۰۰۰ خانوار

۱۰- نام پیشنهادی در چه مناطقی از شهر تهران تکرار شده است؟ (پاسخ کتبی استعلام از سایر مناطق ضمیمه فرم باشد)

۱۱- توضیحات ضروری:

۱۲- کادر زیر توسط خانواده محترم شهید تکمیل گردد.

اینجانب والدین /همسر/برادر/ خواهر شهید، به منظور احترام به حقوق سایر شهدا متعهد می گردم که قبلاً هیچ معبر / میدان /بوستان/پل و مکانی در سطح شهر تهران به نام شهید مورد نظر نامگذاری نگردیده است . لذا در صورتی که خلاف این امر ثابت شود شهرداری تهران مجاز به تغییر نام معبر یا مکان مزبور می باشد

۴۴۶۴۴۶۵۶

نام و نام خانوادگی امضاء:

تاریخ:

نقشه دستی

شمال

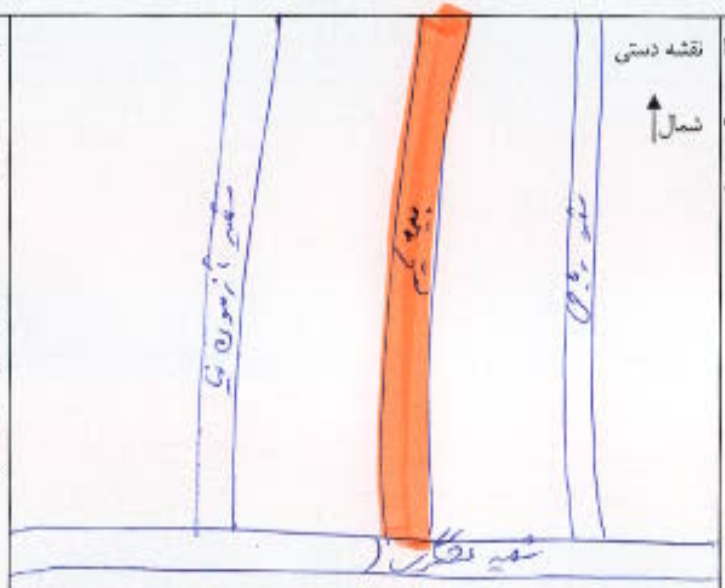

تکمیل کنندگان برگه:

۱- مجید نوکلی امضاء:

۲- حمیده سلوک امضاء:

تائید و گواهی مسئول ذیربط:

سمت امضاء:

شهردار منطقه تهران

مهر و امضاء:

کمیسیون نامگذاری معابر و اماکن عمومی

برگه مشخصات

۱- نوع معبر: میدان ☐ بزرگراه ☐ بلوار ☐ خیابان ☑ کوچه ☐ بن بست ☐ پل ☐ غیره با ذکر نام .....

۲- ابعاد: طول: ۳۰۰ عرض: ۱۲ قطر میدان: مساحت (بوستان، فضاهای فرهنگی، ورزشی و غیره):

۳- تاریخچه نام معبر (توضیح کامل و قابل قبول): از ابتدا

۴- نشانی دقیق معبر: شهرک اکباتان - بین بیمارستان ۲ و ۳ اواسط خیابان ۱۸ خیابان مرداد

۵- نشانی دقیق محل سکونت خانواده شهید: شهرک اکباتان - فاز ۲ بلوک ۵ شارع ۶ طبقه ۶ واحد ۶۶۴

۶- آیا خانواده شهید دیگری در معبر مورد نظر ساکن می باشد؟ —

۷- نام معابر اطراف: شمال: سردوچهارها جنوب: صمیدهم شرق: بیمارستان غرب: بیمارستان

۸- اسامی قبلی معبر به ترتیب قدمت: —

۹- تعداد خانوار ساکن در معبر: ۱۵۰ خانوار

۱۰- نام پیشنهادی در چه مناطقی از شهر تهران تکرار شده است؟ (پاسخ کتبی استعلام از سایر مناطق ضمیمه فرم باشد) —

۱۱- توضیحات ضروری: —

۱۲- کادر زیر توسط خانواده محترم شهید تکمیل گردد.

اینجانب ~~والدین~~ /همسر/~~برادر/خواهر~~ شهید، به منظور احترام به حقوق سایر شهدا متعهد می گردم که قبلاً هیچ معبر / میدان /بوستان/پل و مکانی در سطح شهر تهران به نام شهید مورد نظر نامگذاری نگردیده است ، لذا در صورتی که خلاف این امر ثابت شود شهرداری تهران مجاز به تغییر نام معبر یا مکان مزبور می باشد

نام و نام خانوادگی: ۴۴۲۷۱۸۹۹

امضاء:

تاریخ:

۰۹۱۲-۷۲۲۴۵۴۱

رئیف عبدخروتن

نقشه دستی

شمال

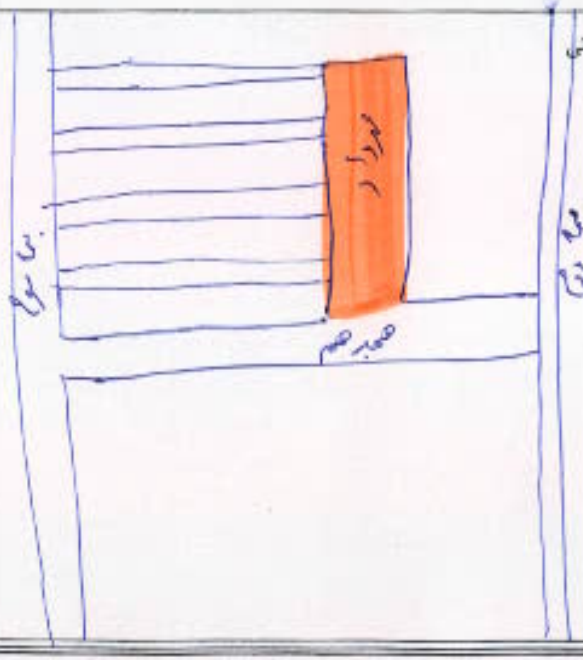

تکمیل کنندگان برگه:

۱- مجید توکلی امضاء:

۲- حسین سلوکر امضاء:

تائید و گواهی مسئول ذیربط:

سمت امضاء:

شهردار منطقه تهران

مهر و امضاء:

January 25, 2017

اسامی معابر

فریز

تعیین وضعیت شده

محدوده های فریز شده

محدوده های پیشنهادی (فریز موقت)

شبکه معابر_خطی

Red: Band_1

Green: Band_2

Blue: Band_3

نام پیشنهادی :شهید معزز مرتضی چگینی

عرض معبر : ۱۰

طول: ۳۳۵

1:4,966

0 0.04 0.08 0.16 mi

0 0.05 0.1 0.2 km

محمدتقی هاشم (ع)

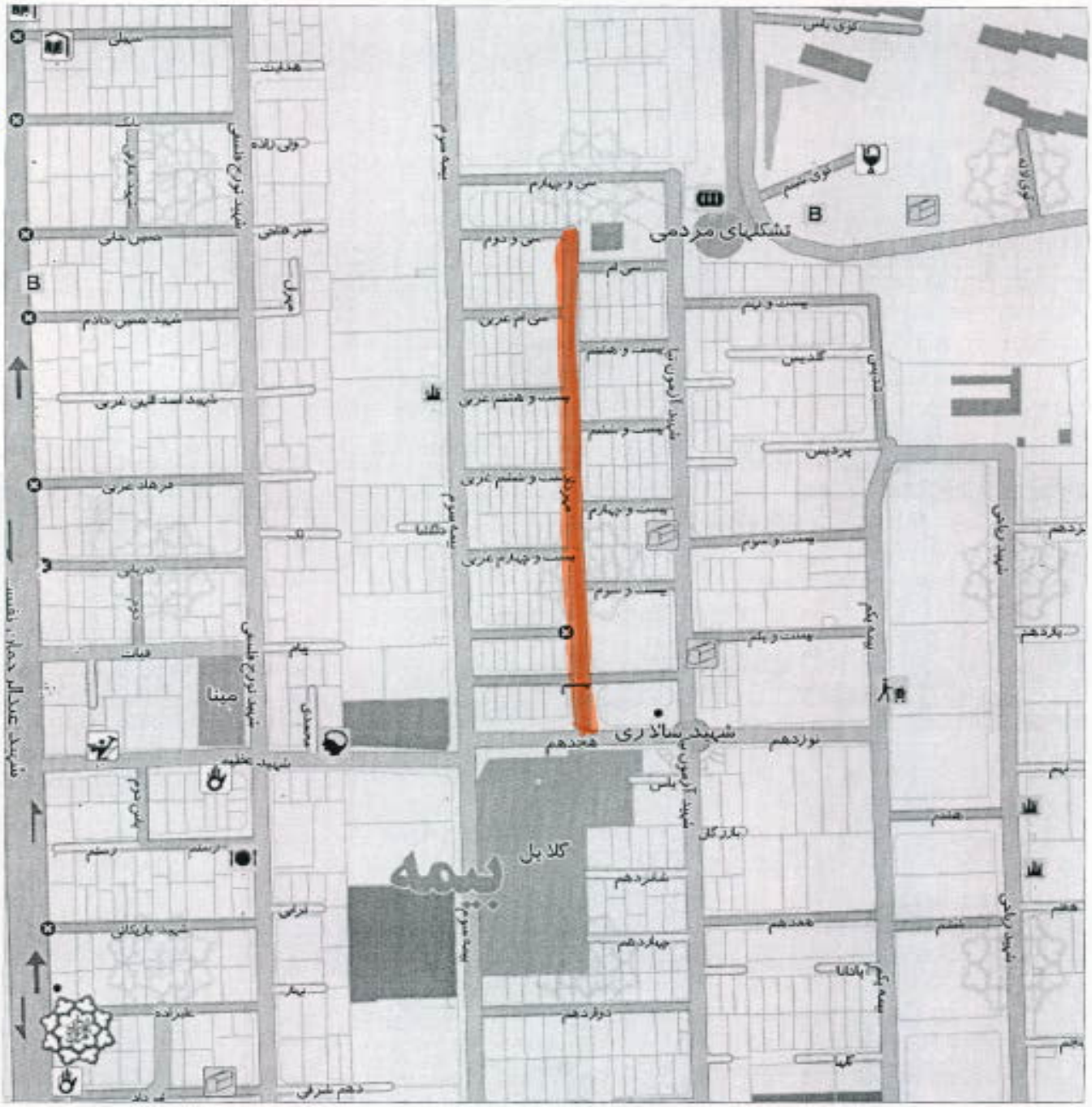
تشکلهای مردمی
بیمه
کلاه پل
مینا
شهید بهشتی
شهید عدالت جهان نقش
سی و چهارم
سی و دوم
سی ام
سی ام غربی
بیست و هشتم
بیست و هشتم غربی
بیست و ششم
بیست و ششم غربی
بیست و چهارم
بیست و چهارم غربی
بیست و سوم
بیست و یکم
بیست و نهم
گلدیس
پردیس
بیست و سوم
بیست و یکم
شهید شالاری
هجدهم
نوزدهم
هفدهم
شانزدهم
چهاردهم
دوازدهم
یازدهم
دهم
نهم
هشتم
هفتم
ششم
پنجم
چهارم
سوم
دوم
یکم
دهم شرقی
شهید بازیانی
شهید بهشتی
شهید ربانی
شهید نصیری
شهید حسین خادم
شهید اسد الله غربی
فرهاد غربی
دریابی
قبات
هدایت
ولی زاده
سهیلی
کوی پلیس
کوی مهندس
کوی دانش
B

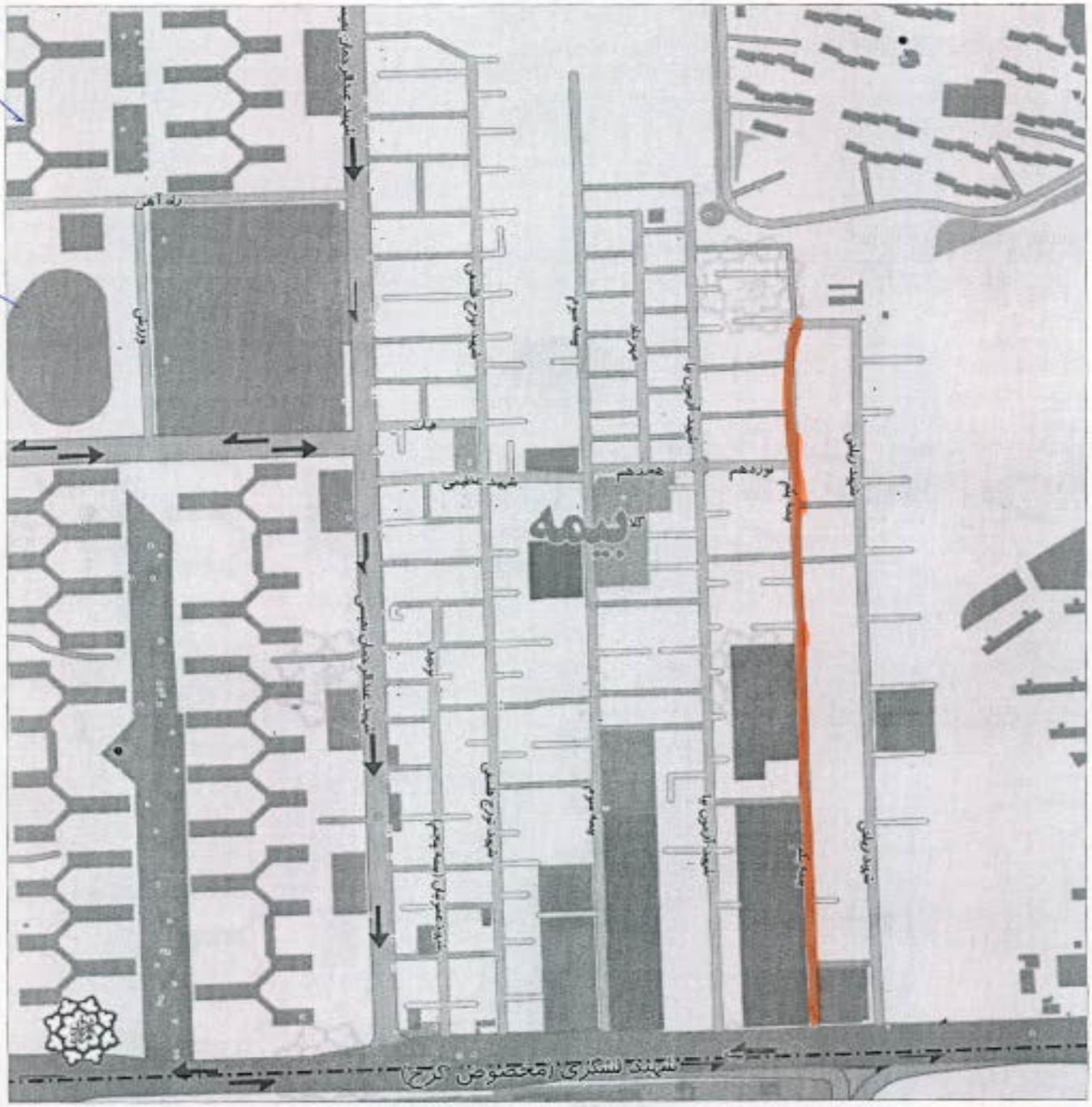
بیمه
شهید بهشتی
شهید مدنی
شهید مطهری
شهید مفتح
شهید نظری
شهید نوروزی
شهید نیکپور
شهید نیکی
شهید نیکی
شهید نیکی

شهید اورومی (۲۰۴ غربی)
مهد کودک رضوان
شهید دانشور (۲۰۲غربی)
دبیرستان دخترانه رضوان
راهنمایی دخترانه نبوت
شهید خلیلی (۱۹۸غربی)
شهید پورمشیر(۱۹۸/۱غربی)
۱۹۶ غربی
هنرستان کاردانش نور دانش
راهنمایی باهنر
شهید علایی سفرلو (۱۹۴غربی)
شهید قمصری (۱۹۲غربی)
شهید علیدوستی (۱۹۰غربی)
شهید ریسانچی(۱۸۸غربی)
شهید لرستانی (۱۸۶غربی)
شهید اورومی (۲۰۴ غربی)
مرکز پیش دانشگاهی ترمیت
پژوهشگاه مخابرات و الکترونیک نصر
شهید دانشور (۲۰۲غربی)
شورای حل اختلاف
دبستان پسرانه راه دانش
شهید خلیلی
دبستان پسرانه سودمند
شهید خلیلی
دبستان و پیش دبستان
دبستان دخترانه شهید باهنر
دبیرستان پسرانه نفتین
مهد و پیش دبستانی شکوفه های بهاران
شهید رحمانی (۱۸۸غربی)
شهید محمد خانی (۱۹۰شرقی)
شهید رحمانی (۱۸۸شرقی)
شهید خبازی (۲۰۶شرقی)
مرکز توانبخشی سیدالساجدین
شهید خدابنده (۲۰۲ شرقی)
شهید خدابنده (۲۰۲شرقی)
شهید توکل (۱۹۸ شرقی)
باشگاه ورزشی ارسلان
سرای محله تهران پارس غربی
اداره بیمه
شهید ضرغامی (۱۹۴شرقی)
شهید حسنلو (۱۹۲شرقی)
شهید محمد خانی (۱۹۰شرقی)
راهنمایی پسرانه آیندگان
شهید رحمانی (۱۸۸شرقی)
شهید سجده ای شمالی
شهید طاهری
شهید میرزا
صادرات
تجارت
صنوبر
دبیرستان
دخترانه اندیشه
فلکه سوم
تهران پارس
جهرین عدل
میدان
پاس اول
پاس دوم
۱۹۰
۱۹۸
۱۹۴
۱۹۲
۱۸۸
۱۸۶
۲۰۴
۲۰۲
۲۰۶
H
B
B

نقشه

۶

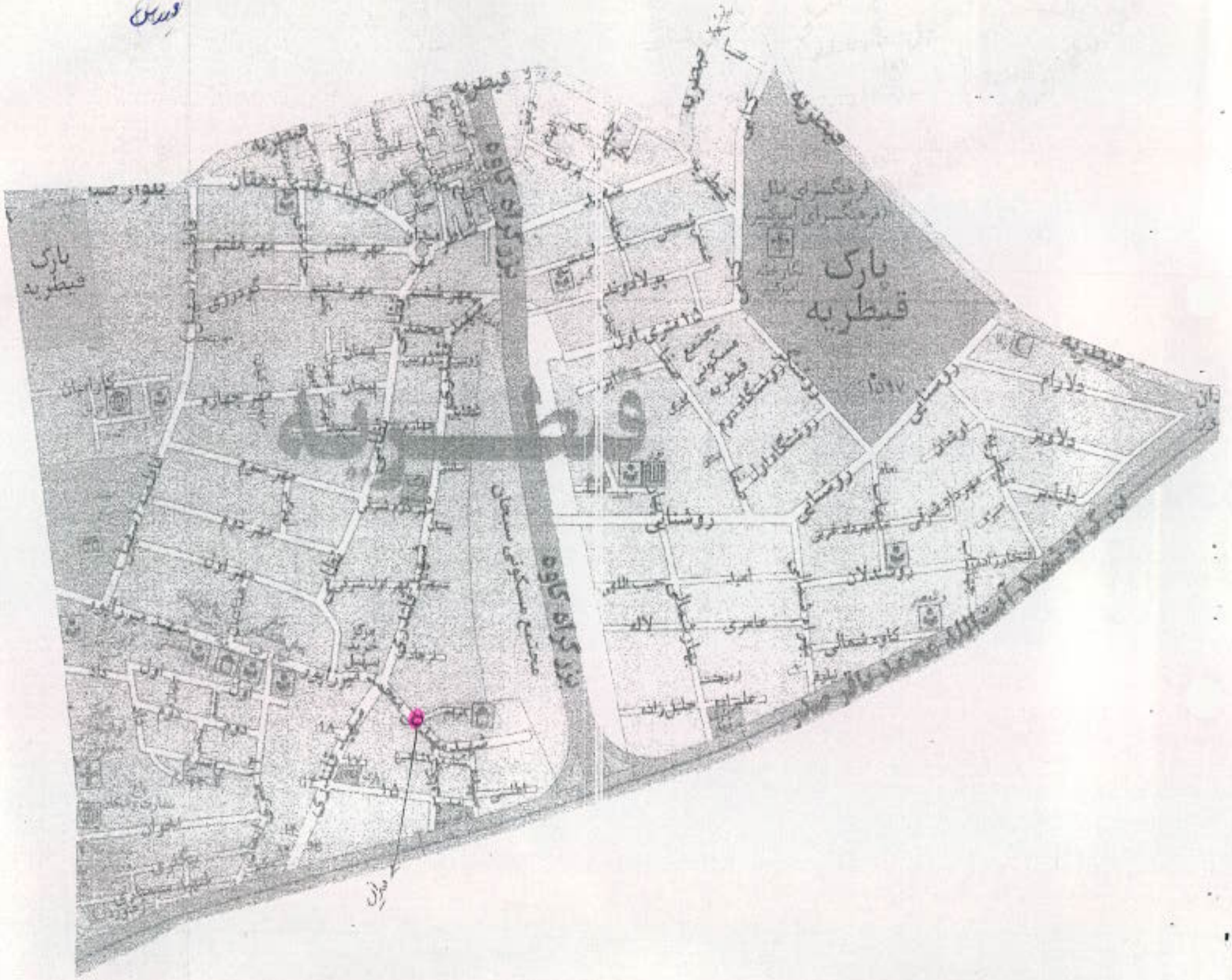
پارک
قیطریه
بلوار صبا
پارک
قیطریه
روشنایی
روشنایی
روشنایی
مجتمع مسکونی سمان
مجتمع
مسکونی
قیطریه
دانشگاه دوم
دانشگاه اول
بولاوند
دهقان
بهر هفتم
بهر ششم
بهر پنجم
بهر چهارم
بهر سوم
بهر دوم
بهر اول
ولادام
ولاوند
دلیاسر
کاوه شمالی
عامری
لاله
امید
حبیب اللهی
خلیل زاده
شهید
قیطریه

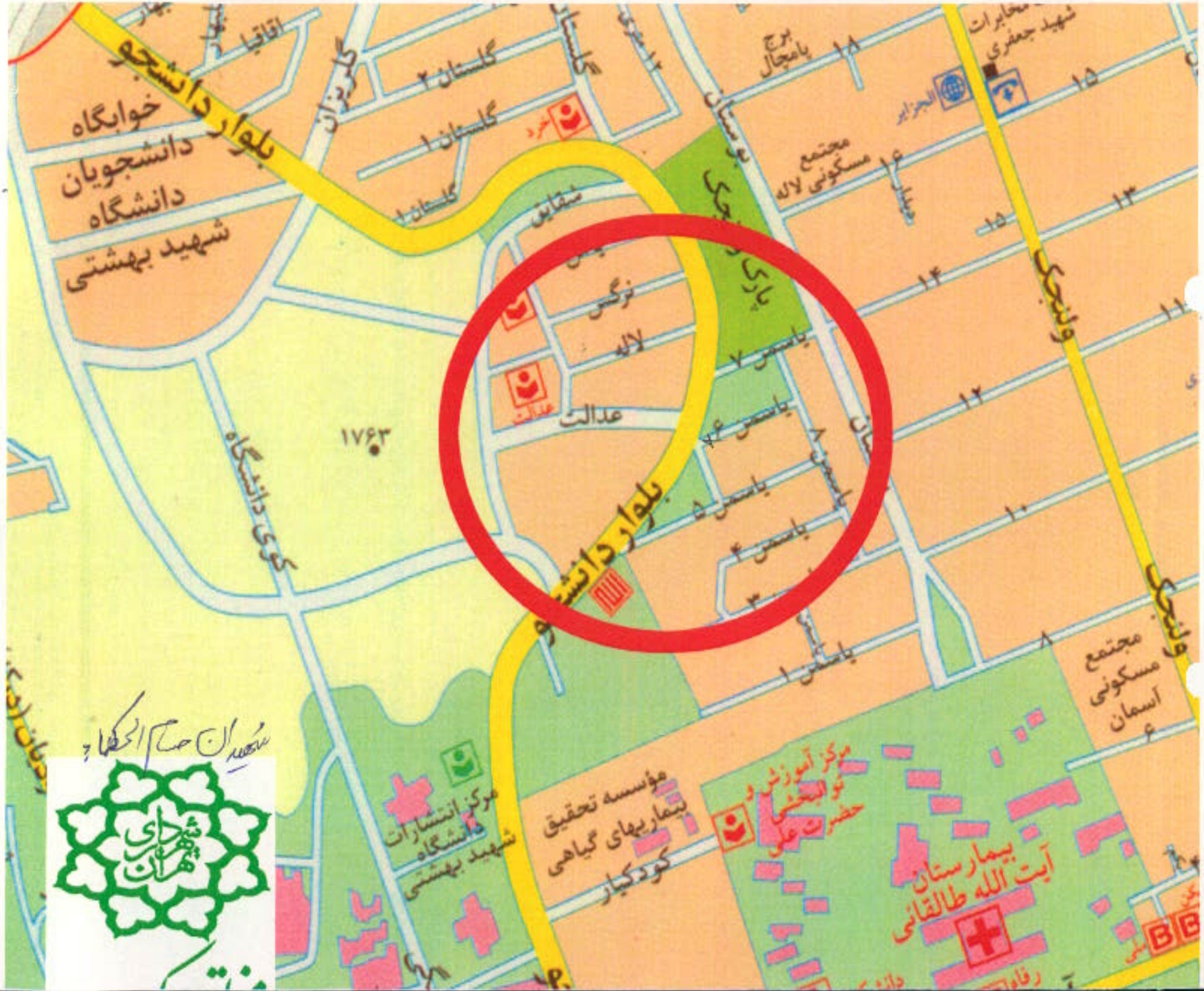
بلوار دانشجو
خوابگاه دانشجویان دانشگاه شهید بهشتی
گلستان ۲
گلستان ۱
گلستان ۱
شقایق
نرگس
لاله
عدالت
۱۷۶۳
کوی دانشگاه
پارک
بوستان
برج پامچال
مجتمع مسکونی لاله
البرز
شهید جعفری
ولیعصر
باسمن ۷
باسمن ۶
باسمن ۵
باسمن ۴
باسمن ۱
مجتمع مسکونی آسمان
مرکز انتشارات دانشگاه شهید بهشتی
مؤسسه تحقیق بیماریهای گیاهی کودکیار
مرکز آموزش و توانبخشی حضرت علی
بیمارستان آیت الله طالقانی
شهید ان حسام الحکما
شهرداری تهران

شناسه مصوبه : ۶۲-۲۲۱۰

گردش کار تصویب

در اجرای مفاد بند بیست و چهارم (۲۴) ماده هفتاد و یکم (۷۱) قانون تشکیلات، وظایف و انتخابات شوراهای اسلامی کشور و انتخاب شهرداران مصوب ۱۳۷۵/۳/۱ و آیین نامه نامگذاری و تغییر نام معابر و اماکن عمومی شهر تهران مصوب شصت و پنجمین جلسه دوره اول شورای اسلامی شهر تهران به تاریخ ۱۳۷۹/۱/۲۳ و مصوبه اصلاحی آیین نامه مذکور - ابلاغی به شماره ۱۶۰/۱۱۸۶/۱۸۹۴۱ مورخ ۸۷/۱۱/۲۴، موضوع تغییر نام و نامگذاری (۷) معبر عمومی شهر تهران در شصت و نهمین جلسه کمیسیون نامگذاری (دوره چهارم) در تاریخ ۹۵/۱۱/۲۶ تصویب و به شماره ۱۶۰/۳۲۶۷۳ مورخ ۹۵/۱۲/۸ در دبیرخانه شورا ثبت و جهت طرح در صحن علنی در ردیف‌های ششم تا دوازدهم دستور سیصد و سی و چهارمین جلسه رسمی شورا منعقده در تاریخ ۹۵/۱۲/۱۰ قرار گرفت که نامگذاری و تغییر نام **کلیه موارد** با اکثریت آرای موافق (بیست و دو رأی) اعضای شورای اسلامی شهر تهران (از بیست و سه عضو حاضر در جلسه در زمان رأی‌گیری) به تصویب رسید./م ۱۶۲۶۹۵۴۴۵۴