جمهوری اسلامی ایران

شورای اسلامی شهر تهران

تاریخ ۱۳۸۲/۱۱/۴

شماره ۱۶۰/۴۵۰/۲۳۲۴۰

پیوست

اسکن شد

بسمه تعالی

جناب آقای دکتر محمود احمدی نژاد

شهردار محترم تهران

سلام علیکم

طرح نامگذاری و تغییر نام ۹۲ مورد معابر عمومی شهر تهران که با امضای چهار نفر از اعضای شورای اسلامی شهر تهران شامل : ۱ ـ آقای دکتر عباس شیبانی ، ۲ ـ آقای محمود خسروی وفا ، ۳ ـ سرکار خانم منظر خیر حبیب اللهی و ۴ ـ آقای رسول خادم با قید دو فوریت ارائه و به شماره ۱۶۴۵۶ به تاریخ ۱۳۸۲/۱۱/۷ در دبیرخانه شورای اسلامی شهر تهران ثبت و در چهل و چهارمین جلسه رسمی ـ علنی ـ عادی شورای اسلامی شهر تهران با حضور سیزده نفر از اعضای شورا به تاریخ ۱۳۸۲/۱۱/۷ اعلام وصول شده و بررسی دو فوریت آن در ردیف سوم دستور چهل و چهارمین جلسه ـ علنی ـ عادی شورا به شماره ۱۶۰/۱۶۳۳۸ به تاریخ ۸۲/۱۱/۶ قرار گرفته و در جلسه مزبور که با حضور سیزده نفر از اعضای محترم شورا در روز سه شنبه هفتم بهمن ماه سال ۱۳۸۲ به صورت رسمی در تالار شورا منعقد شد مطرح و پس از مذاکرات به عمل آمده درخصوص دو فوریت آن اخذ رای انجام شد که اتفاق آرای موافق اعضای شورای اسلامی شهر تهران حاضر در این جلسه (سیزده نفر) را احراز نمود . متعاقباً مفاد آن مشتمل بر ماده واحده مطرح شد و پس از ارائه توضیحات توسط دبیر محترم کمیسیون نامگذاری و تغییر نام معابر و اماکن عمومی شهر تهران مبنی بر ضرورت تصویب این موارد و عنایت به این که اکثر آن‌ها مربوط به نامگذاری و یا تغییر نام معابر به نام معظم شهدای گرانقدر انقلاب اسلامی و جنگ تحمیلی است و انجام آن علاوه بر حفظ شعائر اسلامی موجب حفظ بیشتر نام و یاد و خاطره آن شهدای عزیز خواهد بود، در این خصوص رای گیری انجام شد که به اتفاق آرای موافق اعضای شورای اسلامی شهر تهران حاضر در این جلسه (سیزده نفر) به تصویب رسید .

لذا در اجرای مفاد بند بیست و چهارم (۲۴) ماده هفتاد و یکم (۷۱) قانون تشکیلات ، وظایف و انتخابات شوراهای اسلامی کشور و انتخاب شهرداران مصوب ۱۳۷۵/۳/۱ ، متن مصوبه ردیف سی و یکم جدول تصویبی را جهت آگاهی و اقدام ، ابقاد و ابلاغ می نماید./م ۷۷۰

با احترام

مهدی چمران

رئیس شورای اسلامی شهر تهران

رونوشت :

۱ـ جناب آقای دکتر عباس شیبانی رئیس محترم کمیسیون نامگذاری و تغییر نام معابر و اماکن عمومی شهر تهران جهت استحضار .

۲ ـ استاندار محترم تهران جهت استحضار .

۳ ـ فرماندار محترم تهران جهت استحضار .

۴- دفترهیئت‌رئیسه و مصوبات (۴۴).

جمهوری اسلامی ایران
شورای اسلامی شهر تهران

تاریخ .....
شماره .....
پیوست .....

متـــن مصـــوبه

نامگذاری و تغییر نام نود و دو (۹۲) مورد از معابر عمومی شهر تهران

در ردیف سی و یکم جدول تصویبی

نامگذاری کوچه سی و چهارم به نام « شهیدرحیم کشاورز حداد » با حفظ شماره

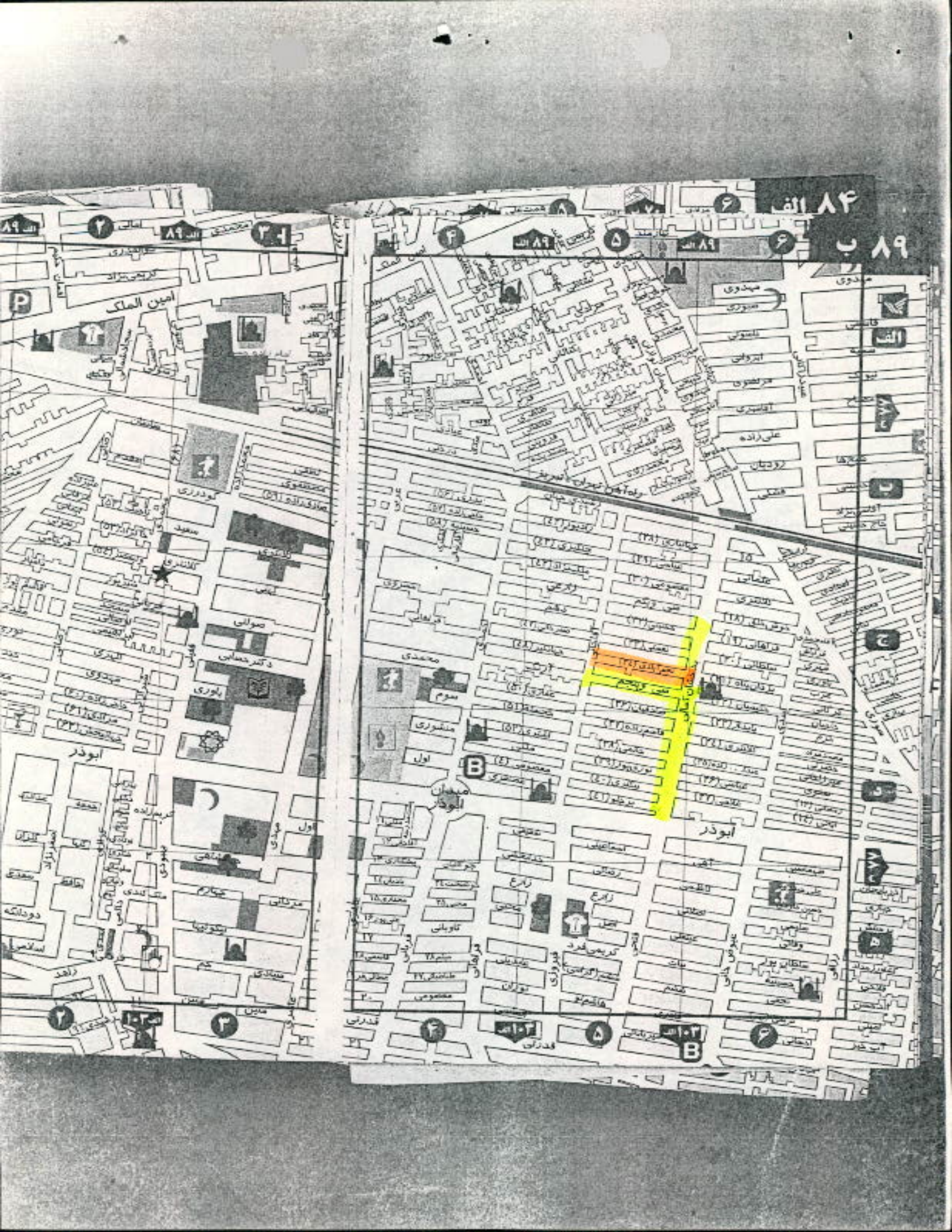
واقع درمحدوده منطقه هفده (۱۷) شهرداری تهران

(مشتمل بر ماده واحده)

مصوب : چهل و چهارمین جلسه رسمی ـ علنی ـ عادی
شـــورای اسلامـــی شهرتهران (دوره دوم)
به تـــاریخ سه شنبه هفتم بهمن مـــــاه
ســـال ۱۳۸۲
(۲/۸۲/۴۴/۳)

مـاده واحده:

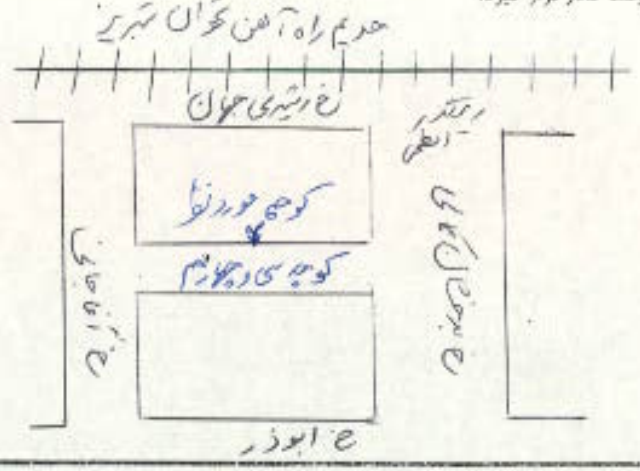
به منظور تسریع در روند نامگذاری و تغییر نام معابر و اماکن عمومی شهر تهران و با توجه به این که اکثر این موارد مربوط به نامگذاری ، یا تغییر نام آن ها به نام شهدای گرانقدر انقـلاب اسلامـی و جنگ تحمیلی است از تاریخ ابلاغ این مصوبه کوچه سی و چهارم واقع در محدوده منطقـه هفده (۱۷) شهـرداری تهـران حد فاصل خیابان شهید اصغر بدخشان‌کمالی تا خیابان شهید داود آقاجانی (موضوع ردیف سی و یکم جـدول تصـویبی نامـگذاری و تغییر نام معابر و اماکن عمومی شهر تهران) به نام« شهید رحیم کشاورز حداد » با حفظ شماره نامگذاری می شود./م ۷۷۰


۸۴ الف
۸۹ ب
امین الملک
ابوذر
میدان ابوذر
مهدوی
علی زاده
آقاسیری
ابوذر

فرم کمیسیون نامگذاری

الصاق کروکی دستی

☐ محل مورد تقاضا باید در وسط کادر قرار گیرد.



شمال

محل الصاق نقشه ۱۰۰۰۰ : ۱ یا ۱۰۰۰۰ : ۱ از محل مورد تقاضا.

☐ محل مورد تقاضا باید در وسط کادر قرار گیرد.

طول: ۱۰۰ متر عرض: ۱۰ متر منطقه شهرداری: ۱۷

مشخصات: نوع معبر: بن بست بن بار ناحیه شهرداری: ناحیه ۳

آدرس دقیق معبر مورد نظر: خ ابوذر - خ بدخشان کوچه ۳۴

نام فعلی معبر: کوچه ۳۴

اسامی پیشنهادی: رحیم شاورز حداد

تأیید عدم تشابه اسمی در منطقه:

تأیید عدم منعیت نامگذاری/ تغییر نام در منطقه

نام معابر اطراف: خ بدخشان کوچه - خیابان آقاجانی

آدرس دقیق محل سکونت شهید: خ بدخشان کوچه شهید معصومی نوسید به زیر گذر

در صورت سکونت خانواده شهید دیگری در معبر مورد نظر اعلام نظر فرمائید

تعداد خانوار ساکن در معبر:

آیا نامگذاری معابر بصورت شماره وترتیبی است یا از اسامی خانواده شهدا و... استفاده شده است.

نظر شهرداری منطقه:

شهردار منطقه

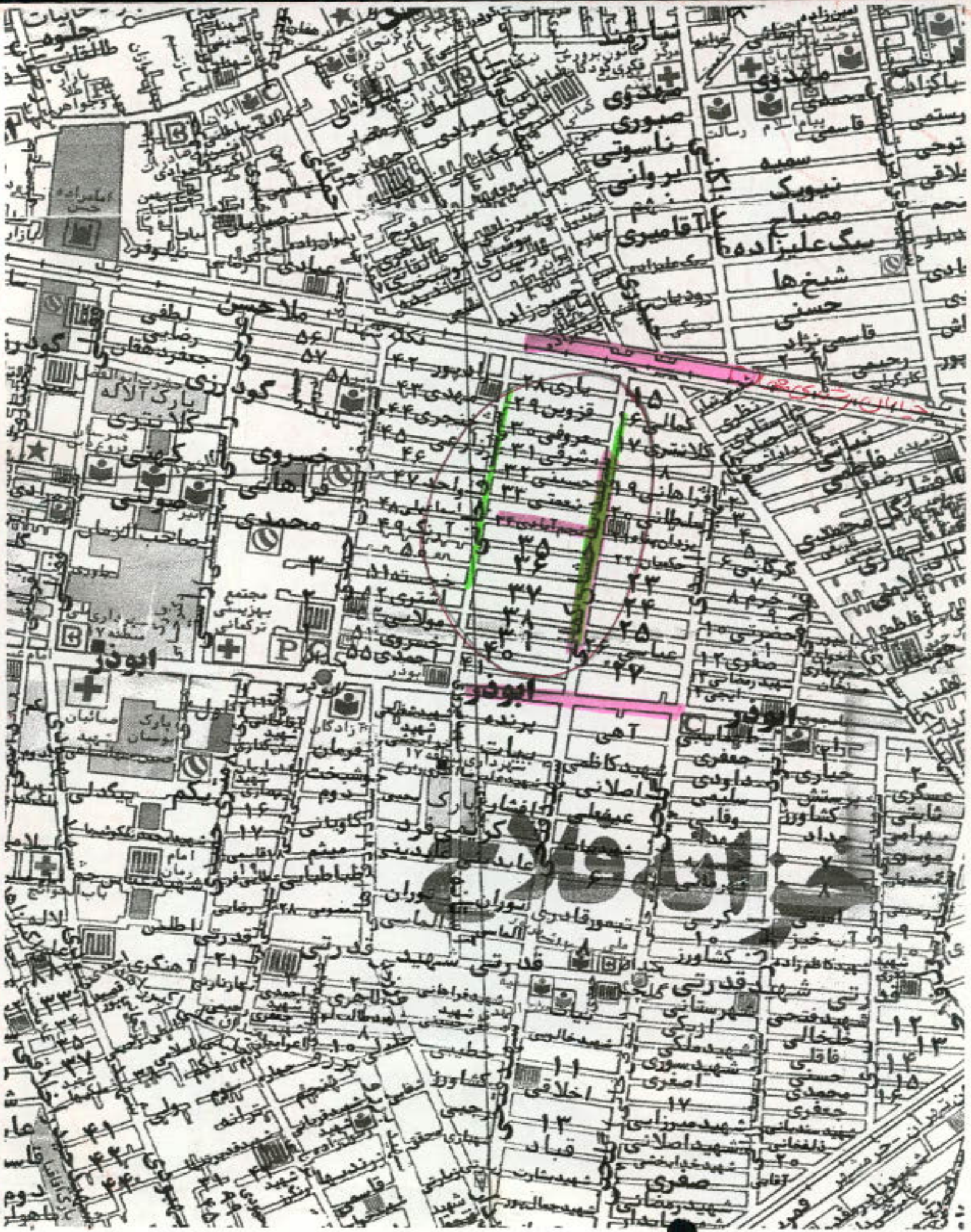
محل امضاء مسئول زیباسازی منطقه

مدیر روابط عمومی منطقه

نظر کمیسیون نامگذاری برابر برنامه جلسه مورخ

نام معبر مورد تقاضا..... گذارده می‌شود.

محل امضای اعضای کمیسیون:


ابوذر
ابوذر
ابوذر