جمهوری اسلامی ایران
شورای اسلامی شهر تهران

بسمه تعالی

تاریخ ۱۳۸۵/۷/۲
شماره ۱۱۲۷۱/۷۱۰/۱۰۰
پیوست

اسکن شد

جناب آقای دکتر محمد باقر قالیباف
شهردار محترم تهران

سلام علیکم

در اجرای مفاد بند بیست و چهارم (۲۴) ماده هفتاد و یکم (۷۱) قانون تشکیلات، وظایف و انتخابات شوراهای اسلامی کشور و انتخاب شهرداران مصوب ۱۳۷۵/۳/۱ و مصوبه آیین نامه نامگذاری و تغییر نام معابر و اماکن عمومی شهر تهران مصوب شصت و پنجمین جلسه دوره اول شورای اسلامی شهر تهران به تاریخ ۱۳۷۹/۱/۲۳ ـ ابلاغی به شماره ۱۶۰/۶۱/۸۸۰ به تاریخ ۱۳۷۹/۱/۲۴ و همچنین مصوبه اصلاحی مصوبه آیین نامه مذکور ، تصویبی در یکصد و هفتاد و سومین جلسه دوره اول شورای اسلامی شهر تهران به تاریخ ۱۳۸۰/۵/۱۵ و هم چنین مصوبه تکمیل و اصلاح موادی از مصوبات آیین‌نامه فوق‌الذکر ، تصویبی در دوازدهمین جلسه دومین دوره شورا به تاریخ ۸۲/۴/۳۱ ـ ابلاغی به شماره ۱۶۰/۳۶۵/۴۹۰۱به تاریخ ۸۲/۵/۴ ، موضوع نامگذاری کوچه خیابان فاقد نام به نام « شهید براتعلی قربانی » واقع در محدوده منطقه ۲۱ شهرداری تهران که در شصت و دومین جلسه کمیسیون نامگذاری دوره دوم به تاریخ ۱۳۸۵/۵/۳ تصویب و به شماره ۱۱۲۷۱ به تاریخ ۱۳۸۵/۵/۲۶ در دبیرخانه شورا ثبت و جهت طرح در صحن علنی شورای اسلامی شهر تهران به دفتر هیئت‌رئیسه ارجاع شده بود، بررسی آن در ردیف هشتم دستور دویست و شصت و سومین جلسه علنی ـ فوق‌العاده دوره دوم شورا به شماره ۱۶۰/۱۳۸۴۰ به تاریخ ۱۳۸۵/۶/۲۷ قرار گرفته و در جلسه مزبور که به صورت رسمی با حضور چهارده نفر از اعضای شورا در روز سه‌شنبه بیست و هشتم شهریور ماه سال ۱۳۸۵ در تالار شورا منعقد شد ، مطرح گردید و پس از قرائت و استماع گزارش کمیسیون نامگذاری و مذاکرات به عمل آمده درخصوص مفاد ماده واحده پیشنهادی در مورد این نامگذاری اخذ رأی انجام شد و به اتفاق آرای موافق (چهارده رأی) اعضای شورای اسلامی شهر تهران حاضر در این جلسه (چهارده نفر) به تصویب رسید .

به پیوست متن مصوبه جهت آگاهی و اقدام ابلاغ می شود. /م ۷۱۹/۱۴۷۷

با احترام
مهدی چمران
رئیس شورای اسلامی شهر تهران

۱۵/۶/۸۹

رونوشت :
۱ـ جناب آقای دکتر عباس شیبانی عضو محترم شورا و رئیس کمیسیون نامگذاری و تغییر نام معابر و اماکن عمومی شهر تهران جهت استحضار.
۲ ـ استاندار محترم تهران جهت استحضار .
۳ ـ فرماندار محترم تهران جهت استحضار .
۴ـ دفترهیأت رئیسه و مصوبات (۷۱۹) .

نشانی : ضلع جنوبی پارک شهر ، خیابان بهشت ، جنب شهرداری تهران ، تلفن : ۵۵۸۱۱۱۱۰ نمابر : ۵۵۸۱۲۰۹۳ صندوق پستی : ۱۱۳۶۵/۴۳۸۹

جمهوری اسلامی ایران
شورای اسلامی شهر تهران

تاریخ
شماره
پیوست

متـــن مصـــوبه

نامگذاری کوچه فاقد نام در محدوده منطقه بیست و یک (۲۱)

شهرداری تهران

به نام « شهید براتعلی قربانی »

(مشتمل بر ماده واحده)

مصوب دویست و شصت و سومین جلسه رسمی ـ علنی ـ فوق‌العاده
شـورای اسـلامـی شهـر تهـران (دوره دوم)
به تاریخ سه‌شنبه بیست و هشتم شهریورماه
سـال ۱۳۸۵

نشانی: ضلع جنوبی پارک شهر، خیابان بهشت، جنب شهرداری تهران، تلفن: ۵۵۸۱۱۱۱۰ نمابر: ۵۵۸۱۲۰۹۳ صندوق پستی: ۱۱۳۶۵/۴۳۸۹

مـاده واحده:

از تاریخ ابلاغ این مصوبه کوچه فاقد نام واقع در محدوده منطقه بیست و یک (۲۱) شهرداری تهران حد فاصل خیابان بدر تا خیابان صفین به نام « شهید براتعلی قربانی » نامگذاری می‌شود./ م ۱۴۷۷

نشانی: ضلع جنوبی پارک شهر، خیابان بهشت، جنب شهرداری تهران، تلفن: ۵۵۸۱۱۱۱۰ نمابر: ۵۵۸۱۲۰۹۳ صندوق پستی: ۱۱۳۶۵/۴۳۸۹

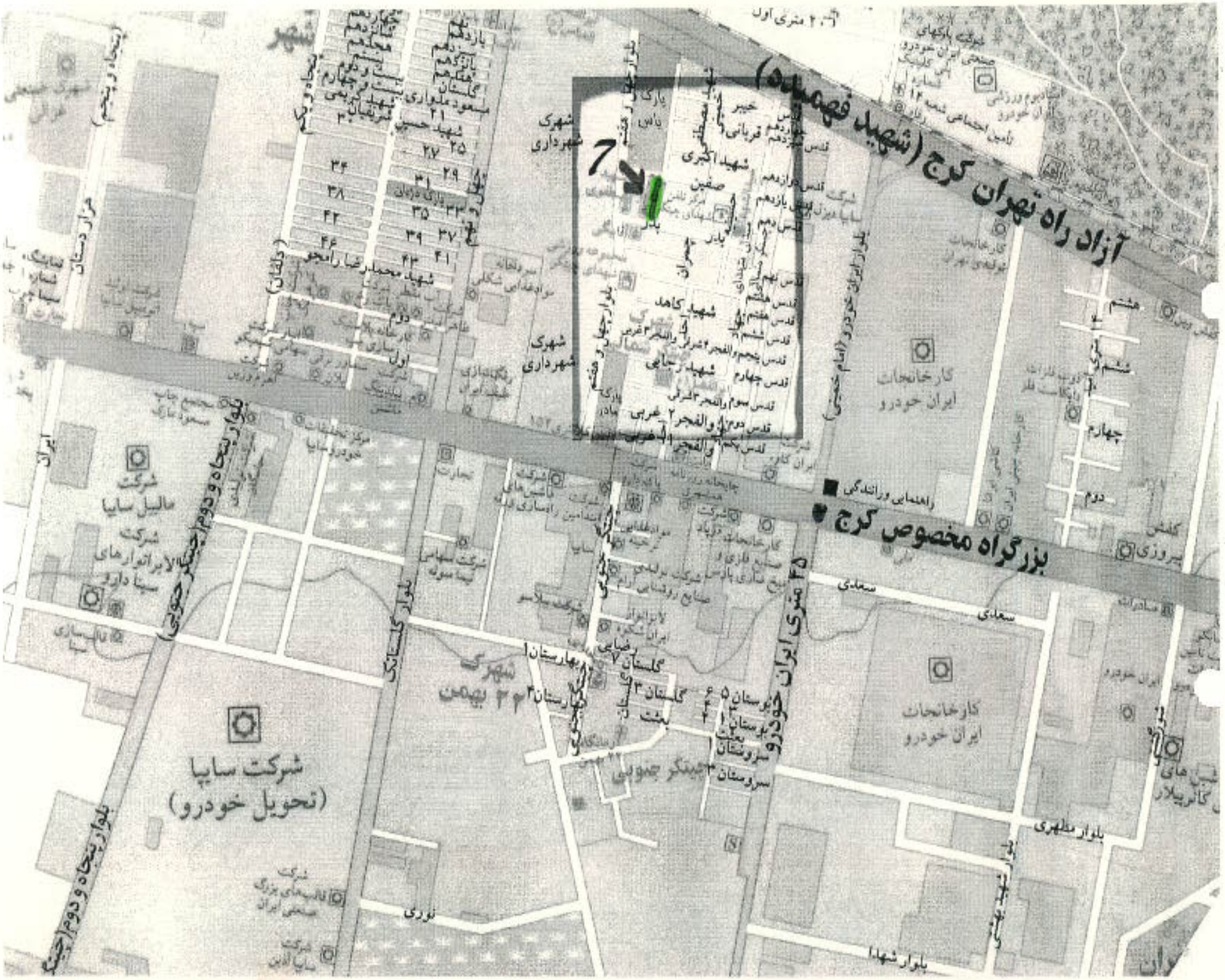
آزاد راه تهران کرج (شهید فهمیده)
بزرگراه مخصوص کرج
7
شهید اکبری
شهید کاهد
شهید رجایی
شهرک شهرداری
کارخانجات ایران خودرو
شرکت سایپا (تحویل خودرو)
شهرک ۲۲ بهمن
بلوار بیستاه و دوم (جینگر جنوبی)
بلوار گلستانی
۴۵ متری ایران خودرو
بلوار مطهری
بلوار شهدا
سعدی
نوری

کمیسیون نامگذاری معابر و اماکن عمومی

برگهٔ مشخصات و نقشه معبر

۱- نوع معبر: بن بست ☐ بن باز ☒ غیره ☐ ۲- ابعاد معبر: طول ۴۰ متر عرض ۶ متر

۳- تاریخچه معبر (توضیح دهید):

۴- در صورتی که معبر به نام یکی از مالکین می‌باشد آیا هم اکنون مالک در معبر فوق الذکر ساکن است یا خیر؟ خیر

۵- نشانی دقیق: بلوار مخصوص - چهارراه خیابان جهاد - خیابان بهار - آخر خیابان سمت راست.

۶- معبر مورد نظر حدفاصل چه معابری قرار دارد؟ خیابان بهار - خیابان صفین

۷- نام معابر اطراف: شمال صفین جنوب بهار شرقی میدان شهدا غرب بلوار پل هشتم

۸- اسامی قبلی معبر به ترتیب قدمت: ۱- ۲- ۳-

۹- تعداد خانوار ساکن در معبر: ۶ خانوار

۱۰- جمعیت تقریبی معبر:

۱۰- توضیحات ضروری:

خانواده شهیدی در ساکن که چند دقیقه فاصله با میدان شهدا دارند لذا بجهت سهولت دسترسی به شما نیز که مورد نظر بنا شهید گذاری شد.

بریده نقشه با تعیین معبر مورد نظر در آن

شمال

نقشه دستی

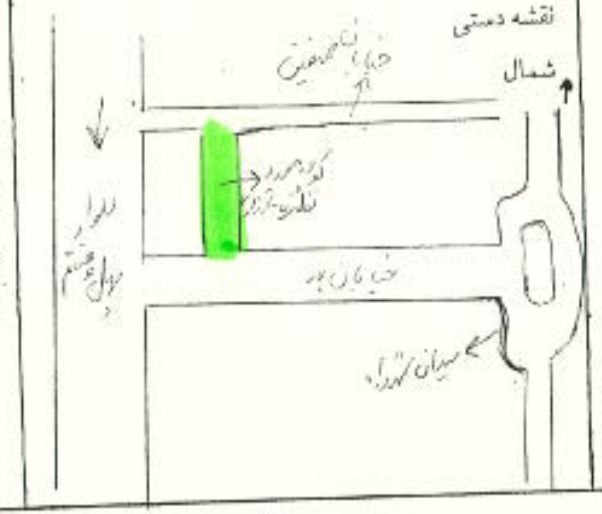

تکمیل کنندگان برگه:

۱- ارعوانی

۲- منوری

تایید و گواهی مسئول ذیربط:

سمت محسن شهرداری مدیر روابط عمومی

شهردار منطقه

امضاء

مهر و امضاء

امضاء