شماره: ۱۶۰/۲۳۱۰-۶۵/۸۷۵۳
تاریخ: ۹۶/۴/۲۴
پیوست: ....

جمهوری اسلامی ایران

شورای اسلامی شهر تهران

بسمه تعالی

جناب آقای دکتر محمد باقر قالیباف
شهردار محترم تهران

سلام علیکم

با عنایت به هفتاد و سومین صورتجلسه کمیسیون نامگذاری و تغییر نام معابر و اماکن عمومی شهر تهران به شماره ثبت ۱۶۰/۶۵۱۳ مورخ ۹۶/۳/۲۸ به پیوست متن مصوبه « نامگذاری و تغییر نام (۱) ایستگاه اتوبوس و (۷) معبر عمومی شهر تهران » را که در سیصد و پنجاه و چهارمین جلسه رسمی شورای اسلامی شهر تهران منعقده در روز سه‌شنبه سی‌ام خردادماه سال ۱۳۹۶ با اکثریت آرای موافق (بیست و یک رأی) اعضای شورای اسلامی شهر تهران (از بیست و سه عضو حاضر در جلسه در زمان رأی‌گیری) به تصویب رسیده است، جهت اقدام، ابلاغ می‌نماید.

بدیهی است وفق ماده هشتادم (۸۰) قانون تشکیلات، وظایف و انتخابات شوراهای اسلامی کشور و انتخاب شهرداران مصوب ۱۳۷۵/۳/۱ و اصلاحات بعدی آن، مصوبه مزبور در صورتی که تا دو هفته پس از تاریخ ابلاغ مورد اعتراض مسئولین ذیربط قرار نگیرد لازم‌الاجرا خواهد بود. ا م ۱۶۷/۹۶۴۴۵۸

با احترام
مهدی چمران
رئیس شورای اسلامی شهرتهران

۹۶/۴/۲۱

رونوشت :
- رئیس محترم مجمع نمایندگان استان تهران در مجلس شورای اسلامی جهت استحضار و ابلاغ به نمایندگان محترم مردم تهران.
- فرماندار محترم تهران جهت استحضار.
- رئیس محترم شورای اسلامی استان تهران جهت استحضار.
- رئیس محترم کمیسیون نامگذاری و تغییر نام معابر و اماکن عمومی شهر تهران جهت استحضار.
- مدیر محترم روابط عمومی و امور بین‌الملل شورای اسلامی شهر تهران .
- دفتر هیأت‌رئیسه و مصوبات (۱۶۷ ن/۴ ـ شناسه: ۶۵ -۲۳۱۰).

۹۶/۴/۱۹

نشانی:ضلع جنوبی پارک شهر،خیابان بهشت، ساختمان شورای اسلامی شهر تهران تلفن:۱۰ ۱۱ ۸۱ ۵۵ نمابر:۵۵۸۱۲۰۹۳ صندوق پستی:۱۱۳۶۵/۴۳۸۹ http://shora.tehran.ir

جمهوری اسلامی ایران

شورای اسلامی شهر تهران

شماره : ....
تاریخ : ....
پیوست : ....

مشخصات مصوبه

عنوان :

نامگذاری و تغییر نام (۱) ایستگاه اتوبوس و (۷) معبر عمومی شهر تهران

(مشتمل بر ماده واحده و نقشه‌های جانمایی)
به انضمام گردش کار تصویب

شناسه سنواتی : ۶۵ –۲۳۱۰

مصوب سیصد و پنجاه و چهارمین جلسه رسمی ـ علنی ـ فوق‌العاده
شورای اسلامی شهرتهران (دوره چهارم)
مورخ سه‌شنبه سی‌ام خردادماه
سال ۱۳۹۶

این مصوبه در پایگاه اطلاع‌رسانی شورای اسلامی شهر تهران به نشانی http:// shora.tehran.ir قابل دسترسی است.

جمهوری اسلامی ایران

شورای اسلامی شهر تهران

شناسه مصوبه : ۶۵-۲۳۱۰

مـاده واحده:

از تاریخ لازم‌الاجرا شدن این مصوبه ایستگاه اتوبوس و معابر مشروحه ذیل (۸ مورد)که موقعیت آن‌ها بر اساس نقشه‌های پیوست می‌باشد نامگذاری و یا تغییر نام داده می‌شوند: ۹۶۴۴۵۸

۱- تغییر نام ایستگاه اتوبوس بانک سپه در محدوده منطقه ۱۲ شهرداری تهران واقع در خیابان سی تیر به نام **ایستگاه اتوبوس موزه آبگینه** .

۲- تغییر نام کوچه قهرمان واقع در محدوده منطقه ۱۳ شهرداری تهران حدفاصل بزرگراه امام علی(ع) تا خیابان زاهد گیلانی به نام **شهید علی تقی‌زاده** .

۳- تغییر نام کوچه مسعودی واقع در محدوده منطقه ۱۳ شهرداری تهران حدفاصل خیابان پیروزی تا خیابان صفا به نام **شهید امیر ارژنگی** .

۴- تغییر نام کوچه خطیبی واقع در محدوده منطقه ۱۳ شهرداری تهران حدفاصل بزرگراه امام علی (ع) تا خیابان کلینی به نام **شهیدان خطیبی (علیرضا و غلامرضا)** .

۵- نامگذاری میدان جدیدالاحداث واقع در محدوده منطقه ۱۵ شهرداری تهران حدفاصل تقاطع بیست متری امام خمینی و خیابان اعرابی به نام **شهید قدیر سرلک** .

۶- تغییر نام خیابان اشرفی اصفهانی دوم واقع در محدوده منطقه ۱۵ شهرداری تهران حدفاصل خیابان والفجر ۲ تا خیابان شقایق به نام **شهیدان ابوالقاضی** .

۷- نامگذاری خیابان فاقد نام واقع در محدوده منطقه ۱۸ شهرداری تهران حدفاصل خیابان شهید حسین محمودی تا خیابان هفتم به نام **شهید منصور جباری مهر** .

۸- تغییر نام خیابان ماهور واقع در محدوده منطقه ۱۹ شهرداری تهران حدفاصل کوچه ۳۴ تا کوچه ۲۰ به نام **شهید سجاد زیرجدی** .

نشانی:ضلع جنوبی پارک شهر،خیابان بهشت، ساختمان شورای اسلامی شهر تهران تلفن:۱۰ ۱۱ ۸۱ ۵۵ نمابر:۵۵۸۱۲۰۹۳ صندوق پستی:۱۱۳۶۵/۴۳۸۹ http://shora.tehran.ir

ابر جری

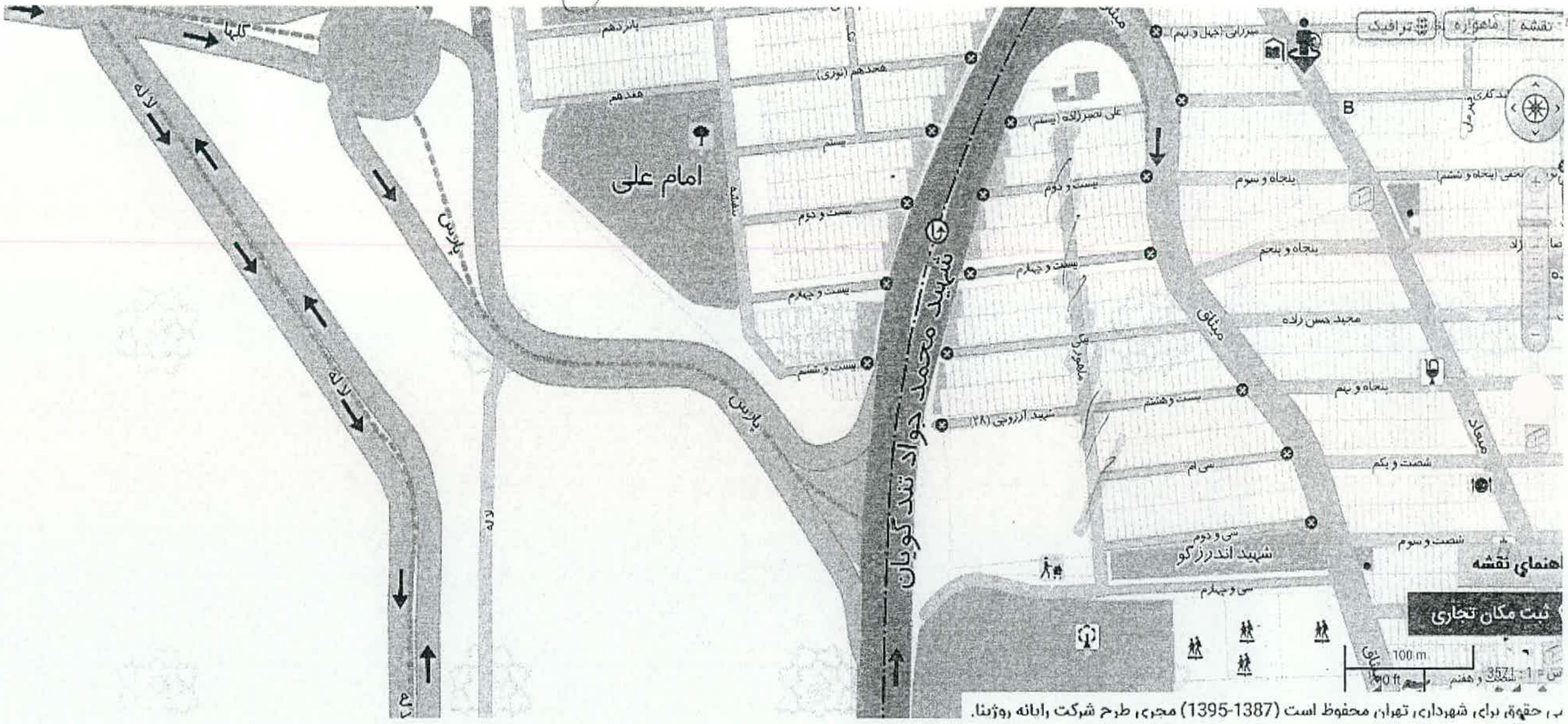

حقوق برای شهرداری تهران محفوظ است (1387-1395) مجری طرح شرکت رایانه روژینا.

بیاره ۸

(۷)

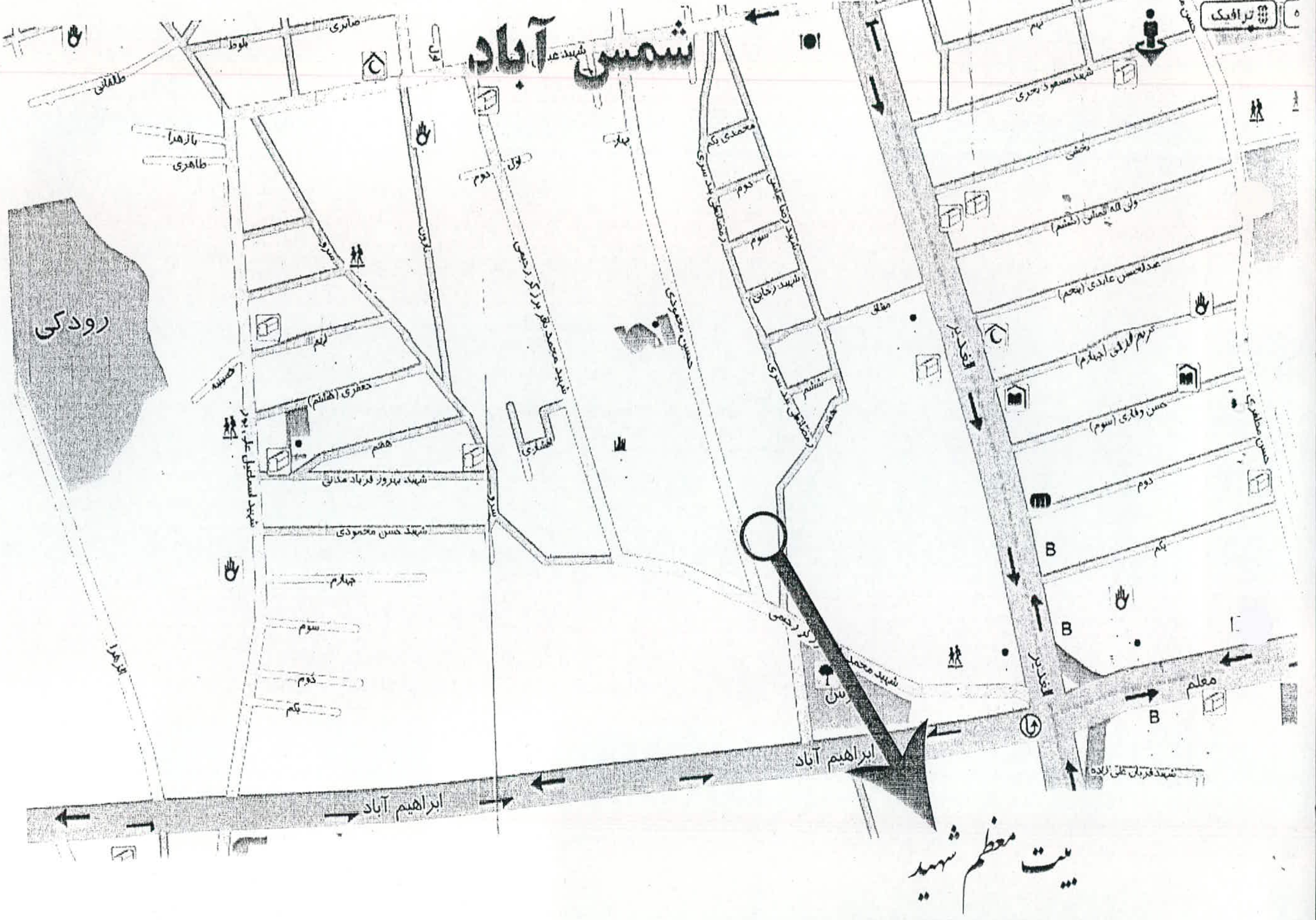

شمس آباد
رودکی
ابراهیم آباد
ابراهیم آباد
معلم
ترافیک
طالقانی
بازهرا
طاهری
صابری
شهید حسن محمودی
شهید بهروز فرهاد مدانی
جعفری (هاشم)
چهارم
سوم
دوم
یکم
حسن محمودی
محمدی یکم
دوم
سوم
شهید رضایی
ششم
هفتم
مطلق
نهم
رحیمی
حسن وفاری (سوم)
کریم ارزانی (چهارم)
عبدالحسن عابدی (پنجم)
ولی الله کمالی (ششم)
شهید مسعود بحری
بیت معظم شهید

ابراهامی

عطا محمد وعلی فرقندی
شهید باقری
علی اوسط صحت (پنجم)
عباس ثروتی
صادق
سلمان
قصر فیروزه
شرقی اصفهانی دوم
شرقی اصفهانی سوم
دارالقرآن
رضا استوئی
سعید غلامی
والفجر دوم
ولی الله عظیمی
قاضی طباطبائی
تاج مهری
خسرو تاج مهری
بیست متری قائم
بی نام
گل نرگس
چهارم
اسلام آباد_والفجر
والفجر
ابومسلم خراسانی
پیمان نصیری
هنرستان
مدنی ششم

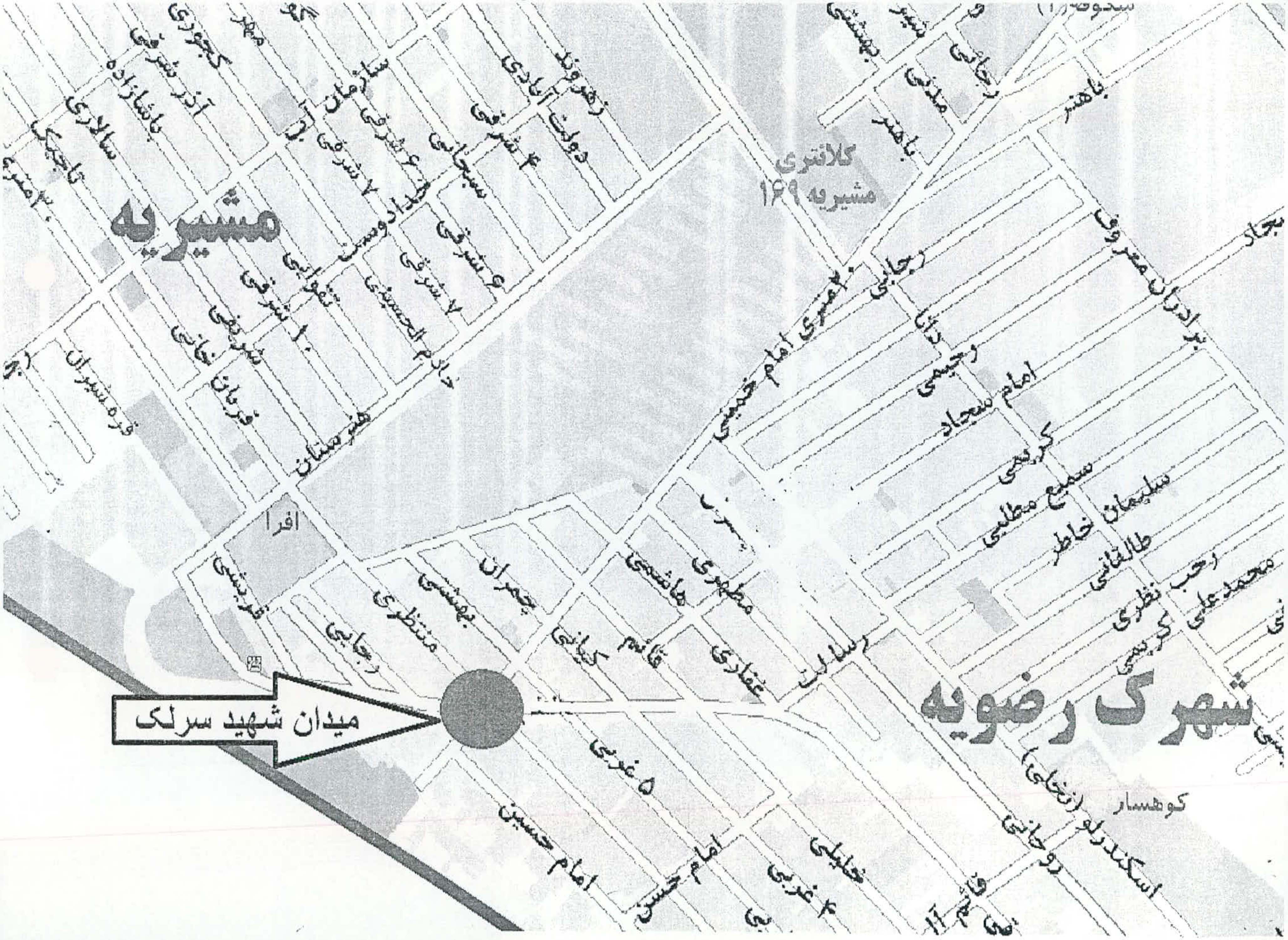

میدان شهید سرلک
شهرک رضویه
مشیریه
کلانتری
مشیریه ۱۶۹
افرا
برادران معروف
امام خمینی
امام سجاد
کریمی
سمیع مطلبی
سلیمان خاطر
طالقانی
رجب نظری
محمدعلی کریمی
رسالت
غفاری
مطهری
هاشمی
قائم
کیانی
چمران
بهشتی
منتظری
رجایی
اسکندرلو (نخعی)
روحانی
کوهسار
امام حسین
امام حسن
۵ غربی
۴ غربی
خلیلی
رجایی
دانا
رحیمی
باهنر
مدنی
رجایی
بهشتی
زهره‌وند
دولت آبادی
۴ شرقی
سبحانی
۶ شرقی
۷ شرقی
خادم الحسینی
هنرستان
مهر
کجوری
آذر شرقی
باشازاده
سالاری
تاجیک
قره شیران
قربان
شریفی

اسدی
طالب
سهیلا
باب المراد
مرتجاعی
قمری
کاهه
فضلی
ابوزر
جعفر صادق
محیطی
نیکنام
عزیزی
یوسفی
سلطانی
جلالی
انوری
مرتجانی
معاونت های امور شهری و عمران
شاکری
بوستان پروار
باعثی اصفهانی زاده
آذرجو
باکزاد
ذوالفقاری
بهرامی
بیدخت کرمانی
زاهدی
احمدیان
مصطفائی
بهرامی
احمدی
صالحی
سرکانیها
شعبانی
سعدی
حسن زاده
حضرتی
غفرانی
حیدری
فارابی
علی ابن موسی الرضا
یوسفی
حمید
حاجی زاده
میرخدایی
میرزائی
فراهانی
موچانی
حنفیان
امینی خوئی
صفا
مهدیه
محکمی
حمیدی
صفا
سلطانی
پنج تن آل عبا
جاوید
حضرت علی اکبر
رشیدی
عظیم نیا
محمدی
منصوری
افسری
اداره خدمات شهری
نخشی
نجار
پورمند
محسن دوست
شهریور
سوقانی
ابا عبدالله
ضرغامپور
ش. ملک محمدی
ش. پیرکلخوران
ش. وحیدی
فتحی
نوروزی
جعفری
مدنی
بهمن
ریاضی
افرا
قائم مقامی
تهرانی
آبیک
حمام
فخریه
توفیق
ادبی فر
زمردیان
حافظ
اسماعیلی
قنبرزاده
رضائی
انصاری
بهار
جعفرپور
ایلخانی
هبری
سازمان
صنایع دفاع
احمدیان
مقدم
نصرت
نوری
خادم
محرمی
نظامی
عقیلی
فدائی نیکو
شاد
کونی
خمینی
افخمی
کرکان زاده
سعدی
زاهد گیلانی
رضویان
مشتاق
درویش
دوستان
حافظ
عسکریان
ش. مقدسی
غیاثی
حسین پور
خطیبی
افشار
پورعابد
وجیه
گلچین
جوانمردان
قهرمان
کهوند
اسلامی
بهار
ایستگاه شیخ الرئیس
فاضل زاده
ش. علیزاده بابدار
حجت ابن الحسن
کسمائی
امام رضا
اکبری
دی خوشه
مشایخی
صادقی
مزینانی
حمام فیروزی

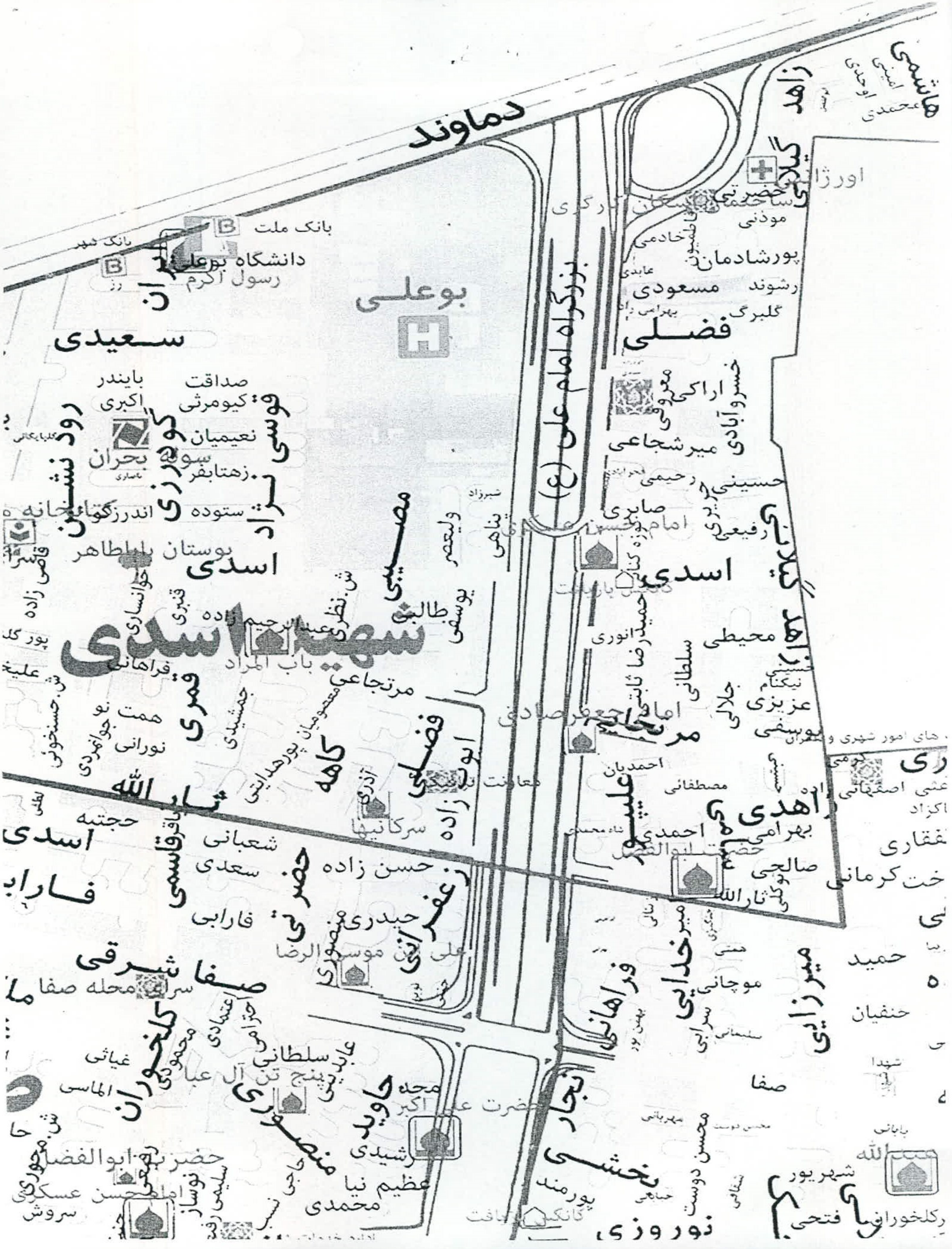

دماوند
هاشمی
زاهد گیلانی
بزرگراه امام علی (ع)
بوعلی
بانک ملت
دانشگاه بوعلی
رسول اکرم
سعیدی
فضلی
مسعودی
پورشادمان
مودنی
خادمی
رشوند
گلبرگ
اراکی
خسروآبادی
میرشجاعی
صداقت
کیومرثی
بایندر
اکبری
نعیمیان
بحران
زهتابفر
ستوده
اندرزگو
بوستان باباطاهر
روز نشان
گودرزی
موسی سرزاد
اسدی
مصیبی
ولیعصر
طالب
یوسفی
شهید اسدی
حسینی
صابری
رفیعی
اسدی
محیطی
انوری
حمیدرضا
سلطانی
نیکنام
عزیزی
جلالی
یوسفی
امام جعفر صادق
مرتجاعی
باب المراد
فراهانی
قمری
همت نو
جواغردی
نورانی
جمشیدی
فضلی
کاهه
ثارالله
حجتبه
باقرقاسمی
شعبانی
سعدی
حسن زاده
حضرتی
عفری
سرکانیها
ابوزاده
معاونت
احمدیان
مصطفائی
علیشیر
احمدی
زاهدی
بهرامی
صالحی
ثارالله
فارابی
حیدری
علی بن موسی الرضا
صفا شرقی
محله صفا
گلخوران
غیاثی
الماسی
سلطانی
پنج تن آل عبا
حاوید
منصوری
رشیدی
عظیم نیا
محمدی
حضرت ابوالفضل
امام حسن عسکری
نوساز
سروش
حضرت علی اکبر
نجار
بخشی
پورمند
فراهانی
میرخدایی
موچانی
صفا
محسن دوست
نوروزی
میرزایی
حمید
حنفیان
شهریور
فتحی
گلخوران

اسدی
شهید اسدی
خوانساری
قنبری
عبدالرحیم زاده
طالبی
یوسفی
باب المراد
فراهانی
قمری
مرتجاعی
همت نو
نورانی
جمشیدی
معصومیان
پورحدایتی
کاهه
فضلی
ابوزاده
آذری
سرکانیها
ثارالله
حجت
شعبانی
سعدی
باقرقاسمی
حضرتی
حسن زاده
عفرانی
حیدری
فارابی
علی بن موسی الرضا
شرق
صفا
سرای محل
کلخوران
اعتمادی
محمودی
سلطانی
پنج تن آل عبا
غیاث
منصوری
جاوید
حضرت علی اکبر
رشیدی
عظیم نیا
محمدی
حضرت ابوا
نوساز
اداره خدمات شهری
افسری
آذر
سازمان
صنایع دفاع
ایستگاه شیخ الرئیس
اسدی
حمیدانوری
حمیدرضا ثابت
امام جعفر صادق
محیطی
سلطانی
جلالی
عزیزی
نیکنام
یوسفی
مرتجایی
معاونت های امور شهری و عمران
احمدیان
علیشیر
مصطفائی
زاهدی
بهرامی
احمدی
حضرت ابوالفضل
صالحی
ثارالله
میرخدایی
میرزایی
شاکری
بوستان پروار
باغشی اصفهانی زاده
آذرجو
پاکزاد
ذوالفقاری
بهرامی
بیدخت کرمانی
یوسفی
حمید
حاجی زاده
فراهانی
موچانی
حنفیان
امینی خویی
صفا
شهدا
مهدیه
حمیدی
مهربانی
محسن دوست
نجار
بخشی
پورمند
نوروزی
شهریور
سوقانی
ش. ملک محمدی
ش. پیرکلخوران
فتحی
ش.وحیدی
جعفری
افرا
بهمن
قائم مقامی
تهرانی
حمام
مسجد
میرزائی
فخریه
توفیقی
ادبی فر
زمردیان
حافظ
اسماعیلی
قنبرزاده
رضائی
انصاری
بهار
جعفرپور
احمدیان
نصرت
مقدم
نوری
خادم
محرمی
نظامی
فدائی نیکو
آفخمی
گرگان زاده
عقیلی
امام گیلانی
مشتاق
درویش
دوستان
عسگریان
ش.مقدسی
غیاثی
خطیبی
پورعابد
افشار
دوراندیش
وجیه
گلچین
جوانمردان
تهرمان
کهوند
اسلامی
ش.علیزاده پایدار
کسمائی
امام رضا
اکبری
حجت ابن الحسن
صادقی
دی خوشه

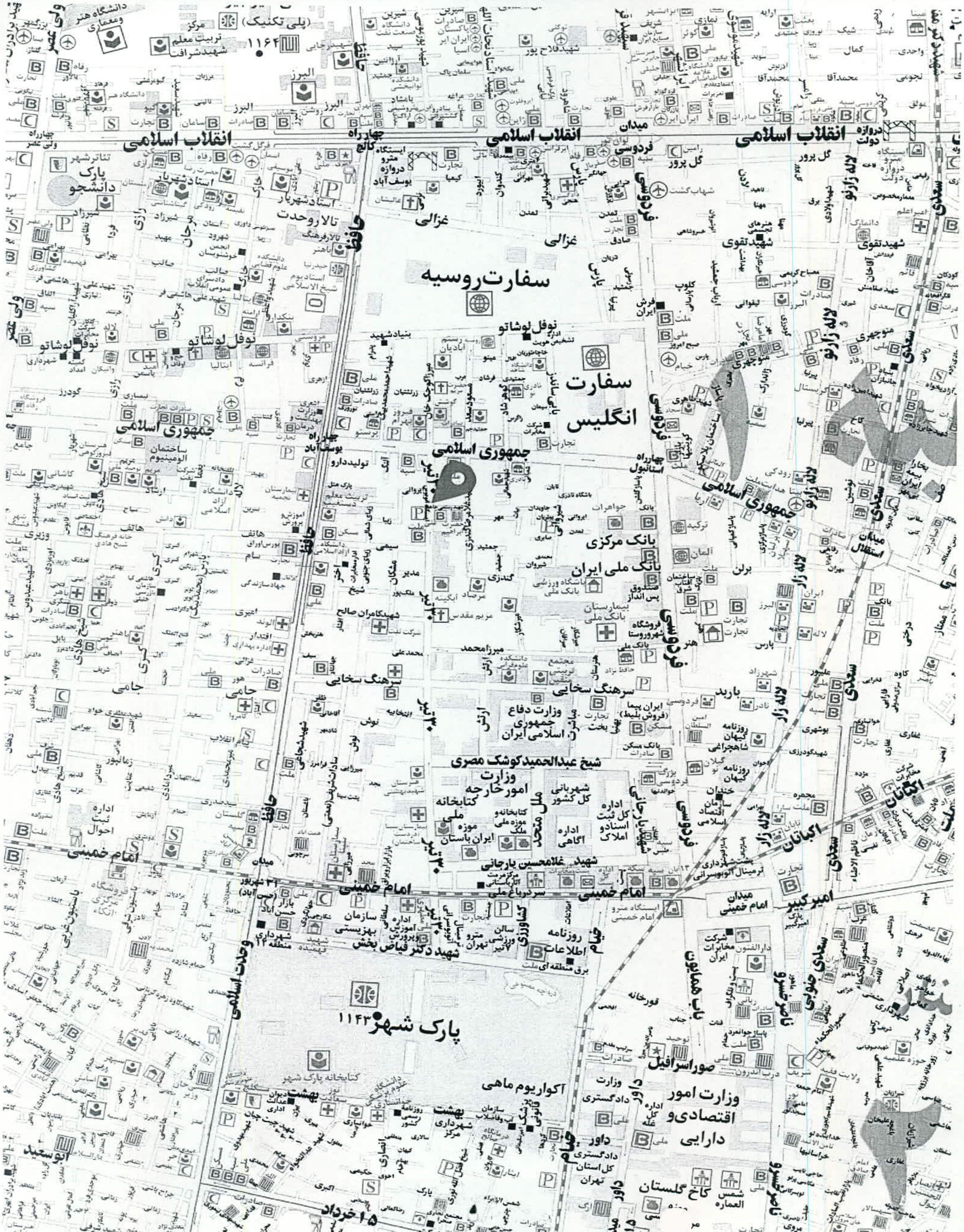

انقلاب اسلامی
سفارت روسیه
سفارت انگلیس
جمهوری اسلامی
نوفل لوشاتو
بانک مرکزی
بانک ملی ایران
سرهنگ سخایی
وزارت دفاع جمهوری اسلامی ایران
شیخ عبدالحمید کوشک مصری
وزارت امور خارجه
کتابخانه ملی
موزه ایران باستان
امام خمینی
میدان امام خمینی
امیرکبیر
پارک شهر ۱۱۴۳
آکواریوم ماهی
وزارت امور اقتصادی و دارایی
کاخ گلستان
۱۵ خرداد
پارک دانشجو
غزالی
حافظ
فردوسی
لاله زار
سعدی
اکباتان
ناصرخسرو
وحدت اسلامی
ابوسعید
داور
خیام
البرز

شناسه مصوبه : ۶۵-۲۳۱۰

گردش کار تصویب

در اجرای مفاد بند بیست و چهارم (۲۴) ماده هفتاد و یکم (۷۱) قانون تشکیلات، وظایف و انتخابات شوراهای اسلامی کشور و انتخاب شهرداران مصوب ۱۳۷۵/۳/۱ و آیین نامه نامگذاری و تغییر نام معابر و اماکن عمومی شهر تهران مصوب شصت و پنجمین جلسه دوره اول شورای اسلامی شهر تهران به تاریخ ۱۳۷۹/۱/۲۳ و مصوبه اصلاحی آیین نامه مذکور ـ ابلاغی به شماره ۱۶۰/۱۱۸۶/۱۸۹۴۱ مورخ ۸۷/۱۱/۲۴، موضوع تغییر نام و نامگذاری **۱ ایستگاه اتوبوس و ۷** معبر عمومی شهر تهران در هفتاد و سومین جلسه کمیسیون نامگذاری (دوره چهارم) در تاریخ ۹۶/۳/۲ تصویب و به شماره ۱۶۰/۶۵۱۳ مورخ ۹۶/۳/۲۸ در دبیرخانه شورا ثبت و جهت طرح در صحن علنی در ردیف‌های پنجم تا دوازدهم دستور سیصد و پنجاه و چهارمین جلسه رسمی شورا منعقده در تاریخ ۹۶/۳/۳۰ قرار گرفت که نامگذاری و تغییر نام **کلیه موارد** با اکثریت آرای موافق (بیست و یک رأی) اعضای شورای اسلامی شهر تهران (از بیست و سه عضو حاضر در جلسه در زمان رأی‌گیری) به تصویب رسید.ا م ۱۶۷/۹۶۴۴۵۸