جمهوری اسلامی ایران

شورای اسلامی شهر تهران

تاریخ:۰۷/۰۲/۱۳۹۸

شماره:۱۹۶۷/۸۷/۲۵۱۰/۱۶۰

پیوست:۲

بسم الله الرحمن الرحیم

به: جناب آقای پیروز حناچی

شهردار محترم تهران

موضوع:مصوبه نامگذاری و تغییر نام سه (۳) بازار میوه و تره بار و چهار (٤) معبر عمومی شهر تهران

سلام علیکم؛

با عنایت به صورتجلسه بیست و هفتم کمیسیون نامگذاری و تغییر نام معابر و اماکن عمومی شهر تهران منعقده در تاریخ ۱۳۹۷/۱۲/۲۵ پیوست متن مصوبه « نامگذاری و تغییر نام سه (۳) بازار میوه و تره بار و چهار(٤) معبر عمومي شهر تهران» را که در صد و سی و ششمین جلسه رسمی شورای اسلامی شهر تهران منعقده در تاریخ ۱۳۹۸/۰۱/۲۷ با اتفاق آرای موافق اعضای شورای اسلامی شهر تهران (هفده عضو حاضر در جلسه در زمان رأی گیری) به تصویب رسیده است، جهت اقدام ابلاغ می‌نماید.

وفق ماده نودم (۹۰) قانون تشکیلات ، وظایف و انتخابات شوراهای اسلامی کشور و انتخاب شهرداران مصوب ۱۳۷۵/۳/۱ و اصلاحات بعدی آن، مصوبه مزبور در صورتی که تا دوهفته پس از تاریخ ابلاغ مورد اعتراض مسئولین ذیربط قرار نگیرد لازم‌الاجرا خواهد بود. / م ۸۷-۲۵۱۰

محسن هاشمی رفسنجانی

رئیس شورای اسلامی شهر تهران

رونوشت: - رئیس محترم مجمع نمایندگان استان تهران در مجلس شورای اسلامی جهت استحضار و ابلاغ به نمایندگان محترم مردم تهران .

- رئیس محترم شورای اسلامی استان تهران جهت استحضار .

- فرماندار محترم تهران جهت استحضار.

- رئیس محترم کمیسیون نامگذاری و تغییر نام معابر و اماکن عمومی شهر تهران جهت استحضار.

- اعضای محترم شورای اسلامی شهر تهران جهت استحضار .

- مدیر محترم روابط عمومی و امور بین‌الملل شورای اسلامی شهر تهران جهت استحضار .

- دفتر هیات رئیسه و مصوبات (۵/۲۱۷ن -شناسه : ۸۷-۲۵۱۰).

شماره : .....
تاریخ : .....
پیوست : .....

جمهوری اسلامی ایران

شورای اسلامی شهر تهران

مشخصات مصوبه

عنوان :

نامگذاری و تغییر نام سه (۳) بازار میوه و تره‌بار و چهار (٤) معبر عمومی شهر تهران

(مشتمل بر ماده واحده و نقشه‌های جانمایی)
به انضمام گردش کار تصویب

شناسه سنواتی : ۸۷-۲۵۱۰

مصوب صد و سی و ششمین جلسه رسمی
شورای اسلامی شهرتهران (دوره پنجم)
مورخ سه‌شنبه بیست و هفتم فرودین ماه
سال ۱۳۹۸

این مصوبه در پایگاه اطلاع‌رسانی شورای اسلامی شهر تهران به نشانی http:// shora.tehran.ir قابل دسترسی است.

جمهوری اسلامی ایران

شورای اسلامی شهر تهران

شماره : .....

تاریخ : .....

پیوست : .....

شناسه مصوبه : ۸۷-۲۵۱۰

مـاده واحده:

از تاریخ لازم‌الاجرا شدن این مصوبه سه (۳) بازار میوه و تره‌بار و چهار (۴) معبر عمومی مشروحه ذیل که موقعیت آن‌ها بر اساس نقشه‌های پیوست می‌باشد نامگذاری و تغییر نام داده می‌شوند: /م ۸۷-۲۱۷/۲۵۱۰ن

۱- نامگذاری بازار میوه و تره‌بار در محدوده منطقه ۱۰ شهرداری تهران واقع در خیابان قزوین ابتدای خیابان بنکدار به نام قزوین.

۲- نامگذاری بازار میوه و تره‌بار در محدوده منطقه ۱۲ شهرداری تهران واقع در میدان قیام – خیابان قیام – نبش خیابان دیانی به نام قیام .

۳- نامگذاری بازار میوه و تره‌بار در محدوده منطقه ۱۲ شهرداری تهران واقع در خیابان ۱۷ شهریور – خیابان امیرکبیر - نبش کوچه کلاردشت به نام ایران .

۴- نامگذاری بن‌بست منصور واقع در محدوده منطقه ۱ شهرداری تهران حدفاصل خیابان فرخ تا انتهای گذر به نام یحیی مافی .

۵- تغییر نام کوچه رهبری واقع در محدوده منطقه ۱ شهرداری تهران حدفاصل خیابان رفعت تا خیابان شهید رمضانی به نام سیمین دانشور.

۶- نامگذاری کوچه دوازدهم واقع در محدوده منطقه ۲ شهرداری تهران حدفاصل بزرگراه یادگار امام تا خیابان گل افشان به نام علی معلم (با حفظ شماره) .

۷- نامگذاری خیابان سی و نهم واقع در محدوده منطقه ۲ شهرداری تهران حدفاصل بزرگراه شیخ فضل اله نوری تا خیابان نصر به نام سردار شهید رضا صداقت (با حفظ شماره) .

بازار مادس

1

سلیمانی تیموری

زمین منطقه ۱۰
خیابان بنکدار

تهرانی

قزوین

امین الملک

رضایت

رنجبر

(1396-1387) مجری طرح شرکت رایانه روژینا.

شهید عبدالله رضوی
قیام
زمین خیابان قیام
قیام
قیام
قیام
مولوی
شهید محمد مهدی مشهدی رحیم
خراسان
خراسان
کوثر

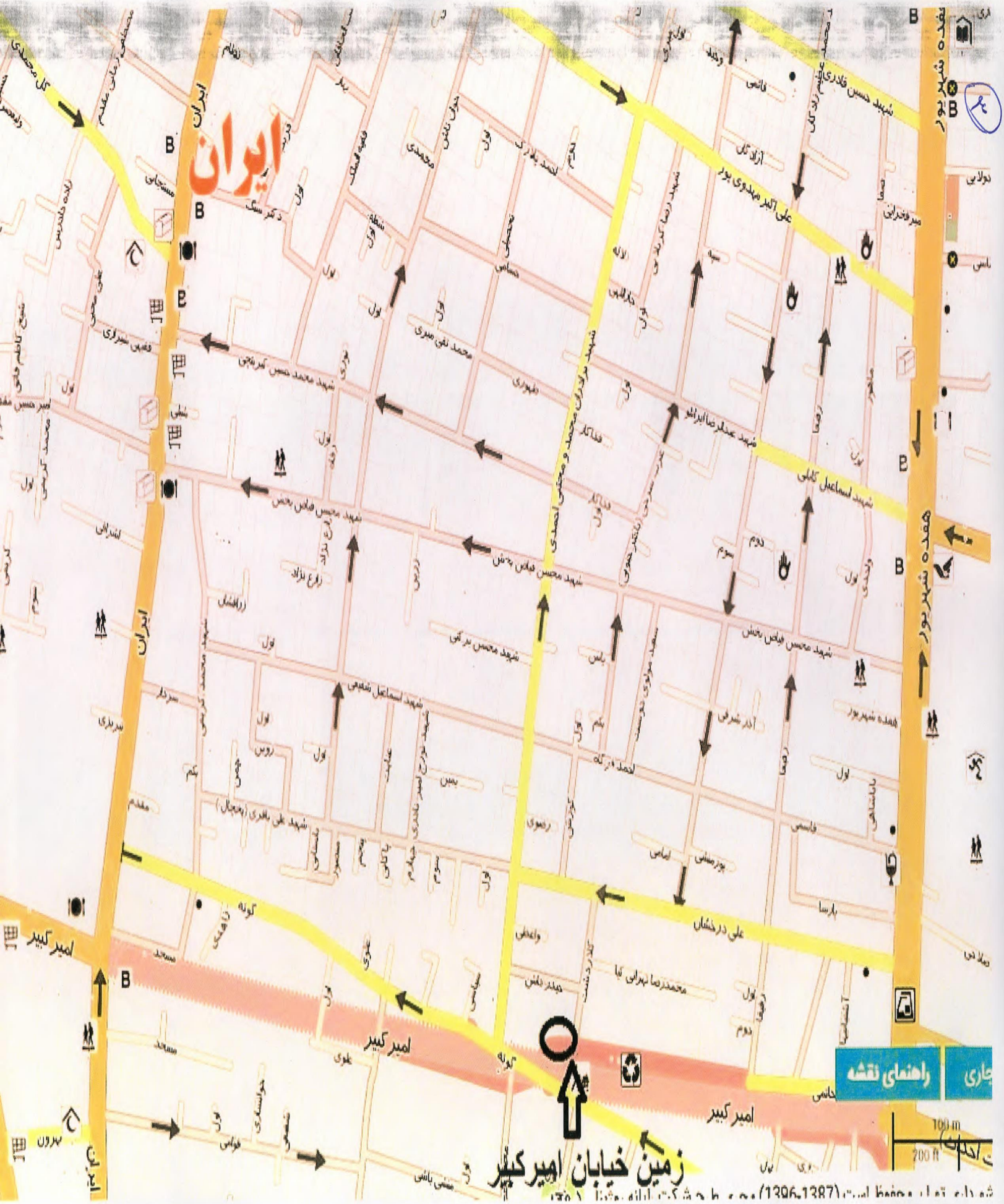
ایران
شهید حسین قادری
شهید محمد حسین کمرنجی
شهید عبدالرضا ایرانمنش
شهید اسماعیل کابلی
شهید محسن فیاض بخش
شهید محسن برکی
شهید اسماعیل شفیعی
شهید علی باقری (بهجیال)
علی درخشان
محمدرضا نهرانی کیا
امیرکبیر
راهنمای نقشه
100 m
200 ft
زمین خیابان امیرکبیر

راهنمای نقشه
کمیته - دزاشیب
دکتر باهنر
قدس
آدینه
طلیعه - حقیقت

دادمان
گل افشان شمالی
یادگار امام
خوارزم
زرافشان شمالی
سوم شرقی
سوم غربی
دوم شرقی
دوم غربی
هفدهم
نوزدهم
شانزدهم
شانزدهم
پانزدهم
یازدهم
دوازدهم
چهاردهم
سیزدهم
دهم
نهم
هشتم
هفتم
ششم
پنجم
چهارم
سوم
دوم
اول
شش
پنج
چار
سه
دو
یک
۸

حکیم
نوری
مشهوری
سی و نهم
کسروی
سی و پنجم
سی و سوم
مرادی
کارگری
یوسفی
ایزدی
صالحی
بیست و سوم
پیروزی
ظهماسبی
کوی نصر
قدرتی
احمدی
ملکی
امانخانی
فاضل محمدی
عارف
نظری
شهابی
قهیان
نادری نیا
بیست و دوم
علیائی
بیستم
چمران
کارگر شمالی
مرزداران
پاس فرهنگیان
پاس یاس
مرزی
گلزنون
صادقی
دوم
یکم
نوزدهم
زریوش

شناسه مصوبه : ۸۷-۲۵۱۰

گردش کار تصویب

در اجرای مفاد بند بیست و چهارم (۲۴) ماده هشتادم (۸۰) قانون تشکیلات، وظایف و انتخابات شوراهای اسلامی کشور و انتخاب شهرداران مصوب ۱۳۷۵/۳/۱ و آیین نامه نامگذاری و تغییر نام معابر و اماکن عمومی شهر تهران مصوب شصت و پنجمین جلسه دوره اول شورای اسلامی شهر تهران مورخ ۱۳۷۹/۱/۲۳ و مصوبه اصلاحی آیین نامه مذکور ـ ابلاغی به شماره ۱۶۰/۱۱۸۶/۱۸۹۴۱ مورخ ۸۷/۱۱/۲۴، موضوع گزارش بیست و هفتمین جلسه کمیسیون نامگذاری (دوره پنجم) منعقده در تاریخ ۹۷/۱۲/۲۵ به شماره ۱۰۶۵ /۱۶۰ مورخ ۹۸/۰۱/۲۷ در خصوص نامگذاری و تغییر نام سه (۳) بازار و چهار (۴) معبر عمومی شهر تهران در صد و سی و ششمین جلسه رسمی شورا منعقده در تاریخ ۹۸/۰۱/۲۷ مطرح و مورد بررسی قرار گرفت و نامگذاری و تغییر نام کلیه موارد مذکور با اتفاق آرای موافق اعضای شورای اسلامی شهر تهران (هفده عضو حاضر در جلسه در زمان رأی‌گیری) به تصویب رسید./ م ۸۷-۲۵۱۰/۲۱۷ن

بسمه تعالی

وزارت کشور
استانداری تهران
فرمانداری تهران

شماره: ۹۸/۱/۸۸۷
تاریخ: ۱۳۹۸/۰۲/۱۴
پیوست: ندارد

جناب آقای مهندس هاشمی

رئیس محترم شورای اسلامی شهر تهران

با سلام و احترام

بازگشت به نامه های شماره ۱۶۰/۲۵۱۰/۸۶/۱۵۰۱ و ۱۶۰/۲۵۱۰/۸۴/۱۴۹۹ مورخ ۱۳۹۸/۲/۳ ، ۱۶۰/۲۵۱۰/۸۹/۱۷۳۸ و ۱۶۰/۲۵۱۰/۸۵/۱۷۳۴ مورخ ۱۳۹۸/۲/۴ و نامه شماره ۱۶۰/۲۵۱۰/۸۷/۱۹۶۷ مورخ ۱۳۹۸/۲/۷ و نامه شماره ۱۶۰/۲۵۱۰/۸۸/۲۴۲۸ مورخ ۱۳۹۸/۲/۱۰ موضوع **((نامگذاری و تغییر نام تعدادی از میادین تره بار ، ایستگاه های مترو و معابر عمومی شهر تهران))** خواهشمند است وفق ماده (۹۰) قانون تشکیلات ، وظایف و انتخابات شوراهای اسلامی کشور و انتخاب شهرداران مصوب ۱۳۷۵/۰۳/۰۱ و اصلاحات بعدی ، دستور فرمایید ضمن اعلام نکات برجسته اسامی ، انتخابی در مصوبات یاد شده ، شاخص های برتری انتخاب اشخاص ذیل را به این فرمانداری ارسال نمایند .

اسامی قابل طرح به شرح ذیل می باشد :

۱-شهید آتش نشان بهنام میرزاخانی (بند ۳ مصوبه ۸۶-۲۵۱۰)

۲- استاد عزت ا... انتظامی (بند ۱ مصوبه ۸۹-۲۵۱۰)

۳- استاد محمدرضا شجریان (بند ۲ مصوبه ۸۹-۲۵۱۰) .

۴- استاد داوود رشیدی (بند ۳ مصوبه ۸۹-۲۵۱۰) .

۵- استاد محمد علی کشاورز (بند ۴ مصوبه ۸۹-۲۵۱۰) .

۶- استاد غلامحسین امیرخانی (بند ۵ مصوبه ۸۹-۲۵۱۰) .

۷- استاد علی نصیریان (بند ۲ مصوبه ۸۹-۲۵۱۰) .

۸- استاد علی اصغر خدادوست (بند ۱ مصوبه ۸۵-۲۵۱۰) .

۹- فرهنگستان (بند ۲ مصوبه ۸۵-۲۵۱۰) .

۱۰- یحیی مافی (بند ۴ مصوبه ۸۷-۲۵۱۰) .

پایگاه اطلاع رسانی
www.tehran.gov.ir
تلفن: ۸۸۷۵۰۶۳۸
۸۸۷۵۹۹۵۱
نمابر: ۸۸۷۵۹۹۵۶

دبیرخانه شورای اسلامی شهر تهران
۱۳۹۸/۲/۱۵
شماره: ۱۶۰/۲۸۲۲

خیابان شهید مطهری ، خیابان میر عماد ، نبش کوچه چهارم ، فرمانداری تهران

بسمه تعالی

وزارت کشور
استانداری تهران
فرمانداری تهران

شماره: ۹۸/۱/۸۸۷
تاریخ: ۱۳۹۸/۰۲/۱۴
پیوست: ندارد

۱۱- سیمین دانشور (بند ۵ مصوبه ۸۷-۲۵۱۰) .

۱۲- علی معلم (بند ۶ مصوبه ۸۷-۲۵۱۰) .

۱۳- منوچهر آتشی (بند ۱ مصوبه ۸۸-۲۵۱۰) .

۱۴- عمران صلاحی (بند ۲ مصوبه ۸۸-۲۵۱۰)

۱۵ - محمد قهرمانی (بند ۳ مصوبه ۸۸-۲۵۱۰) .

۱۶ - بیژن ترقی (بند ۴ مصوبه ۸۸-۲۵۱۰) .

۱۷ - اسماعیل شاهرودی (بند ۵ مصوبه ۸۸-۲۵۱۰) .

۱۸- پروین دولت آبادی (بند ۶ مصوبه ۸۸-۲۵۱۰) .

۱۹ - اخوان ثالث (بند ۷ مصوبه ۸۸-۲۵۱۰) .

۲۰- فریدون مشیری (بند ۸ مصوبه ۸۸-۲۵۱۰) .

۲۱ - محمد علی سپانلو (بند ۹ مصوبه ۸۸-۲۵۱۰) .

۲۲- سید کریم امیری فیروزکوهی (بند ۱۰ مصوبه ۸۸-۲۵۱۰)

۲۳- محمد شاهرخی (بند ۱۱ مصوبه ۸۸-۲۵۱۰) .

۲۴- حسین منزوی (بند ۱۲ مصوبه ۸۸-۲۵۱۰) .

۲۵- هوشنگ ابتهاج (بند ۱۳ مصوبه ۸۸-۲۵۱۰) .

۲۶- شهید مجید احدی (بند ۱۴ مصوبه ۸۸-۲۵۱۰) .

۲۷- علی حاتمی (بند ۱۶ مصوبه ۸۸-۲۵۱۰) .

معاون استاندار و فرماندار تهران

پایگاه اطلاع رسانی
www.tehran.gov.ir
تلفن: ۸۸۷۵۰۲۳۸
۸۸۷۵۹۹۵۱
نمابر: ۸۸۷۵۹۹۵۶

خیابان شهید مطهری ، خیابان میر عماد ، نبش کوچه چهارم ، فرمانداری تهران

بسمه تعالی

سلام علیکم؛

احتراماً بازگشت به نامه شماره ۹۸/۱/۸۸۷ مورخ ۹۸/۲/۱۴ در خصوص اعتراض به مواردی از مصوبات نامگذاری و تغییر نام تعدادی از میادین ترمبار، ایستگاه‌های مترو و معابر عمومی شهر تهران به پیوست تصویر نامه شماره ۱۶۰/۳۸۱۰ مورخ ۹۸/۲/۲۲ جناب آقای محمد جواد حق شناس عضو محترم شورا و رئیس کمیسیون فرهنگی، اجتماعی شورای اسلامی شهر تهران را جهت استحضار ایفاد می نماید.

قبلاً از توجهات جنابعالی کمال تشکر را دارد.

گیرنده | جناب آقای عیسی فرهادی معاون محترم استاندار و فرماندار تهران

فرستنده | رئیس محترم شورای اسلامی شهر تهران - جناب آقای محسن هاشمی رفسنجانی

امضا کننده | رئیس محترم شورای اسلامی شهر تهران - جناب آقای محسن هاشمی رفسنجانی

جمهوری اسلامی ایران

شورای اسلامی شهر تهران

تاریخ:۲۲/۰۲/۱۳۹۸

شماره:۳۸۱۰/۱۶۰

پیوست:٤

بسم الله الرحمن الرحیم

به: جناب آقای هاشمی رفسنجانی

رئیس محترم شورای اسلامی شهر تهران

موضوع:بازگشت به نامه شماره ۱٦۰/۲۸۲٤ مورخ ۹۸/۲/۱۵ مبنی بر پاسخ به اعتراض فرمانداری در خصوص نامگذاری و تغییر نام معابر عمومی

با سلام

بازگشت به نامه شماره ۱٦۰/۲۸۲٤ مورخ ۹۸/۲/۱۵ با موضوع « اعتراض فرمانداري در خصوص نامگذاري و تغيير نام تعدادي از معابر شهر تهران » نكات ذيل ايفاد مي گردد.

۱ـ وفق بند ۲٤ ماده (۸۰) قانون تشكيلات، وظايف و انتخابات شوراهاي اسلامي كشور و انتخاب شهرداران مصوب ۱۳۷۵/۰۳/۰۱ و اصلاحات بعدي، يكي از وظايف شوراهاي اسلامي شهر تهران « **تصويب نامگذاري معابر، ميادين، خيابان ها، كوچه و كوي در حوزه شهري و همچنين تغيير نام آنها با رعايت مقررات مربوط** » مي باشد. در راستاي انجام اين وظيفه قانوني و با استناد به متن ماده واحده مصوبه شماره ۱٦۰/۸/٦٤٦٦ مورخ ۱۳۷۸/۰۷/۲۸ تحت عنوان « **چگونگي اجراي مفاد بند ۲٤ ماده ۷۱ قانون تشكيلات، وظايف و انتخابات شوراهاي اسلامي كشور مصوب ۱۳۷۵/۰۳/۰۱ (نامگذاري معابر، ميادين و خيابان ها، كوچه و كوي در حوزه شهري و همچنين تغيير نام آنها)** » از تاريخ تصويب اين ماده واحده، شوراي نامگذاري معابر منحل و كليه سوابق موجود آن به روابط عمومي شوراي اسلامي شهر تهران منتقل گرديده است.

۲ـ در ادامه ماده واحده مصوبه « **چگونگي اجراي مفاد بند ۲٤ ماده ۷۱ قانون تشكيلات، وظايف و انتخابات شوراهاي اسلامي كشور مصوب ۱۳۷۵/۰۳/۰۱ (نامگذاري معابر، ميادين و خيابان ها، كوچه و كوي در حوزه شهري و همچنين تغيير نام آنها)** »، صراحتاً بيان شده است كه كميسيون فرهنگي، اجتماعي و زيست شهري شورا موظف است ظرف مدت دو ماه از تاريخ ابلاغ اين مصوبه آيين نامه مربوطه (نامگذاري معابر و ...) را تهيه نمايند به نحوي كه در آن پيش بيني هاي لازم جهت استفاده از نظرات فرهيختگان، انديشمندان و شهروندان براي نامگذاري معابر و ... به عمل آمده باشد. وفق مصوبه يكصد و چهل و سومين و يكصد و چهل و هفتمين جلسات رسمي ـ علني ـ عادي شوراي اسلامي شهر تهران (دوره سوم) به شماره ۱٦۰/۱۱۸٦/۱۸۹٤۱ مورخ سه شنبه بيست و يكم آبان و سه شنبه پنجم آذر ماه ۱۳۸۷ تحت عنوان « **اصلاحيه از موادي از مصوبات آيين نامه نامگذاري و تغيير نام معابر و اماكن عمومي شهر تهران** » آخرين نسخه آئين نامه مذكور به تصويب شوراي اسلامي شهر تهران رسيد.

بنابر نكاتي كه اشاره شد، مرجع تشخيص نوع نام معابر و جانمايي آنها بر عهده كميسيون فرعي نامگذاري و تصويب شوراي اسلامي شهر تهران بوده و بناي تصميم گيري كميسيون نيز **آيين نامه نامگذاري و تغيير نام معابر و اماكن عمومي شهر تهران** مي باشد.

۳ـ در دوره پنجم شوراي اسلامي شهر تهران در چارچوب آئين نامه نامگذاري و آخرين مصوبات اصلاحي مربوطه تاكنون تعداد ۲۹ جلسه برگزار و در مجموع ۱۵۵ نامگذاري يا تغيير نام صورت گرفته است كه در كليه موارد علاوه بر بررسي كارشناسي و رعايت تشريفات قانوني از مشاورين صاحب نظران و فرهيختگان و انديشمندان بهره گرفته شده است كه گزارش مختصري به پيوست ايفاد مي گردد.

محمدجواد حق شناس

عضو و رئیس کمیسیون فرهنگی و اجتماعی

شورای اسلامی شهر تهران

رونوشت: جناب آقای خلیل آبادی عضو محترم کمیسیون نامگذاری اماکن و معابر عمومی شورای شهر تهران جهت استحضار

جناب آقای نظری عضو محترم کمیسیون نامگذاری اماکن و معابر عمومی شورای شهر تهران جهت استحضار

جناب آقای سوری دبیر محترم کمیسیون نامگذاری امکان و معابر عمومی شورای اسلامی شهر تهران جهت آگاهی

جناب آقای بیات دبیرمحترم کمیسیون فرهنگی و اجتماعی شورای اسلامی شهر تهران جهت آگاهی