جمهوری اسلامی ایران

شورای اسلامی شهر تهران

تاریخ:۲۶/۰۵/۱۳۹۹

شماره:
۱۱۰۵۱/۱۰۲/۲۶۱۰/۱۶۰
پیوست:۲

بسم الله الرحمن الرحیم

به: جناب آقای پیروز حناچی
شهردار محترم تهران

موضوع:مصوبه نامگذاری و تغییر نام هفت (۷) معبر عمومی شهر تهران

سلام علیکم؛

با عنایت به گزارش چهلمین جلسه کمیسیون نامگذاری و تغییر نام معابر و اماکن عمومی شهر تهران منعقده در تاریخ ۱۳۹۸/۰۸/۲۸ به پیوست مصوبه « نامگذاری و تغییر نام هفت(۷) معبر عمومي شهر تهران » مشتمل بر ماده واحده و نقشه‌های جانمایی را که در دویست و سی‌امین جلسه رسمی شورای اسلامی شهر تهران منعقده در تاریخ ۱۳۹۹/۰۵/۲۱ با آرای موافق اعضای شورای اسلامی شهر تهران (به شرح گردش کار پیوست) به تصویب رسیده است، جهت اقدام ابلاغ می‌نماید. / م ۱۰۲-۲۶۱۰

محسن هاشمی رفسنجانی
رئیس شورای اسلامی شهر تهران

رونوشت: - رئیس محترم مجمع نمایندگان استان تهران در مجلس شورای اسلامی جهت استحضار و ابلاغ به نمایندگان محترم مردم تهران .

- رئیس محترم شورای اسلامی استان تهران جهت استحضار .

- رئیس محترم کمیسیون نامگذاری و تغییر نام معابر و اماکن عمومی شهر تهران جهت استحضار.

- اعضای محترم شورای اسلامی شهر تهران جهت استحضار .

- جناب آقای بشیر نظری عضو محترم شورا و رئیس کمیته تنقیح مصوبات جهت استحضار .

- مدیر محترم روابط عمومی و امور بین‌الملل شورای اسلامی شهر تهران جهت استحضار .

- دفتر هیات رئیسه و مصوبات (۲۲۲ن/۵-شناسه : ۱۰۲-۲۶۱۰).

جمهوری اسلامی ایران

شورای اسلامی شهر تهران

شماره : .....
تاریخ : .....
پیوست : .....

مشخصات مصوبه

عنوان :

نامگذاری وتغییرنام هفت (۷) معبر عمومی شهر تهران

(مشتمل بر ماده واحده و نقشه‌های جانمایی)
به انضمام گردش کار تصویب

شناسه سنواتی : ۱۰۲-۲۶۱۰

مصوب دویست و سی امین جلسه رسمی
شورای اسلامی شهر تهران (دوره پنجم)
مورخ سه شنبه بیست و یکم مرداد ماه
سال ۱۳۹۹

این مصوبه در پایگاه اطلاع‌رسانی شورای اسلامی شهر تهران به نشانی http:// shora.tehran.ir

قابل دسترسی است.

شناسه مصوبه : ۱۰۲-۲۶۱۰

ماده واحده:

از تاریخ ابلاغ این مصوبه هفت (۷) معبر مشروحه ذیل که موقعیت آن‌ها بر اساس نقشه‌های پیوست می‌باشد نامگذاری و تغییر نام داده می‌شوند: /۱۰۲-۲۶۱۰/۲۲۲ن

۱- نامگذاری پل بی نام در محدوده منطقه ۲۱ شهرداری تهران واقع بزرگراه شهید لشگری و بزرگراه آزادگان به نام **سرلشگر خلبان شهید مُکری .**

۲- تغییر نام خیابان سازمان آب در محدوده مناطق ۲ و ۵ شهرداری تهران حد فاصل بزگراه شهید فضل الله نوری تا بلوار آیت الله کاشانی به نام **مهندس مهدی بازرگان .**

۳- تغییر نام کوچه عدالت واقع در محدوده منطقه ۱۱ شهرداری تهران حدفاصل خیابان مختاری تا خیابان دولتشاهی به نام **شهید علی اکبر کلاته .**

۴- تغییر نام خیابان شاهد واقع در محدوده منطقه ۱ شهرداری تهران حدفاصل بزرگراه ارتش میدان فاطمه الزهرا (س) تا بلوار وزارت امور خارجه به نام **جهادگر شهید محمدتقی رضوی .**

۵- تغییر نام خیابان سراج واقع در محدوده منطقه ۱۹ شهرداری تهران حدفاصل خیابان شهید علی اصغر محمدی تا خیابان بیت الله به نام **جهادگر شهید آقاسی زاده .**

۶- تغییر نام خیابان آزادی واقع در محدوده منطقه ۱۸ شهرداری تهران حدفاصل بزرگراه سعیدی تا بلوار یافت آباد به نام **شهیدان مایلی .**

۷- تغییر نام میدان باربری واقع در محدوده منطقه ۱۶ شهرداری تهران حدفاصل خیابان شهید رجایی تا خیابان شهید صیادی به نام **دانش آموز .**

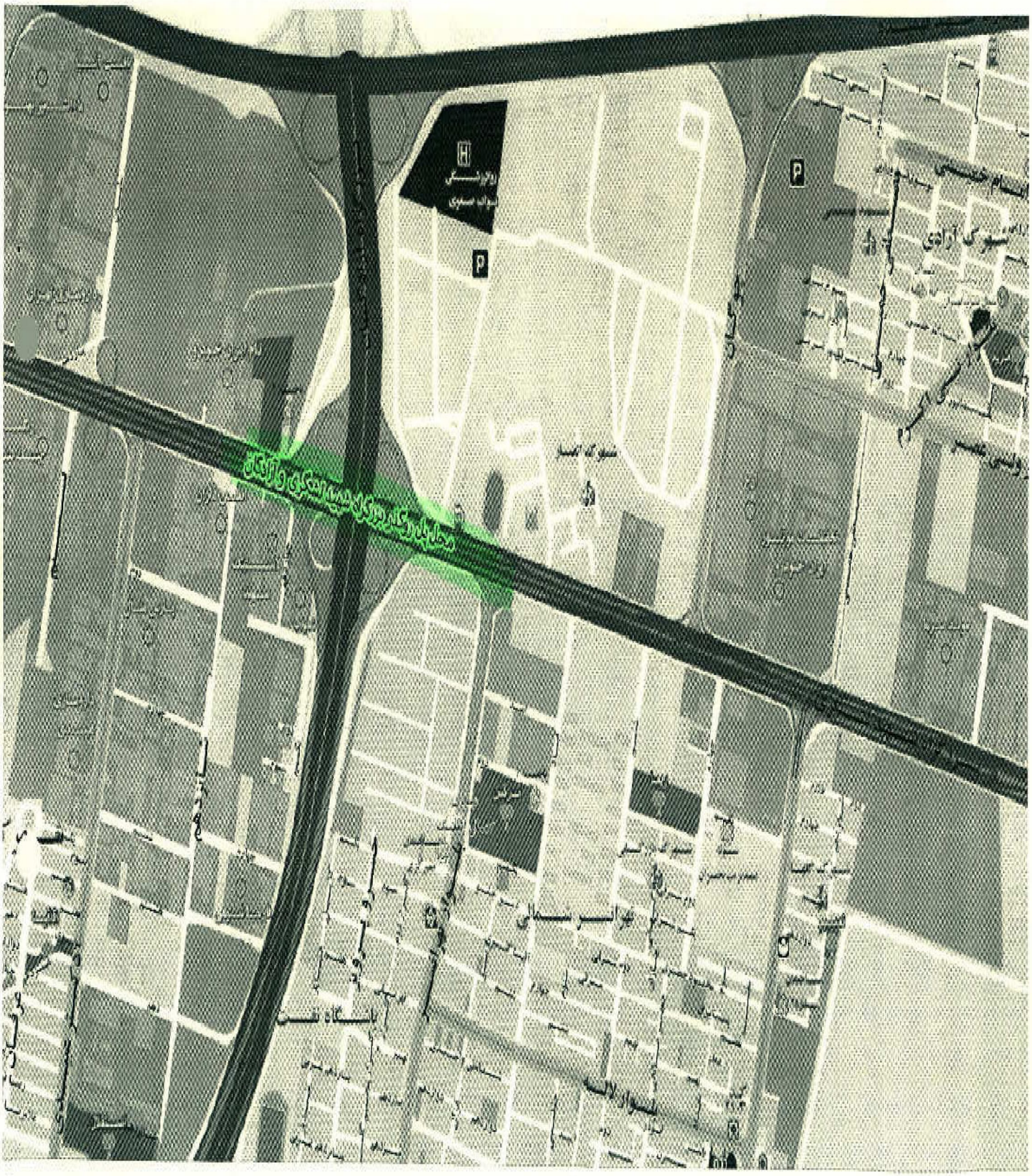
محل پل و کلاه دوزکی شهید اسکری و آزادگان
شهرک آزادی
بهرام شمالی
باشگاه نفت

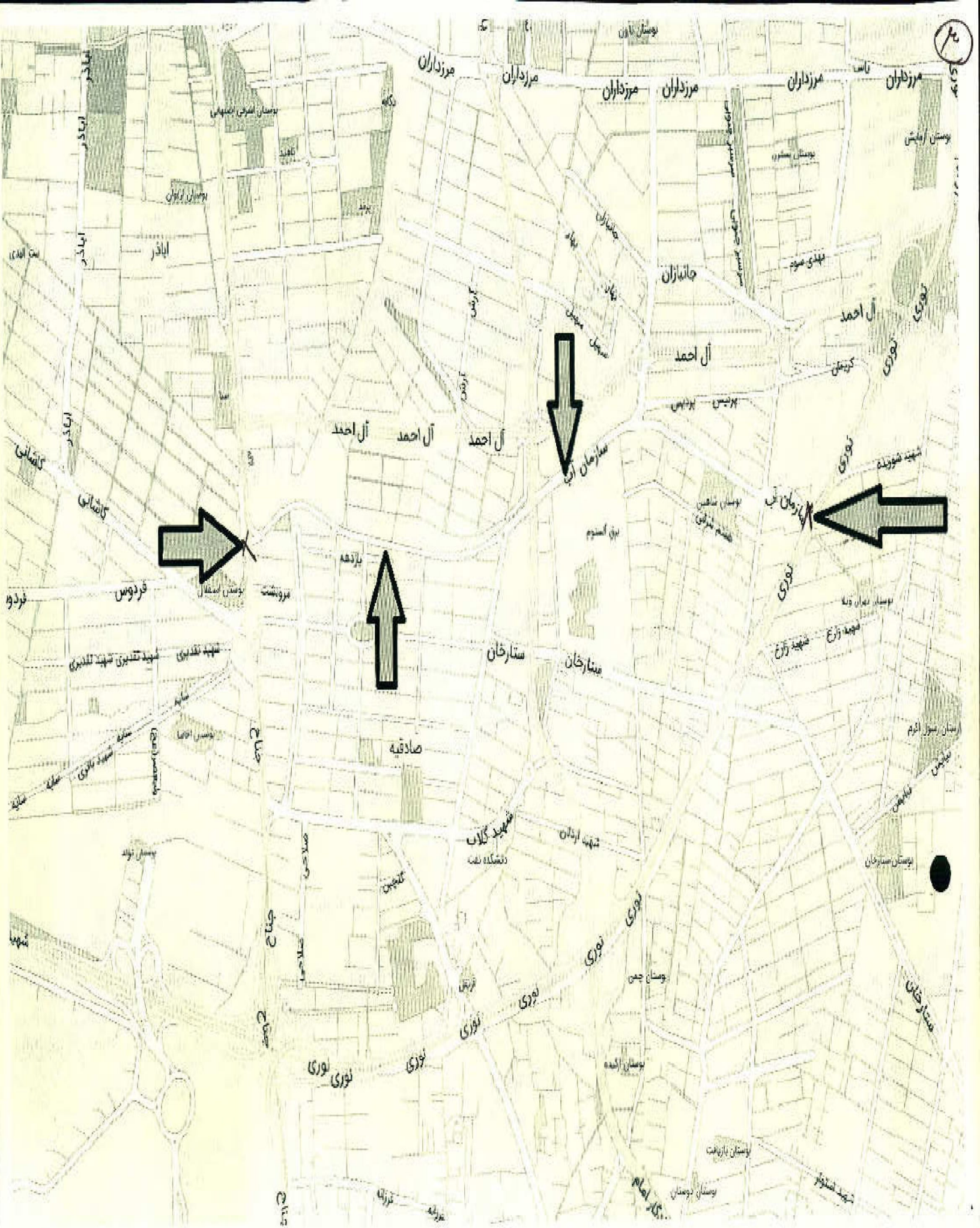
مرزداران
مرزداران
مرزداران
مرزداران
مرزداران
آباذر
آباذر
آباذر
آباذر
جانبازان
جانبازان
آل احمد
آل احمد
آل احمد
آل احمد
آل احمد
نوری
نوری
نوری

نقشه تهران

رایا نقشه همراه تهران، همراه گردشگران و شهروندان تهران

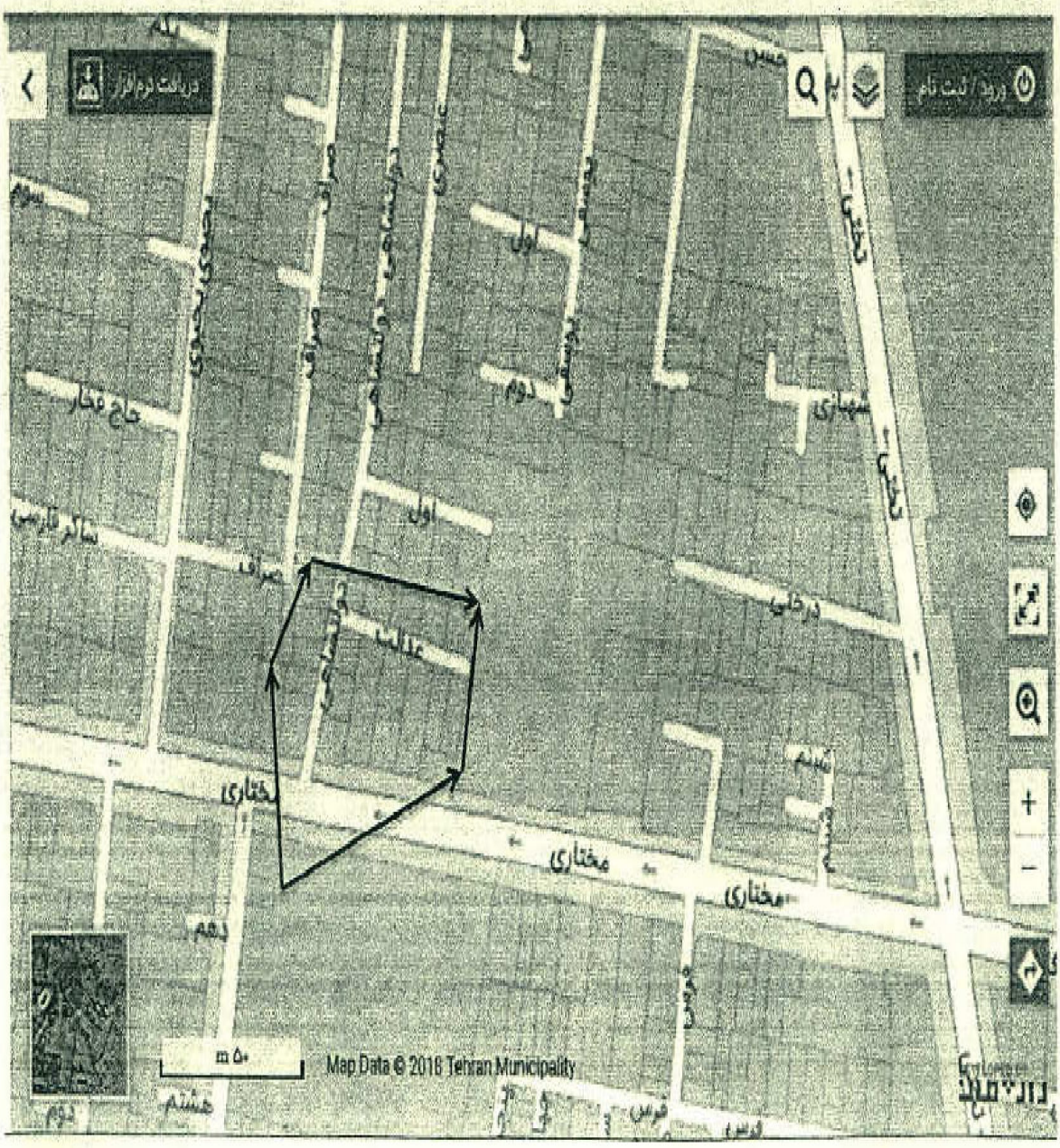

۷

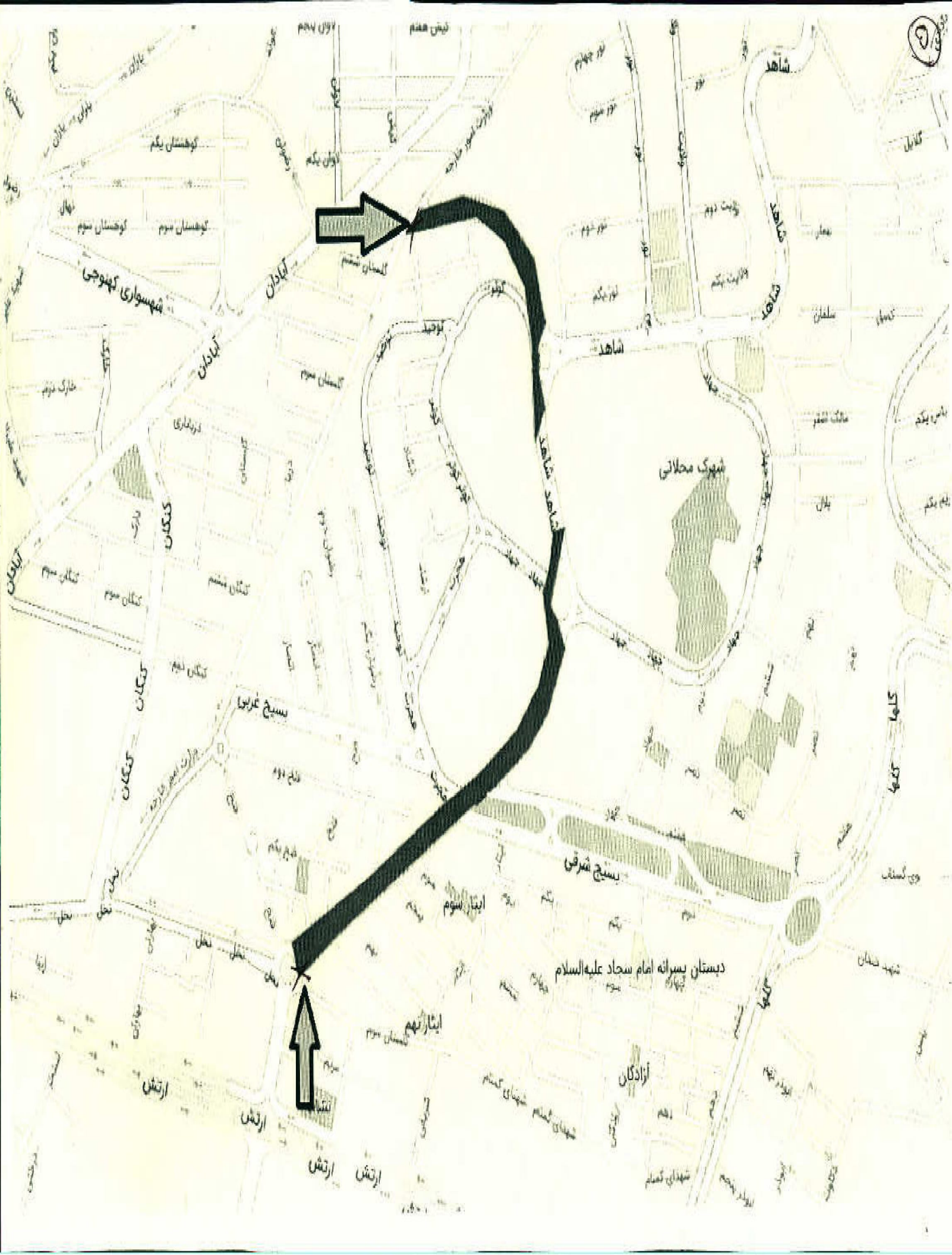
شاهد
شهرک محلاتی
بسیج غربی
بسیج شرقی
دبستان پسرانه امام سجاد علیه‌السلام
شهسواری کهوجی
آبادان
کنگان
ارتش
آزادگان
گلها

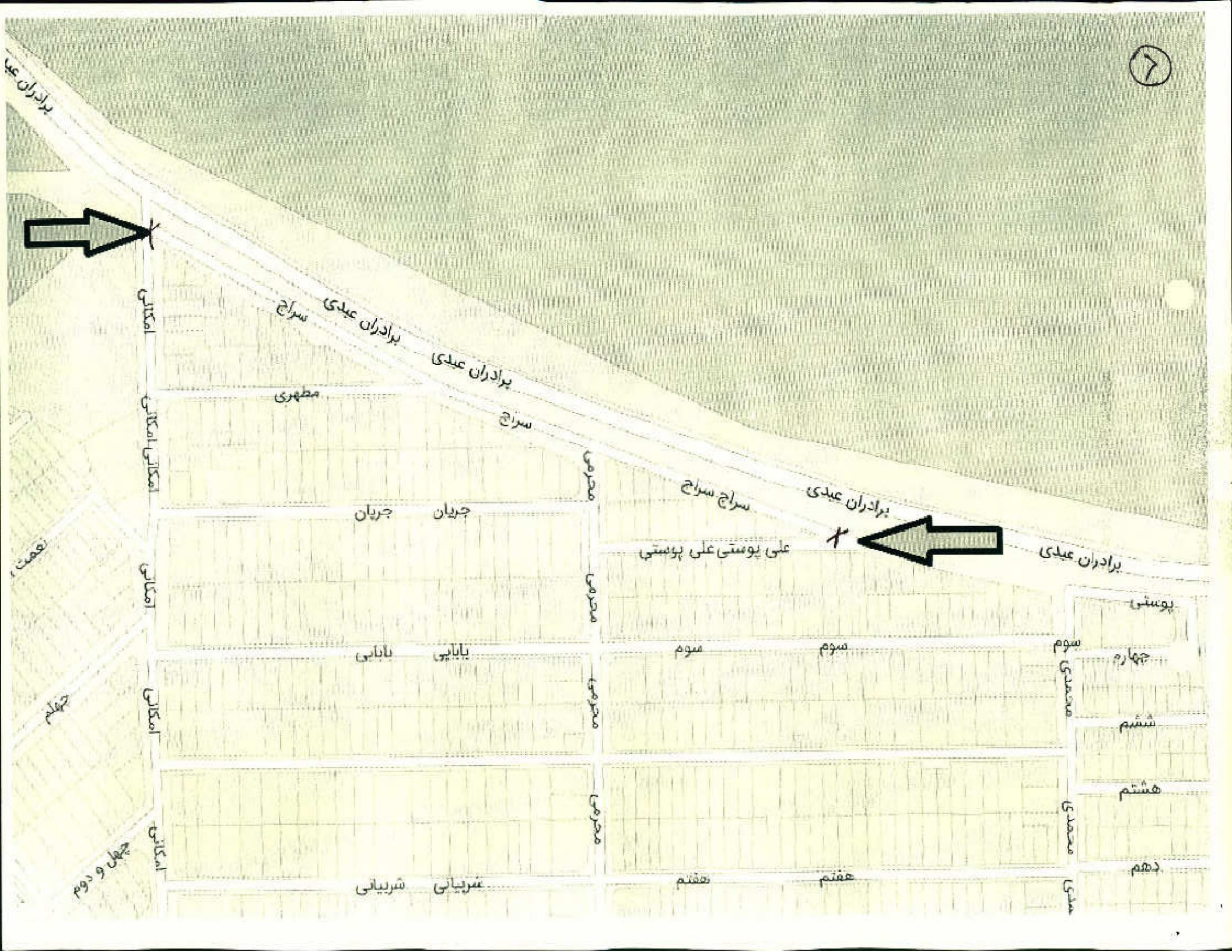

۶
برادران عیدی
سراج
برادران عیدی
برادران عیدی
مطهری
سراج
سراج سراج
برادران عیدی
برادران عیدی
علی پوستی علی پوستی
پوستی
سوم
سوم
سوم
چهارم
ششم
هشتم
دهم
محمدی
محمدی
محمدی
محرمی
محرمی
محرمی
محرمی
جریان
جریان
بابایی
بابایی
شربیانی
شربیانی
امکانی
امکانی
امکانی
امکانی
امکانی
امکانی
نعمت
چهلم
چهل و دوم

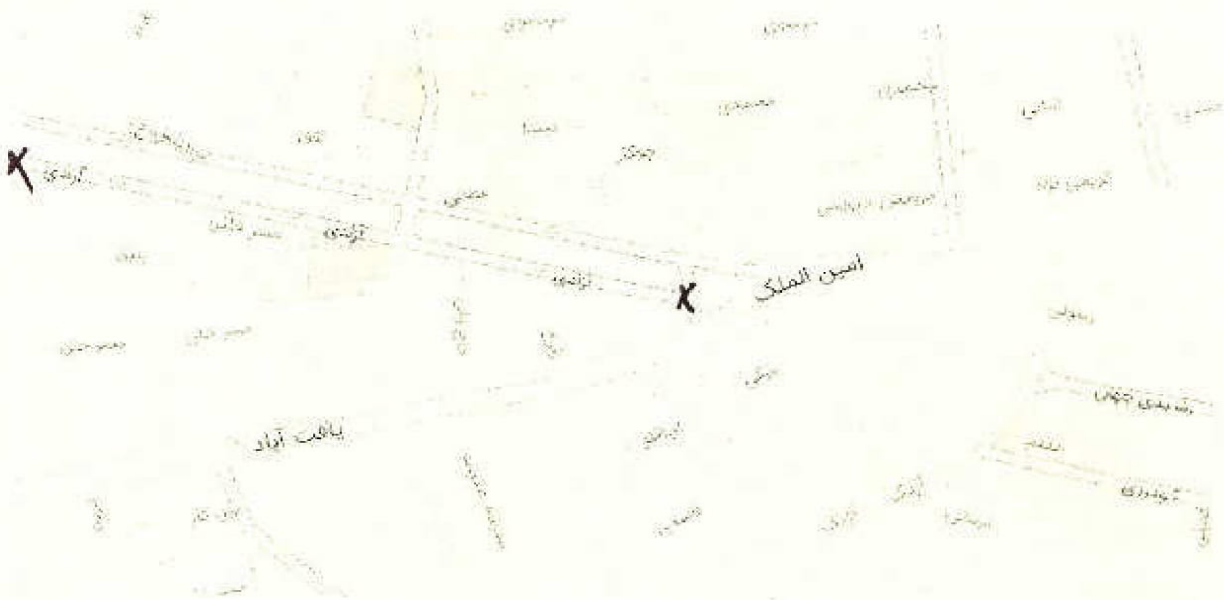
امین الملک

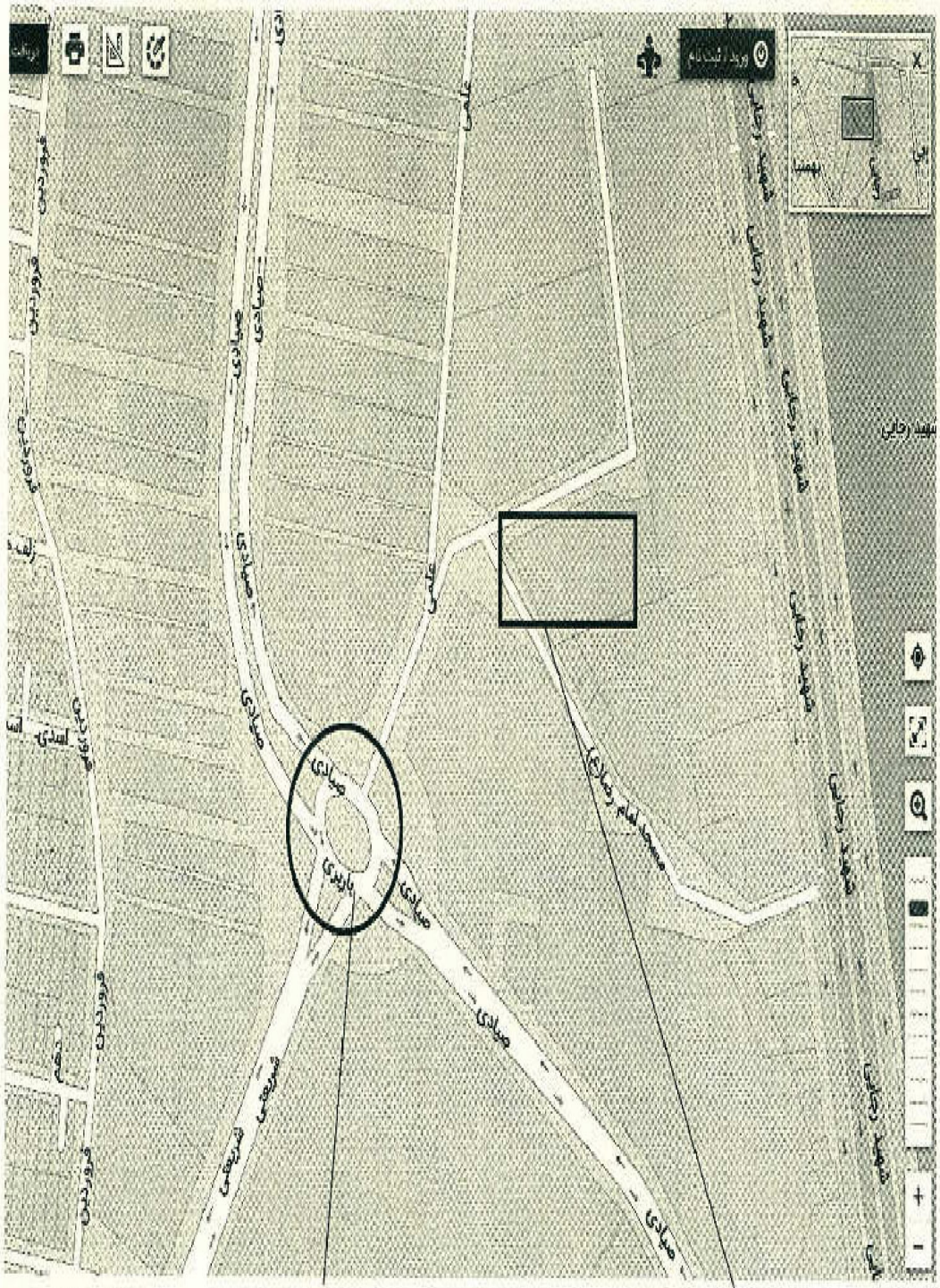

معبر مورد نظر برای نامگذاری

اداره آموزش و پرورش منطقه ۱۶

شناسه مصوبه : ۱۰۲–۲۶۱۰

گردش کار تصویب

در اجرای مفاد بند بیست و چهارم (۲۴) ماده هشتادم (۸۰) قانون تشکیلات، وظایف و انتخابات شوراهای اسلامی کشور و انتخاب شهرداران مصوب ۱۳۷۵/۳/۱ و آیین نامه نامگذاری و تغییر نام معابر و اماکن عمومی شهر تهران مصوب شصت و پنجمین جلسه دوره اول شورای اسلامی شهر تهران مورخ ۱۳۷۹/۱/۲۳ و مصوبه اصلاحی آیین نامه مذکور ـ ابلاغی به شماره ۱۶۰/۱۱۸۶/۱۸۹۴۱ مورخ ۸۷/۱۱/۲۴، گزارش چهلمین جلسه کمیسیون نامگذاری (دوره پنجم) به شماره ۲۵۱۵۹ /۱۶۰ مورخ ۱۳۹۸/۰۹/۱۰ در خصوص نامگذاری و تغییر نام هشت مورد از معابر و اماکن عمومی شهر تهران در دویست و سی امین جلسه رسمی شورا منعقده در تاریخ ۱۳۹۹/۰۵/۲۱ مطرح و مورد بررسی قرارگرفت و ردیف دوم صورتجلسه جهت بررسی مجدد به کمیسیون فوق‌الذکر اعاده شد و ردیف‌های یکم و سوم الی هفتم صورتجلسه مذکور با چهارده رأی و ردیف هشتم صورتجلسه مذکور با سیزده رأی (از چهارده عضو حاضر در جلسه در زمان رأی‌گیری) به تصویب رسید./ م ۱۰۲-۲۲۲/۲۵۱۰ن

شماره: .....
تاریخ: ۱۳۹۹/۰۶/۱۶.....
پیوست: ...ندارد.....

وزارت کشور
استانداری تهران
فرمانداری تهران

جناب آقای مهندس هاشمی

رییس محترم شورای اسلامی شهر تهران

با سلام و احترام ؛ عطف به مصوبه شماره ۱۶۰/۲۶۱۰/۱۰۲/۱۱۰۵۱ مورخ ۱۳۹۹/۵/۲۶ موضوع "نامگذاری معابر شهر تهران" ثبت شده در دبیرخانه فرمانداری به شماره ۹۹/۱/۳۹۲۳ مورخ ۱۳۹۹/۶/۳ به استحضار می رساند به استناد ماده (۹۰) قانون "تشکیلات، وظایف و انتخاب شوراهای اسلامی کشور و انتخاب شهرداران مصوب ۱۳۷۵/۳/۱ و اصلاحات بعدی" مصوبه بررسی و بند (۳) آن مغایر با بند(۱) ماده یکم آیین نامه " نامگذاری شهرها، خیابان ها، اماکن و موسسات عمومی" مصوب ۱۳۷۵/۹/۶ شورای عالی انقلاب فرهنگی تشخیص داده شد.

معاون استاندار و فرماندار تهران

شورای اسلامی ... تهران
۱۳۹۹/۶/۱۶
شماره: ۱۶۰/۲۶۱۰/۱۰۲/۷۶۶

❖ رونوشت:

- جناب آقای دکتر حناچی شهردار محترم تهران جهت استحضار

پایگاه اطلاع رسانی
www.tehran.gov.ir
تلفن: ۸۸۷۵۰۲۳۸
۸۸۷۵۹۹۵۱
نمابر: ۸۸۷۵۹۹۵۲

وزارت کشور
استانداری تهران
فرمانداری تهران

بسمه تعالی

شماره: ۹۹/۱۰/۴۳۵۰
تاریخ: ۱۳۹۹/۰۶/۱۰۹
پیوست: ندارد

جناب آقای مهندس هاشمی **اصلاحیه**

رییس محترم شورای اسلامی شهر تهران

با سلام و احترام ؛

پیرو نامه شماره ۹۹/۱/۴۲۲۵ مورخ ۱۳۹۹/۶/۱۶ موضوع مصوبه شماره ۱۶۰/۲۶۱۰/۱۰۲/۱۱۰۵۱ مورخ ۱۳۹۹/۵/۲۶ با عنوان "نامگذاری معابر شهر تهران" ثبت شده در دبیرخانه فرمانداری به شماره ۹۹/۱/۳۹۲۳ مورخ ۱۳۹۹/۶/۳ به استحضار می رساند منظور از بند (۳) مصوبه، بند (۳) ماده واحده صورتجلسه پیوست مصوبه و بند (۲) متن ماده واحده می باشد.

معاون استاندار و فرماندار تهران

❖ **رونوشت:**

- جناب آقای دکتر حناچی شهردار محترم تهران جهت استحضار

پایگاه اطلاع رسانی
www.tehran.gov.ir
تلفن: ۸۸۷۵۰۲۳۸
۸۸۷۵۹۹۵۱
نمابر: ۸۸۷۵۹۹۵۲

بسمه تعالی

شماره: ۹۹/۱/۴۹۲
تاریخ: ۱۳۹۹/۰۷/۰۶
پیوست: ندارد

وزارت کشور
فرمانداری تهران

جناب آقای مهندس جمالی نژاد

معاون محترم عمران و توسعه امور شهری و روستایی وزارت کشور و دبیر هیات مرکزی حل اختلاف و رسیدگی به شکایات

با سلام و احترام :

به پیوست تصویر مصوبه های شماره ۱۶۰/۲۶۱۰/۱۰۳/۱۱۱۷۹ مورخ ۱۳۹۹/۵/۲۸ و ۱۶۰/۲۶۱۰/۱۰۲/۱۱۰۵۱ مورخ ۱۳۹۹/۵/۲۶ و ۱۶۰/۲۶۱۰/۱۰۴/۱۱۶۹۳ مورخ ۱۳۹۹/۶/۲ ثبت شده در دبیرخانه فرمانداری به تاریخ ۱۳۹۹/۶/۳ دبیرخانه فرمانداری تهران موضوع **((نامگذاری و تغییر نام تعدادی معبر عمومی و بوستان در شهر تهران))** و تصاویر نامه های اعتراض این فرمانداری به مصوبات مذکور به شماره های ۱۳۹۹/۱/۴۲۲۷ و ۱۳۹۹/۱/۴۲۲۵ و ۱۳۹۹/۱/۴۲۲۶ مورخ ۱۳۹۹/۶/۱۶ و همچنین تصویر جوابیه شورای اسلامی شهر تهران به شماره ۱۶۰/۱۳۶۸۹ مورخ ۱۳۹۹/۶/۲۵ به حضور ارسال می شود. به استحضار می رساند به استناد ماده (۹۰) "قانون تشکیلات ، وظایف و انتخاب شوراهای اسلامی کشور و انتخاب شهرداران مصوب ۱۳۷۵/۰۳/۰۱ و اصلاحات بعدی" مصوبات یادشده مورد بررسی قرار گرفت و بند (۳) ماده واحده مصوبه شماره (۱۶۰/۲۶۱۰/۱۰۲/۱۱۱۷۹) ، بند (۲) ماده واحده مصوبه شماره (۱۶۰/۲۶۱۰/۱۰۲/۱۱۰۵۱) و بند (۶) ماده واحده مصوبه شماره (۱۶۰/۲۶۱۰/۱۰۴/۱۱۶۹۳) مغایر با بند (۱) ماده یکم (۱) "آیین نامه نامگذاری شهرها ، خیابان ها ، اماکن و موسسات عمومی" مصوب ۱۳۷۵/۹/۶ شورای عالی انقلاب فرهنگی شناخته شد و موضوع در مدت قانونی طی نامه های شماره ۱۳۹۹/۱/۴۲۲۷ و ۱۳۹۹/۱/۴۲۲۵ و ۱۳۹۹/۱/۴۲۲۶ مورخ ۱۳۹۹/۶/۱۶ به شورای اسلامی شهر تهران ابلاغ شد. شورای اسلامی شهر

پایگاه اطلاع رسانی
www.tehran.gov.ir
تلفن: ۸۸۷۵۰۲۳۸
۸۸۷۵۹۹۵۱
نمابر: ۸۸۷۵۹۹۵۲
خیابان شهید مطهری ، خیابان میر عماد ، نبش کوچه چهارم ، فرمانداری تهران

بسمه تعالی

جمهوری اسلامی ایران

شماره:

هیات مرکزی حل اختلاف و رسیدگی به شکایات شوراهای اسلامی

تاریخ:

مرجع رسیدگی کننده : هیأت مرکزی حل اختلاف و رسیدگی به شکایات شوراهای اسلامی

شماره اعتراض : ۹۹/۱/۴۹۲۰

شماره جلسه : ۱۸۵ تاریخ جلسه : ۹۹/۷/۲۹

نام و نام خانوادگی شاکی / نهاد و یا دستگاه معترض : فرماندار شهرستان تهران

طرف شکایت : شورای اسلامی شهر تهران

موضوع اعتراض و خواسته : ابطال بند ۳ ماده واحده مصوبه شماره ۱۶۰/۲۶۱۰/۱۰۲/۱۱۱۷۹ مورخ ۹۹/۵/۲۸ ، بند ۲ ماده ماده واحده مصوبه شماره ۱۱۰۵۱ /۱۶۰/۲۶۱۰/۱۰۲/ مورخ ۹۹/۵/۲۶ و بند ۶ ماده واحده مصوبه شماره ۱۱۶۹۳ /۱۶۰/۲۶۱۰/۱۰۲ مورخ ۹۹/۶/۲ شورای اسلامی شهر تهران با موضوع مصوبات نامگذاری و تغییر نام تعدادی معبر عمومی و بوستان در شهر تهران

گردشکار :

شاکی اعتراضی به طرفیت شورای اسلامی شهر تهران و به خواسته ابطال ابطال بند ۳ ماده واحده مصوبه شماره ۱۶۰/۲۶۱۰/۱۰۲/۱۱۱۷۹ مورخ ۹۹/۵/۲۸ ، بند ۲ ماده ماده واحده مصوبه شماره ۱۱۰۵۱ /۱۶۰/۲۶۱۰/۱۰۲/ مورخ ۹۹/۵/۲۶ و بند ۶ ماده واحده مصوبه شماره ۱۱۶۹۳ /۱۶۰/۲۶۱۰/۱۰۲/ مورخ ۹۹/۶/۲ شورای اسلامی شهر تهران را با موضوع نامگذاری و تغییر نام تعدادی معبر عمومی و بوستان در شهر تهران مستند به مفاد تبصره ۱ ماده ۹۰ قانون شوراها تقدیم هیأت مرکزی حل اختلاف و رسیدگی به شکایات شوراهای اسلامی نموده و با اعلام موارد مغایرت بندهای مذکور ، درخواست عدم تأئید آنها را نموده است که هیأت مذکور در جلسه مورخ ۹۹/۷/۲۹ با حضور نمایندگان طرفین شکایت ، پس از استماع اظهارات ایشان و بررسی اعتراض مطروحه و جوابیه شورای اسلامی شهر یاد شده ، کفایت مذاکرات و ختم رسیدگی را اعلام و به شرح ذیل مبادرت به صدور رأی می نماید:

رأی هیأت مرکزی حل اختلاف

درخصوص اعتراض فرماندار تهران به طرفیت شورای اسلامی شهر تهران و به خواسته ابطال ابطال بند ۳ ماده واحده مصوبه شماره ۱۶۰/۲۶۱۰/۱۰۲/۱۱۱۷۹ مورخ ۹۹/۵/۲۸ شورای اسلامی شهر تهران با موضوع "تغییر نام خیابان حافظ در محدوده منطقه ۲ شهرداری تهران واقع در خیابان شهید کلاهدوز حد فاصل دیباجی جنوبی تا سنجابی به نام اعظم طالقانی " ، بند ۲ ماده ماده واحده مصوبه شماره ۱۱۰۵۱ /۱۶۰/۲۶۱۰/۱۰۲/ مورخ ۹۹/۵/۲۶ شورای مذکور با موضوع " تغییر نام خیابان سازمان آب در محدوده مناطق ۲ و ۵ شهرداری تهران حد فاصل بزرگراه شیخ فضل الله نوری تا بلوار آیت الله کاشانی به نام مهندس مهدی بازرگان " و بند ۶ ماده واحده مصوبه شماره ۱۱۶۹۳ /۱۶۰/۲۶۱۰/۱۰۲/ مورخ ۹۹/۶/۲ شورای پیش گفته با موضوع" تغییر نام خیابان مهرداد جنوبی در محدوده منطقه ۳ شهرداری تهران واقع در خیابان دکتر شریعتی ، خیابان کودکان غزه به نام مهندس سهیل گوهری " ، بررسی و التفات در مفاد اعتراض فرماندار شهرستان تهران و همچنین بررسی در جمیع ادله ، مدارک و مستندات شورای اسلامی شهر تهران حاکی از آن است که طرف شکایت به استناد بند ۲۴ ماده ۸۰ قانون تشکیلات ، وظایف و انتخابات شوراهای اسلامی کشور و انتخاب شهرداران ، مصوب سال ۱۳۷۵ با اصلاحات بعدی آن و با توجه به مفاد آئین نامه نامگذاری و تغییر نام معابر و اماکن عمومی شهر تهران ، مصوب شصت و پنجمین جلسه دوره اول شورای اسلامی شهر تهران به تاریخ ۸۷/۱۱/۲۴ با تصویب مصوبات مذکور نسبت به تغییر نام خیابان های"حافظ " ، " سازمان آب " و " مهرداد جنوبی " در محدوده های فوق الذکر به نام های به ترتیب " اعظم طالقانی " ،" مهندس مهدی بازرگان" و " مهندس سهیل گوهری " اقدام نموده و سپس در اجرای ماده ۹۰ قانون مارالبیان ، مصوبات مزبور را برای فرماندار شهرستان تهران ارسال نموده است .

فرماندار تهران با توجه به اختیار حاصله از ماده ۹۰ قانون یاد شده در اعتراض نسبت به بند ۳ ماده واحده مصوبه شماره ۱۶۰/۲۶۱۰/۱۰۲/۱۱۱۷۹ مورخ ۹۹/۵/۲۸ ، بند ۲ ماده ماده واحده مصوبه شماره ۱۱۰۵۱ /۱۶۰/۲۶۱۰/۱۰۲/ مورخ ۹۹/۵/۲۶ و بند ۶ ماده واحده مصوبه شماره

بسمه تعالی

جمهوری اسلامی ایران

شماره:

هیات مرکزی حل اختلاف و رسیدگی به شکایات شوراهای اسلامی

تاریخ:

مرجع رسیدگی کننده : هیأت مرکزی حل اختلاف و رسیدگی به شکایات شوراهای اسلامی

شماره اعتراض : ۹۹/۱/۴۹۲۰

شماره جلسه : ۱۸۵ تاریخ جلسه : ۹۹/۷/۲۹

نام و نام خانوادگی شاکی / نهاد و یا دستگاه معترض : فرماندار شهرستان تهران

طرف شکایت : شورای اسلامی شهر تهران

موضوع اعتراض و خواسته : ابطال بند ۳ ماده واحده مصوبه شماره ۱۶۰/۲۶۱۰/۱۰۲/۱۱۱۷۹ مورخ ۹۹/۵/۲۸ ، بند ۲ ماده ماده واحده مصوبه شماره ۱۱۰۵۱ /۱۶۰/۲۶۱۰/۱۰۲/ مورخ ۹۹/۵/۲۶ و بند ۶ ماده واحده مصوبه شماره ۱۱۶۹۳ /۱۶۰/۲۶۱۰/۱۰۲ مورخ ۹۹/۶/۲ شورای اسلامی شهر تهران با موضوع مصوبات نامگذاری و تغییر نام تعدادی معبر عمومی و بوستان در شهر تهران

گردشکار :

شاکی اعتراضی به طرفیت شورای اسلامی شهر تهران و به خواسته ابطال ابطال بند ۳ ماده واحده مصوبه شماره ۱۶۰/۲۶۱۰/۱۰۲/۱۱۱۷۹ مورخ ۹۹/۵/۲۸ ، بند ۲ ماده ماده واحده مصوبه شماره ۱۱۰۵۱ /۱۶۰/۲۶۱۰/۱۰۲/ مورخ ۹۹/۵/۲۶ و بند ۶ ماده واحده مصوبه شماره ۱۱۶۹۳ /۱۶۰/۲۶۱۰/۱۰۲/ مورخ ۹۹/۶/۲ شورای اسلامی شهر تهران را با موضوع نامگذاری و تغییر نام تعدادی معبر عمومی و بوستان در شهر تهران مستند به مفاد تبصره ۱ ماده ۹۰ قانون شوراها تقدیم هیأت مرکزی حل اختلاف و رسیدگی به شکایات شوراهای اسلامی نموده و با اعلام موارد مغایرت بندهای مذکور ، درخواست عدم تأئید آنها را نموده است که هیأت مذکور در جلسه مورخ ۹۹/۷/۲۹ با حضور نمایندگان طرفین شکایت ، پس از استماع اظهارات ایشان و بررسی اعتراض مطروحه و جوابیه شورای اسلامی شهر یاد شده ، کفایت مذاکرات و ختم رسیدگی را اعلام و به شرح ذیل مبادرت به صدور رأی می نماید:

رأی هیأت مرکزی حل اختلاف

درخصوص اعتراض فرماندار تهران به طرفیت شورای اسلامی شهر تهران و به خواسته ابطال ابطال بند ۳ ماده واحده مصوبه شماره ۱۶۰/۲۶۱۰/۱۰۲/۱۱۱۷۹ مورخ ۹۹/۵/۲۸ شورای اسلامی شهر تهران با موضوع "تغییر نام خیابان حافظ در محدوده منطقه ۲ شهرداری تهران واقع در خیابان شهید کلاهدوز حد فاصل دیباجی جنوبی تا سنجابی به نام اعظم طالقانی " ، بند ۲ ماده ماده واحده مصوبه شماره ۱۱۰۵۱ /۱۶۰/۲۶۱۰/۱۰۲/ مورخ ۹۹/۵/۲۶ شورای مذکور با موضوع " تغییر نام خیابان سازمان آب در محدوده مناطق ۲ و ۵ شهرداری تهران حد فاصل بزرگراه شیخ فضل الله نوری تا بلوار آیت الله کاشانی به نام مهندس مهدی بازرگان " و بند ۶ ماده واحده مصوبه شماره ۱۱۶۹۳ /۱۶۰/۲۶۱۰/۱۰۲/ مورخ ۹۹/۶/۲ شورای پیش گفته با موضوع" تغییر نام خیابان مهرداد جنوبی در محدوده منطقه ۳ شهرداری تهران واقع در خیابان دکتر شریعتی ، خیابان کودکان غزه به نام مهندس سهیل گوهری " ، بررسی و التفات در مفاد اعتراض فرماندار شهرستان تهران و همچنین بررسی در جمیع ادله ، مدارک و مستندات شورای اسلامی شهر تهران حاکی از آن است که طرف شکایت به استناد بند ۲۴ ماده ۸۰ قانون تشکیلات ، وظایف و انتخابات شوراهای اسلامی کشور و انتخاب شهرداران ، مصوب سال ۱۳۷۵ با اصلاحات بعدی آن و با توجه به مفاد آئین نامه نامگذاری و تغییر نام معابر و اماکن عمومی شهر تهران ، مصوب شصت و پنجمین جلسه دوره اول شورای اسلامی شهر تهران به تاریخ ۸۷/۱۱/۲۴ با تصویب مصوبات مذکور نسبت به تغییر نام خیابان های"حافظ " ، " سازمان آب " و " مهرداد جنوبی " در محدوده های فوق الذکر به نام های به ترتیب " اعظم طالقانی " ،" مهندس مهدی بازرگان" و " مهندس سهیل گوهری " اقدام نموده و سپس در اجرای ماده ۹۰ قانون مارالبیان ، مصوبات مزبور را برای فرماندار شهرستان تهران ارسال نموده است .

فرماندار تهران با توجه به اختیار حاصله از ماده ۹۰ قانون یاد شده در اعتراض نسبت به بند ۳ ماده واحده مصوبه شماره ۱۶۰/۲۶۱۰/۱۰۲/۱۱۱۷۹ مورخ ۹۹/۵/۲۸ ، بند ۲ ماده ماده واحده مصوبه شماره ۱۱۰۵۱ /۱۶۰/۲۶۱۰/۱۰۲/ مورخ ۹۹/۵/۲۶ و بند ۶ ماده واحده مصوبه شماره

بسمه تعالی

جمهوری اسلامی ایران

شماره:

هیات مرکزی حل اختلاف و رسیدگی به شکایات شوراهای اسلامی

تاریخ:

مرجع رسیدگی کننده : هیأت مرکزی حل اختلاف و رسیدگی به شکایات شوراهای اسلامی

شماره اعتراض : ۹۹/۱/۴۹۲۰

شماره جلسه : ۱۸۵ تاریخ جلسه : ۹۹/۷/۲۹

نام و نام خانوادگی شاکی / نهاد و یا دستگاه معترض : فرماندار شهرستان تهران

طرف شکایت : شورای اسلامی شهر تهران

موضوع اعتراض و خواسته : ابطال بند ۳ ماده واحده مصوبه شماره ۱۶۰/۲۶۱۰/۱۰۲/۱۱۱۷۹ مورخ ۹۹/۵/۲۸ ، بند ۲ ماده ماده واحده مصوبه شماره ۱۱۰۵۱ /۱۶۰/۲۶۱۰/۱۰۲/ مورخ ۹۹/۵/۲۶ و بند ۶ ماده واحده مصوبه شماره ۱۱۶۹۳ /۱۶۰/۲۶۱۰/۱۰۲ مورخ ۹۹/۶/۲ شورای اسلامی شهر تهران با موضوع مصوبات نامگذاری و تغییر نام تعدادی معبر عمومی و بوستان در شهر تهران

گردشکار :

شاکی اعتراضی به طرفیت شورای اسلامی شهر تهران و به خواسته ابطال ابطال بند ۳ ماده واحده مصوبه شماره ۱۶۰/۲۶۱۰/۱۰۲/۱۱۱۷۹ مورخ ۹۹/۵/۲۸ ، بند ۲ ماده ماده واحده مصوبه شماره ۱۱۰۵۱ /۱۶۰/۲۶۱۰/۱۰۲/ مورخ ۹۹/۵/۲۶ و بند ۶ ماده واحده مصوبه شماره ۱۱۶۹۳ /۱۶۰/۲۶۱۰/۱۰۲/ مورخ ۹۹/۶/۲ شورای اسلامی شهر تهران را با موضوع نامگذاری و تغییر نام تعدادی معبر عمومی و بوستان در شهر تهران مستند به مفاد تبصره ۱ ماده ۹۰ قانون شوراها تقدیم هیأت مرکزی حل اختلاف و رسیدگی به شکایات شوراهای اسلامی نموده و با اعلام موارد مغایرت بندهای مذکور ، درخواست عدم تأئید آنها را نموده است که هیأت مذکور در جلسه مورخ ۹۹/۷/۲۹ با حضور نمایندگان طرفین شکایت ، پس از استماع اظهارات ایشان و بررسی اعتراض مطروحه و جوابیه شورای اسلامی شهر یاد شده ، کفایت مذاکرات و ختم رسیدگی را اعلام و به شرح ذیل مبادرت به صدور رأی می نماید:

رأی هیأت مرکزی حل اختلاف

درخصوص اعتراض فرماندار تهران به طرفیت شورای اسلامی شهر تهران و به خواسته ابطال ابطال بند ۳ ماده واحده مصوبه شماره ۱۶۰/۲۶۱۰/۱۰۲/۱۱۱۷۹ مورخ ۹۹/۵/۲۸ شورای اسلامی شهر تهران با موضوع "تغییر نام خیابان حافظ در محدوده منطقه ۲ شهرداری تهران واقع در خیابان شهید کلاهدوز حد فاصل دیباجی جنوبی تا سنجابی به نام اعظم طالقانی " ، بند ۲ ماده ماده واحده مصوبه شماره ۱۱۰۵۱ /۱۶۰/۲۶۱۰/۱۰۲/ مورخ ۹۹/۵/۲۶ شورای مذکور با موضوع " تغییر نام خیابان سازمان آب در محدوده مناطق ۲ و ۵ شهرداری تهران حد فاصل بزرگراه شیخ فضل الله نوری تا بلوار آیت الله کاشانی به نام مهندس مهدی بازرگان " و بند ۶ ماده واحده مصوبه شماره ۱۱۶۹۳ /۱۶۰/۲۶۱۰/۱۰۲/ مورخ ۹۹/۶/۲ شورای پیش گفته با موضوع" تغییر نام خیابان مهرداد جنوبی در محدوده منطقه ۳ شهرداری تهران واقع در خیابان دکتر شریعتی ، خیابان کودکان غزه به نام مهندس سهیل گوهری " ، بررسی و التفات در مفاد اعتراض فرماندار شهرستان تهران و همچنین بررسی در جمیع ادله ، مدارک و مستندات شورای اسلامی شهر تهران حاکی از آن است که طرف شکایت به استناد بند ۲۴ ماده ۸۰ قانون تشکیلات ، وظایف و انتخابات شوراهای اسلامی کشور و انتخاب شهرداران ، مصوب سال ۱۳۷۵ با اصلاحات بعدی آن و با توجه به مفاد آئین نامه نامگذاری و تغییر نام معابر و اماکن عمومی شهر تهران ، مصوب شصت و پنجمین جلسه دوره اول شورای اسلامی شهر تهران به تاریخ ۸۷/۱۱/۲۴ با تصویب مصوبات مذکور نسبت به تغییر نام خیابان های"حافظ " ، " سازمان آب " و " مهرداد جنوبی " در محدوده های فوق الذکر به نام های به ترتیب " اعظم طالقانی " ،" مهندس مهدی بازرگان" و " مهندس سهیل گوهری " اقدام نموده و سپس در اجرای ماده ۹۰ قانون مارالبیان ، مصوبات مزبور را برای فرماندار شهرستان تهران ارسال نموده است .

فرماندار تهران با توجه به اختیار حاصله از ماده ۹۰ قانون یاد شده در اعتراض نسبت به بند ۳ ماده واحده مصوبه شماره ۱۶۰/۲۶۱۰/۱۰۲/۱۱۱۷۹ مورخ ۹۹/۵/۲۸ ، بند ۲ ماده ماده واحده مصوبه شماره ۱۱۰۵۱ /۱۶۰/۲۶۱۰/۱۰۲/ مورخ ۹۹/۵/۲۶ و بند ۶ ماده واحده مصوبه شماره

بسمه تعالی

جمهوری اسلامی ایران

شماره:

هیات مرکزی حل اختلاف و رسیدگی به شکایات شوراهای اسلامی

تاریخ:

مرجع رسیدگی کننده : هیأت مرکزی حل اختلاف و رسیدگی به شکایات شوراهای اسلامی

شماره اعتراض : ۹۹/۱/۴۹۲۰

شماره جلسه : ۱۸۵ تاریخ جلسه : ۹۹/۷/۲۹

نام و نام خانوادگی شاکی / نهاد و یا دستگاه معترض : فرماندار شهرستان تهران

طرف شکایت : شورای اسلامی شهر تهران

موضوع اعتراض و خواسته : ابطال بند ۳ ماده واحده مصوبه شماره ۱۶۰/۲۶۱۰/۱۰۲/۱۱۱۷۹ مورخ ۹۹/۵/۲۸ ، بند ۲ ماده ماده واحده مصوبه شماره ۱۱۰۵۱ /۱۶۰/۲۶۱۰/۱۰۲/ مورخ ۹۹/۵/۲۶ و بند ۶ ماده واحده مصوبه شماره ۱۱۶۹۳ /۱۶۰/۲۶۱۰/۱۰۲ مورخ ۹۹/۶/۲ شورای اسلامی شهر تهران با موضوع مصوبات نامگذاری و تغییر نام تعدادی معبر عمومی و بوستان در شهر تهران

گردشکار :

شاکی اعتراضی به طرفیت شورای اسلامی شهر تهران و به خواسته ابطال ابطال بند ۳ ماده واحده مصوبه شماره ۱۶۰/۲۶۱۰/۱۰۲/۱۱۱۷۹ مورخ ۹۹/۵/۲۸ ، بند ۲ ماده ماده واحده مصوبه شماره ۱۱۰۵۱ /۱۶۰/۲۶۱۰/۱۰۲/ مورخ ۹۹/۵/۲۶ و بند ۶ ماده واحده مصوبه شماره ۱۱۶۹۳ /۱۶۰/۲۶۱۰/۱۰۲/ مورخ ۹۹/۶/۲ شورای اسلامی شهر تهران را با موضوع نامگذاری و تغییر نام تعدادی معبر عمومی و بوستان در شهر تهران مستند به مفاد تبصره ۱ ماده ۹۰ قانون شوراها تقدیم هیأت مرکزی حل اختلاف و رسیدگی به شکایات شوراهای اسلامی نموده و با اعلام موارد مغایرت بندهای مذکور ، درخواست عدم تأئید آنها را نموده است که هیأت مذکور در جلسه مورخ ۹۹/۷/۲۹ با حضور نمایندگان طرفین شکایت ، پس از استماع اظهارات ایشان و بررسی اعتراض مطروحه و جوابیه شورای اسلامی شهر یاد شده ، کفایت مذاکرات و ختم رسیدگی را اعلام و به شرح ذیل مبادرت به صدور رأی می نماید:

رأی هیأت مرکزی حل اختلاف

درخصوص اعتراض فرماندار تهران به طرفیت شورای اسلامی شهر تهران و به خواسته ابطال ابطال بند ۳ ماده واحده مصوبه شماره ۱۶۰/۲۶۱۰/۱۰۲/۱۱۱۷۹ مورخ ۹۹/۵/۲۸ شورای اسلامی شهر تهران با موضوع "تغییر نام خیابان حافظ در محدوده منطقه ۲ شهرداری تهران واقع در خیابان شهید کلاهدوز حد فاصل دیباجی جنوبی تا سنجابی به نام اعظم طالقانی " ، بند ۲ ماده ماده واحده مصوبه شماره ۱۱۰۵۱ /۱۶۰/۲۶۱۰/۱۰۲/ مورخ ۹۹/۵/۲۶ شورای مذکور با موضوع " تغییر نام خیابان سازمان آب در محدوده مناطق ۲ و ۵ شهرداری تهران حد فاصل بزرگراه شیخ فضل الله نوری تا بلوار آیت الله کاشانی به نام مهندس مهدی بازرگان " و بند ۶ ماده واحده مصوبه شماره ۱۱۶۹۳ /۱۶۰/۲۶۱۰/۱۰۲/ مورخ ۹۹/۶/۲ شورای پیش گفته با موضوع" تغییر نام خیابان مهرداد جنوبی در محدوده منطقه ۳ شهرداری تهران واقع در خیابان دکتر شریعتی ، خیابان کودکان غزه به نام مهندس سهیل گوهری " ، بررسی و التفات در مفاد اعتراض فرماندار شهرستان تهران و همچنین بررسی در جمیع ادله ، مدارک و مستندات شورای اسلامی شهر تهران حاکی از آن است که طرف شکایت به استناد بند ۲۴ ماده ۸۰ قانون تشکیلات ، وظایف و انتخابات شوراهای اسلامی کشور و انتخاب شهرداران ، مصوب سال ۱۳۷۵ با اصلاحات بعدی آن و با توجه به مفاد آئین نامه نامگذاری و تغییر نام معابر و اماکن عمومی شهر تهران ، مصوب شصت و پنجمین جلسه دوره اول شورای اسلامی شهر تهران به تاریخ ۸۷/۱۱/۲۴ با تصویب مصوبات مذکور نسبت به تغییر نام خیابان های"حافظ " ، " سازمان آب " و " مهرداد جنوبی " در محدوده های فوق الذکر به نام های به ترتیب " اعظم طالقانی " ،" مهندس مهدی بازرگان" و " مهندس سهیل گوهری " اقدام نموده و سپس در اجرای ماده ۹۰ قانون مارالبیان ، مصوبات مزبور را برای فرماندار شهرستان تهران ارسال نموده است .

فرماندار تهران با توجه به اختیار حاصله از ماده ۹۰ قانون یاد شده در اعتراض نسبت به بند ۳ ماده واحده مصوبه شماره ۱۶۰/۲۶۱۰/۱۰۲/۱۱۱۷۹ مورخ ۹۹/۵/۲۸ ، بند ۲ ماده ماده واحده مصوبه شماره ۱۱۰۵۱ /۱۶۰/۲۶۱۰/۱۰۲/ مورخ ۹۹/۵/۲۶ و بند ۶ ماده واحده مصوبه شماره

بسمه تعالی

جمهوری اسلامی ایران

شماره:

هیأت مرکزی حل اختلاف و رسیدگی به شکایات شوراهای اسلامی

تاریخ:

۱۱۶۹۳ /۱۰۲/۲۶۱۰/۱۶۰ مورخ ۹۹/۶/۲ شورای شهر تهران به شرح معروضه بیان داشته که بندهای مذکور از مصوبات یاد شده با بند ۱ ماده ۱ آئین نامه " نامگذاری شهرها ، خیابان ها ، اماکن و مؤسسات عمومی" ، مصوب سال ۱۳۷۵ شورای عالی انقلاب فرهنگی مغایرت دارد .

شورای شهر تهران در اجرای مفاد ماده ۹۰ قانون ماراالبیان ، وفق مفاد نامه شماره ۱۶۰/۱۳۳۵۴ مورخ ۹۹/۶/۲۳ خود در پاسخ به اعتراض فرماندار تهران بیان داشته با عنایت به صراحت بند ۲۴ ماده ۸۰ قانون ماراالذکر ، تصویب و تغییر نامگذاری معابر ، میادین ، خیابان ، کوچه و کوی در حوزه هر شهر در صلاحیت انحصاری شوراهای اسلامی شهر می باشد و حسب نظر اکثریت اعضای حاضر در جلسه مورخ ۹۹/۶/۲۳ شورای شهر تهران ، اعتراض ارسالی از سوی فرمانداری تهران به این قبیل مصوبات که تصمیم شورا محسوب می شوند ، بنا به دلایل مندرج در گزارش شماره ۱۶۰/۱۳۳۵۴ مورخ ۹۹/۶/۲۳ رئیس کمیسیون نظارت و حقوقی شورای اسلامی شهر تهران از دایره شمول اختیارات نظارتی هیأت تطبیق مندرج در ماده ۹۰ قانون شوراها خارج بوده و وجاهت قانونی ندارد .

پس از ارسال جوابیه شورای شهر تهران ، فرماندار شهرستان مزبور با بیان مغایرت قانونی بندهای مذکور از مصوبات یاد شده ، اعتراض هیأت تطبیق مصوبات شهرستان را اعلام و درخواست طرح موارد اعتراض را در هیأت مرکزی حل اختلاف نموده است .

اعضای هیأت مرکزی حل اختلاف و رسیدگی به شکایات شوراهای اسلامی بر اساس صلاحیت و اختیار اعطاء شده ، وفق مفاد بند یک ذیل ماده ۸۹ و مفاد ماده ۹۰ قانون صدرالذکر پس از تدقیق در جمیع ادله و مستندات طرفین اعتراض (نمایندگان فرماندار و رئیس هیأت تطبیق شهرستان مربوط و نمایندگان شورای اسلامی شهر تهران) بیان نمودند که صرفنظر از عدم انطباق مستند اعتراض فرمانداری تهران با مدلول آن ، به لحاظ آنکه فرآیند مقرر در آئین نامه و دستور العمل اجرایی مصوب شورای عالی انقلاب فرهنگی و شورای فرهنگ عمومی کشور رعایت نشده است ، بند ۳ ماده واحده مصوبه شماره ۱۶۰/۲۶۱۰/۱۰۲/۱۱۱۷۹ مورخ ۹۹/۵/۲۸ ، بند ۲ ماده ماده واحده مصوبه شماره ۱۶۰/۲۶۱۰/۱۰۲/ ۱۱۰۵۱ مورخ ۹۹/۵/۲۶ و بند ۶ ماده واحده مصوبه شماره ۱۱۶۹۳ /۱۰۲/۲۶۱۰/۱۶۰ مورخ ۹۹/۶/۲ شورای اسلامی شهر تهران ، قطعی و لازم الاجرا تلقی نمی شود . این رأی قطعی است .

با

نام و نام خانوادگی و امضای اعضای هیأت مرکزی حل اختلاف

لعیا جنیدی	مهدی جمالی نژاد	مهدی امیری اصفهانی	احمد رامندی	حسن محمد صالحی دارالی	رسول فرخی میکال	سید محمود میر ابوالقاسمی	حسن شریفی	سید پیمان موسوی
معاون حقوقی رئیس جمهور	معاون عمران و توسعه امور شهر و روستا	معاون سیاسی امنیتی دادستان کل کشور	معاون قضایی امور اقتصادی و اراضی و شهرسازی دیوان عدالت اداری	نماینده مجلس شورای اسلامی	نماینده مجلس شورای اسلامی	نماینده شورای عالی استانها	نماینده شورای عالی استانها	نماینده شورای عالی استانها

نشانی: تهران- خیابان فاطمی وزارت کشور- طبقه هفتم- دبیرخانه هیأت مرکزی حل اختلاف و رسیدگی به شکایات شوراهای اسلامی

جمهوری اسلامی ایران

شورای اسلامی شهر تهران

شماره: ۱۶۰/۳۵۱۵۹

تاریخ: ۱۳۹۸/۰۹/۱۰

پیوست: ۱

جناب آقای هاشمی رفسنجانی رئیس محترم شورای اسلامی شهر تهران

موضوع: پیوست صورتجلسه دویست و هشتاد و دومین جلسه متوالی کمیسیون نامگذاری مبنی بر اتخاذ تصمیم و طرح در صحن شورای اسلامی شهر تهران

با سلام

احتراماً، صورتجلسه چهلمین نشست کمیسیون نامگذاری معابر و اماکن عمومی شهر تهران (دویست و هشتاد و دومین جلسه متوالی) که در تاریخ ۹۸/۸/۲۸ برگزار گردید، جهت طرح در صحن علنی شورای اسلامی شهر تهران و اتخاذ تصمیم به پیوست ایفاد می گردد. ضمائم صورتجلسات فوق به صورت جداگانه به معاونت مصوبات ارسال می شود.

محمدجواد حکیم الهی
عضو و رئیس کمیسیون فرهنگی و اجتماعی
شورای اسلامی شهر تهران

رونوشت: جناب آقای باقری معاون مصوبات اداره کل اداری و اجرایی و رئیس دفتر هیئت رئیسه شورای اسلامی شهر تهران جهت آگاهی
جناب آقای ناصر بیات دبیر محترم کمیسیون فرهنگی و اجتماعی شورای اسلامی شهر تهران جهت آگاهی
جناب آقای مرزبان صدیق کارشناس محترم کمیسیون نامگذاری معابر و اماکن عمومی شهر تهران جهت آگاهی

نشانی: ضلع جنوبی پارک شهر، خیابان بهشت، ساختمان شورای اسلامی شهر تهران تلفن: ۵۱۰۴۰۰۰۰ نمابر: ۹۶۰۹۰۴۰۹ صندوق پستی: ۴۳۸۹ - ۱۱۱۵۵ www.shoratehran.ir

جمهوری اسلامی ایران

شماره : .....
تاریخ : .....
پیوست : .....

شورای اسلامی شهر تهران

بسمه تعالی

"صورتجلسه مصوبات کمیسیون نامگذاری و تغییر نام معابر و اماکن عمومی شهر تهران"

جلسه ۴۰ دوره پنجم (دویست و هشتاد و دومین جلسه متوالی)

در اجرای بند بیست و چهارم (۲۴) ماده هشتاد (۸۰) قانون تشکیلات،وظایف و انتخابات شوراهای اسلامی کشور و انتخاب شهرداران مصوب ۱۳۷۵/۳/۱ و اصلاحات بعدی آن و مستند به مصوبه آئین نامه نامگذاری و تغییر نام معابر و اماکن عمومی شهر تهران مصوب ۱۳۷۹/۱/۲۳ابلاغی به شماره ۱۶۰/۶۱/۸۸۰ به تاریخ ۱۳۷۹/۱/۲۴ چهلمین جلسه رسمی دوره پنجم (دویست و هشتاد و دومین جلسه متوالی) که در تاریخ ۲۸ آبان ماه سال ۱۳۹۸ تشکیل و موارد مشروح ذیل پس از بررسی مستندات به شرح ماده واحده ذیل رأی گیری به اتفاق / اکثریت آرای موافق اعضای کمیسیون به تصویب رسیدو برای تصویب نهائی به صحن علنی شورای اسلامی شهر تهران تقدیم می شود.

ماده واحده :

۱- **از تاریخ این مصوبه ۸ مورد معبر که نام ، محدوده ، منطقه و نشانی آنها تعیین شده و برکه مشخصات و نقشه آنها تکمیل و به ضمیمه می باشد به شرح ردیف های ذیل نامگذاری / تغییر نام داده می شوند.**

ردیف	نام کنونی گذر	نام جدید پیشنهادی	نشانی یا حدفاصل گذر	محدوده گذر	منطقه	توضیحات
۱	پل بی نام	سرلشگر خلبان شهید مُکری	بزرگراه شهید لشگری – بزرگراه آزادگان	تهرانسر	۲۱	
۲	کوچه حاج عبدالمحمود	پروفسور شمس (موسس بیمارستان فارابی)	میدان قزوین جنب بیمارستان فارابی	میدان قزوین	۱۱	
۳	خیابان سازمان آب	مهندس مهدی بازرگان	حدفاصل بزرگراه شیخ فضل الله نوری تا بلوار آیت الله کاشانی	صادقیه	۲ و ۵	۱۳ مورد تکرار
۴	عدالت	شهید علی اکبر کلاته	خیابان مختاری – خیابان دولتشاهی	مختاری	۱۱	۲۸ مورد تکرار
۵	خیابان شاهد	جهادگر شهید محمدتقی رضوی	بزرگراه ارتش میدان فاطمه الزهرا (س) تا بلوار وزارت امور خارجه	ارتش	۱	
۶	خیابان سراج	جهادگر شهید آقاسی زاده	خیابان شهید علی اصغر محمدی تا خیابان بیت الله		۱۹	
۷	خیابان آزادی	شهیدان مایلی	حدفاصل بزرگراه سعیدی تا بلوار یافت آباد	یافت آباد	۱۸	۷۱ مورد تکرار
۸	میدان باربری	دانش آموز	خیابان شهید رجائی تا خیابان شهید صیادی	شهید رجائی	۱۶	

اعضای کمیسیون نامگذاری:

۱- محمد جواد حق شناس

۲- حسن خلیل آبادی

۳- بشیر (حجت) نظری

۴- حسین نقاشی

۵- غلامحسین محمدی