جمهوری اسلامی ایران

شورای اسلامی شهر تهران

تاریخ: ۲۹/۰۷/۱۳۹۹
شماره:
۱۷۲۳۰/۱۰۸/۲۶۱۰/۱۶۰
پیوست: ۲

بسم الله الرحمن الرحیم

به: جناب آقای پیروز حناچی
شهردار محترم تهران

موضوع: مصوبه نامگذاری و تغییر نام یک (۱) بازار میوه و تره بار و سیزده (۱۳) معبر عمومی شهر تهران

سلام علیکم؛

با عنایت به گزارش چهل و ششمین جلسه کمیسیون نامگذاری و تغییر نام معابر و اماکن عمومی شهر تهران منعقده در تاریخ ۱۳۹۹/۰۲/۱۶ به پیوست مصوبه « نامگذاري و تغيير نام يك (۱) بازار ميوه و تره بار و سيزده (۱۳) معبر عمومي شهر تهران» مشتمل بر ماده واحده و نقشه‌های جانمایی را که در دویست و چهل و دومین جلسه رسمی شورای اسلامی شهر تهران منعقده در تاریخ بیست و دوم مهرماه سال ۱۳۹۹ با اکثریت آرای موافق اعضای شورای اسلامی شهر تهران (به شرح گردش کار پیوست) به تصویب رسیده است، جهت اقدام ابلاغ می‌نماید. / م ۱۰۸-۲۶۱۰

محسن هاشمی رفسنجانی
رئیس شورای اسلامی شهر تهران

رونوشت: - رئیس محترم مجمع نمایندگان استان تهران در مجلس شورای اسلامی جهت استحضار و ابلاغ به نمایندگان محترم مردم تهران .

- فرماندار محترم تهران جهت استحضار.

- رئیس محترم شورای اسلامی استان تهران جهت استحضار .

- رئیس محترم کمیسیون نامگذاری و تغییر نام معابر و اماکن عمومی شهر تهران جهت استحضار.

- اعضای محترم شورای اسلامی شهر تهران جهت استحضار .

- جناب آقای بشیر نظری عضو محترم شورا و رئیس کمیته تنقیح مصوبات جهت استحضار .

- مدیر محترم روابط عمومی و امور بین‌الملل شورای اسلامی شهر تهران جهت استحضار .

- دفتر هیات رئیسه و مصوبات (۲۲۸ن/۵-شناسه : ۱۰۸-۲۶۱۰).

جمهوری اسلامی ایران

شورای اسلامی شهر تهران

شماره : .....

تاریخ : .....

پیوست : .....

مشخصات مصوبه

عنوان :

نامگذاری وتغییرنام یک (۱) بازار میوه و تره بار و سیزده (۱۳) معبر عمومی شهر تهران

(مشتمل بر ماده واحده و نقشه‌های جانمایی)
به انضمام گردش کار تصویب

شناسه سنواتی : ۱۰۸-۲۶۱۰

مصوب دویست و چهل و دومین جلسه رسمی
شورای اسلامی شهر تهران (دوره پنجم)
مورخ یکشنبه بیست و دوم مهرماه
سال ۱۳۹۹

این مصوبه در پایگاه اطلاع‌رسانی شورای اسلامی شهر تهران به نشانی http://laws.tehran.ir قابل دسترسی است.

جمهوری اسلامی ایران

شورای اسلامی شهر تهران

شماره : .....

تاریخ : .....

پیوست : .....

شناسه مصوبه : ۱۰۸-۲۶۱۰

مـاده واحده:

از تاریخ لازم‌الاجرا شدن این مصوبه بازار میوه و تره بار و سیزده معبر مشروحه ذیل که موقعیت آن‌ها بر اساس نقشه‌های پیوست می‌باشد نامگذاری و تغییر نام داده می‌شوند: /۱۰۸-۲۶۱۰/۲۲۸ن

۱- تغییر نام کوچه رشیدی واقع در محدوده منطقه ۳ شهرداری تهران حدفاصل اختیاریه جنوبی تا خیابان شهید محمد پور عباس به نام شهید امام موسوی .

۲- تغییر نام کوچه پوریا در محدوده منطقه ۳ شهرداری تهران واقع در اختیاریه شمالی حدفاصل خیابان شهید محمدرضا دوقوز و حسین روشن به نام شهیدان رشیدی نیا .

۳- تغییر نام کوچه طاهری در محدوده منطقه ۱۴ شهرداری تهران حدفاصل خیابان نبرد تا خیابان مظفری به نام زورخانه شیر .

۴- تغییر نام بازار میوه و تره بار شیخ بهایی در محدوده منطقه ۶ شهرداری تهران واقع در خیابان کارگر شمالی – شهرک والفجر به نام بازار میوه و تره بار شهرک والفجر .

۵- نامگذاری بن بست بی نام واقع در محدوده منطقه ۱۱ شهرداری تهران واقع در خیابان کارگر جنوبی ـ خیابان نورکامی به نام شمش .

۶- نامگذاری بن بست بی نام واقع در محدوده منطقه ۱۱ شهرداری تهران پایین تر از میدان وحدت اسلامی ـ کوچه رشید ثانی به نام دوم .

۷- تغییر نام کوچه هدیه واقع در محدوده منطقه ۳ شهرداری تهران حدفاصل خیابان دکتر علی شریعتی تا خیابان رودبار شرقی به نام شمشک .

۸- تغییر نام خیابان فرزان در محدوده منطقه ۳ شهرداری تهران حدفاصل بلوار نلسون ماندلا و بزرگراه مدرس به نام شهید عباسعلی وکیلی .

۹- تغییر نام کوچه مروارید در محدوده منطقه ۳ شهرداری تهران حدفاصل خیابان شهید روانپور تا خیابان خرسندی به نام شهید ابراهیم محمدبیگی .

شناسه مصوبه : ۱۰۸-۲۶۱۰

۱۰- نامگذاری خیابان بی نام (نوساز) واقع در محدوده منطقه ۱۸ شهرداری تهران حدفاصل شادآباد و خیابان الزهرا (س) به نام **شهید علی اصغر سلیمانی .**

۱۱- نامگذاری خیابان بی نام (نوساز) واقع در محدوده منطقه ۱۸ شهرداری تهران حدفاصل خیابان شاکری - کوچه پروانه به نام **شهید علی عابدی .**

۱۲- نامگذاری میدان بی نام (نوساز) واقع در محدوده منطقه ۲۰ شهرداری تهران واقع در خیابان سیزده آبان ـ میدان شهید خالقی ـ خیابان امامزاده ابوالحسن به نام **میدان شهدای آتش نشانی .**

۱۳- نامگذاری پل بی نام (نوساز) واقع در محدوده منطقه ۲۱ شهرداری تهران واقع دربزرگراه شهید لشکری تقاطع بلوار کرمان خودرو به نام **کرمان خودرو .**

۱۴- نامگذاری خیابان نوزدهم واقع در محدوده منطقه ۶ شهرداری تهران حدفاصل خیابان میرزای شیرازی و خیابان سنایی به نام **آندرانیک مسیحی (با حفظ شماره) .**

نقشه های مصوبات نامگذاری و تغییر نام معابر و اماکن شهر تهران

جلسه ۴۶ دوره پنجم

(دویست و هشتاد و هشتمین جلسه متوالی)

ردیف ۱

تغییر نام کوچه رشیدی به شهید امام موسوی

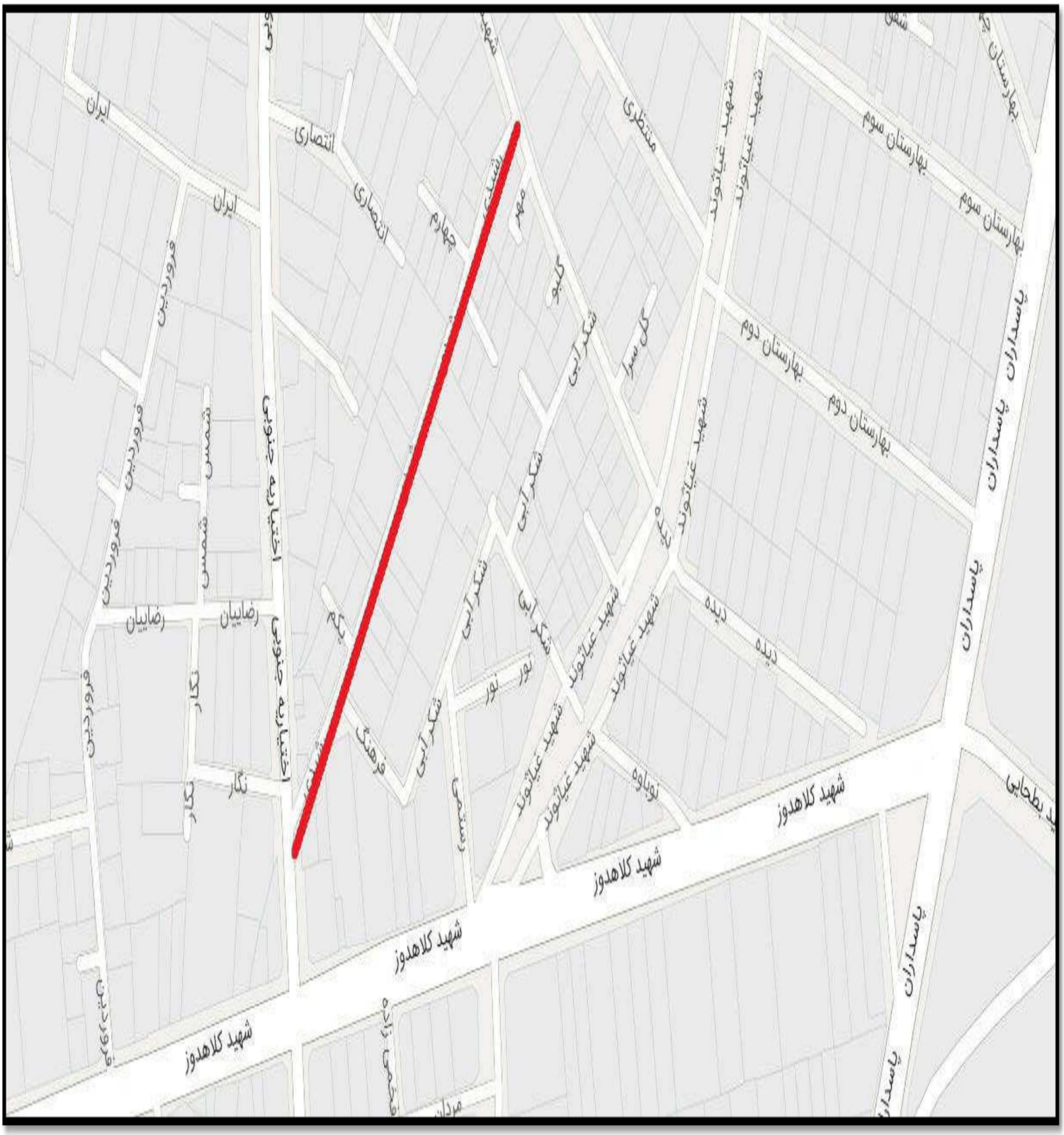

ردیف ۲

تغییر نام کوچه پوریا به شهیدان رشیدی نیا

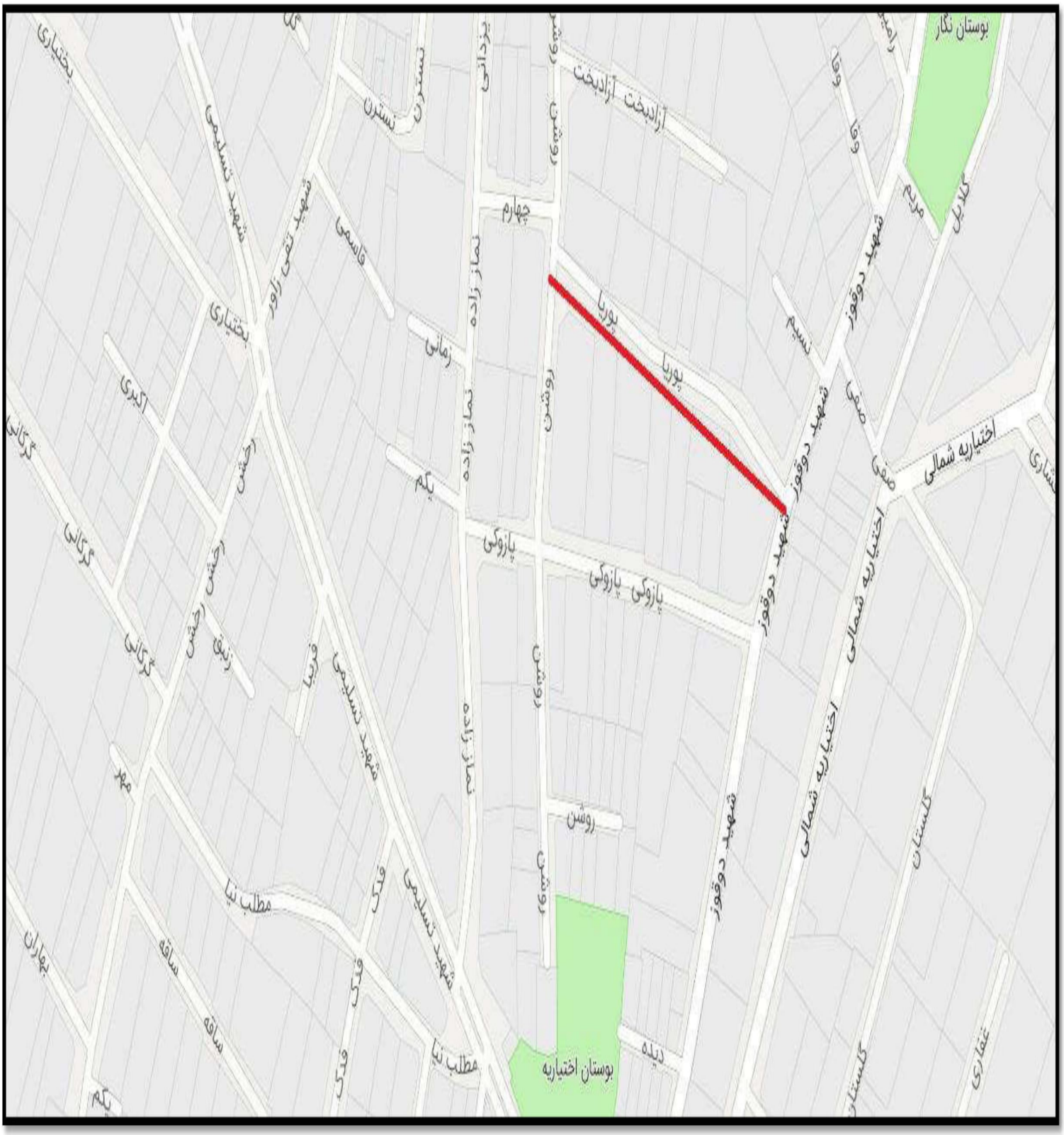

ردیف ۳

تغییر نام کوچه طاهری به زورخانه شیر

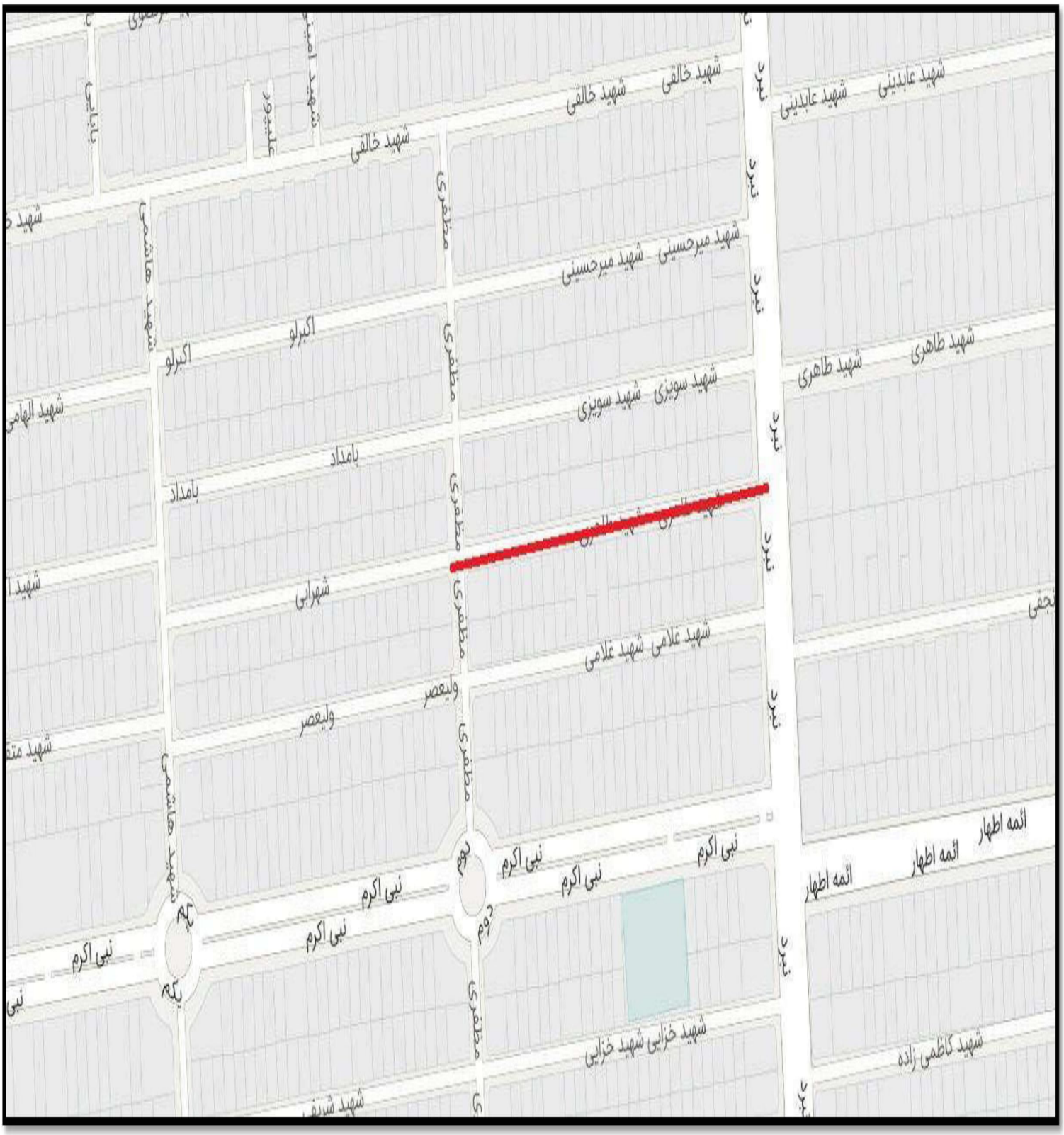

ردیف ۴

تغییر نام بازار میوه و تره بار شیخ بهایی به شهرک والفجر

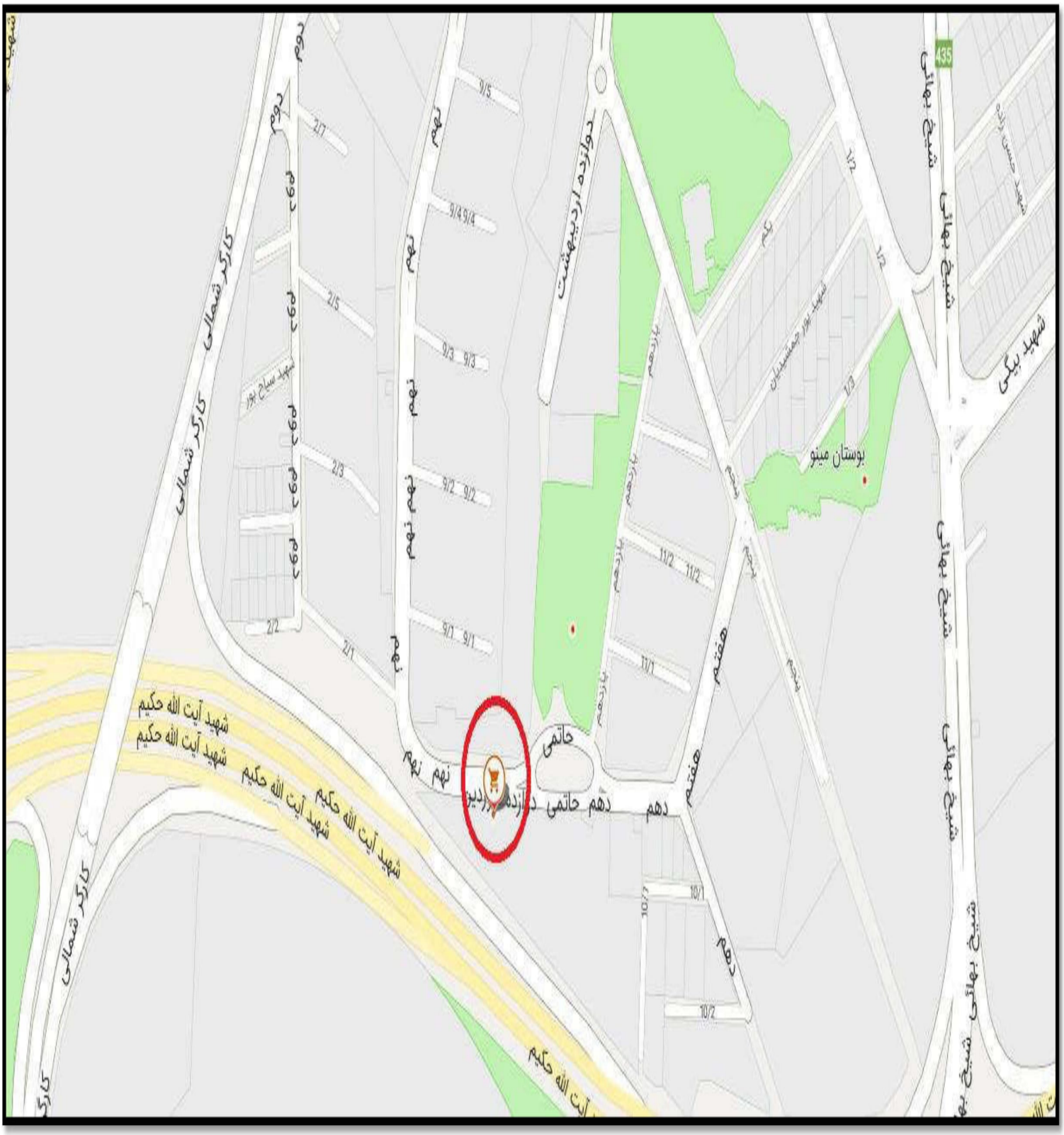

ردیف ۵

تغییر نام بن بست بی نام به بن بست شمش

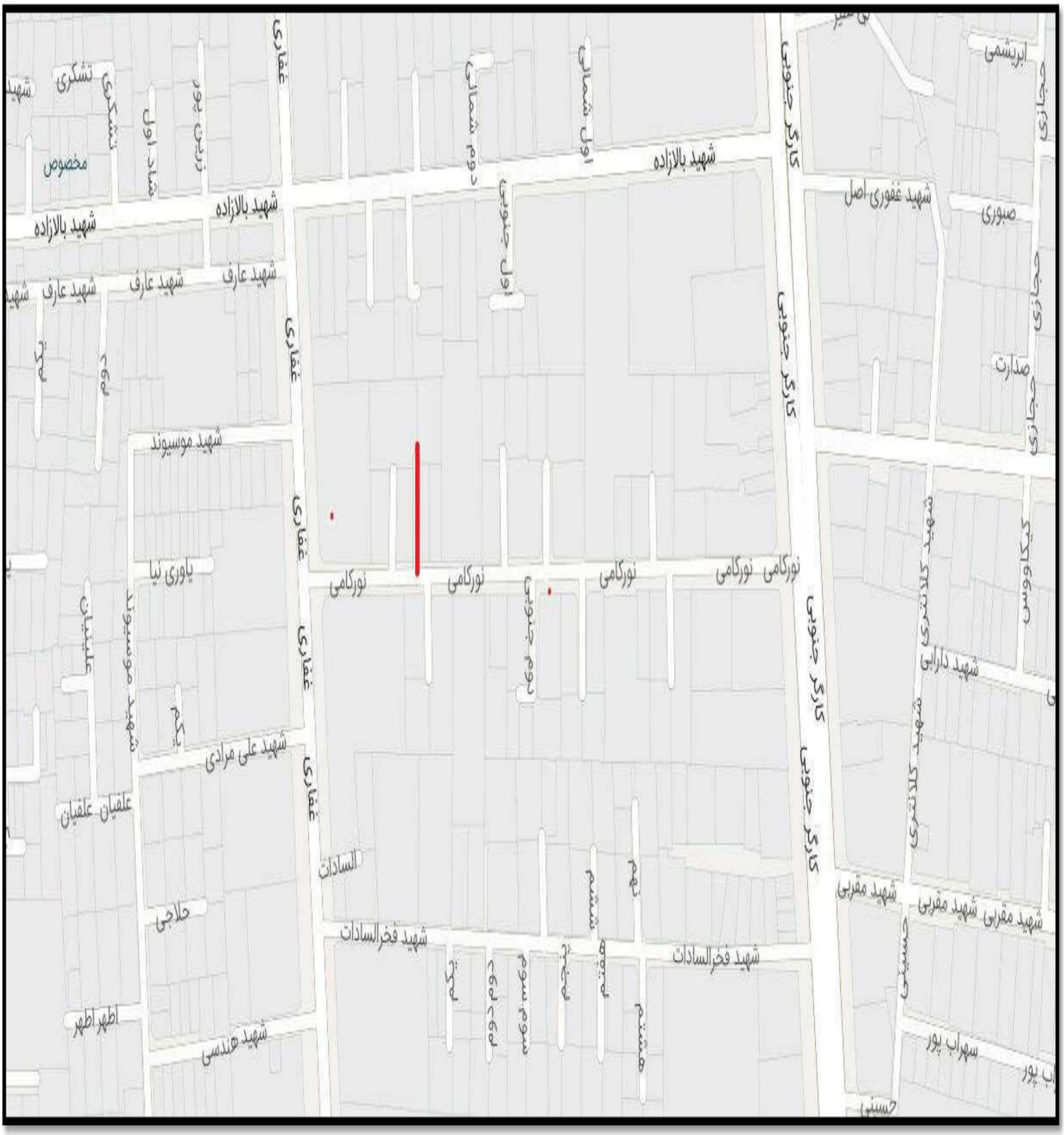

ردیف ۶

تغییر نام بن بست بی نام به بن بست دوم

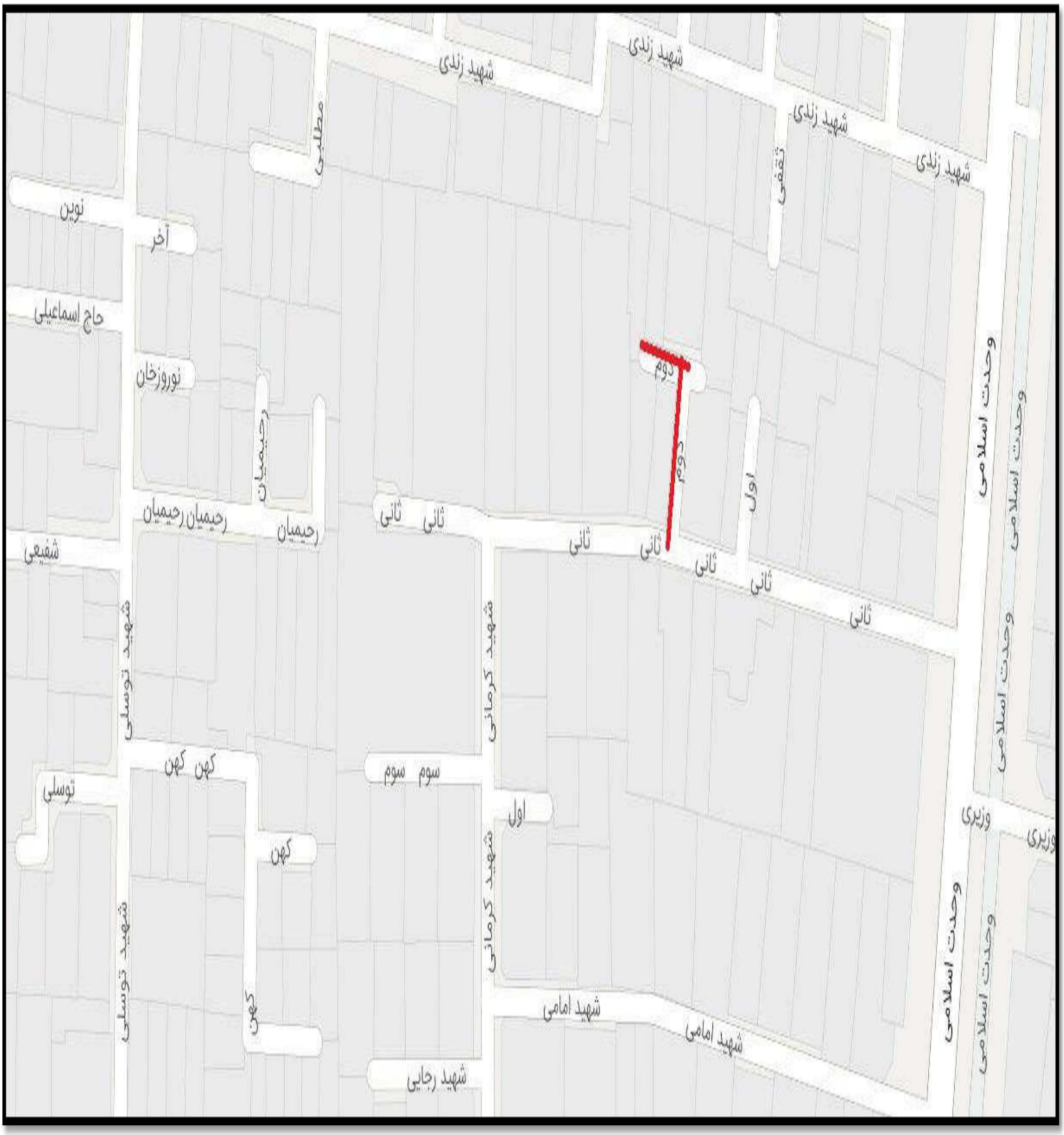

ردیف ۷

تغییر نام کوچه هدیه به شمشک

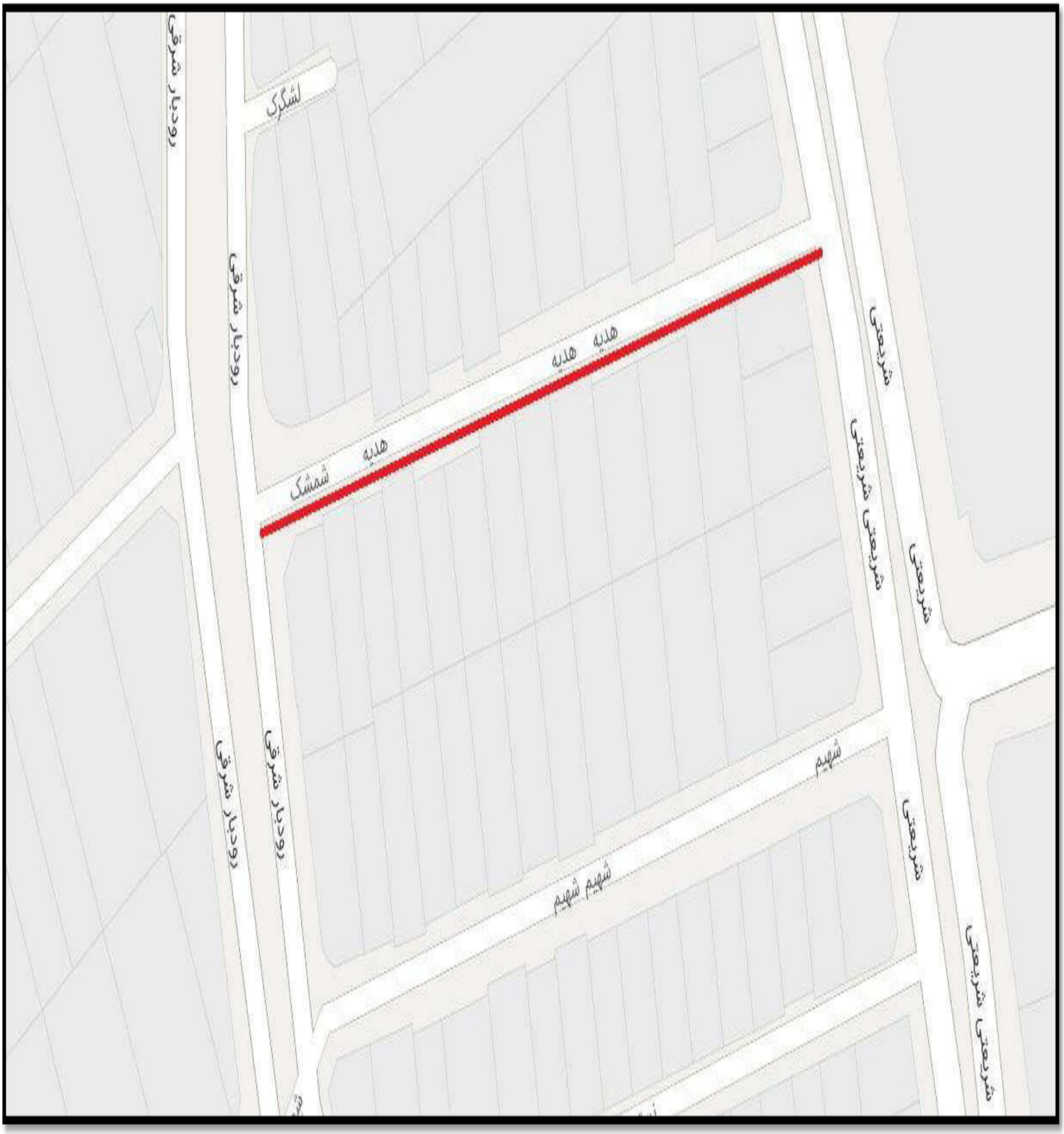

ردیف ۸

تغییر نام خیابان فرزان به شهید عباسعلی وکیلی

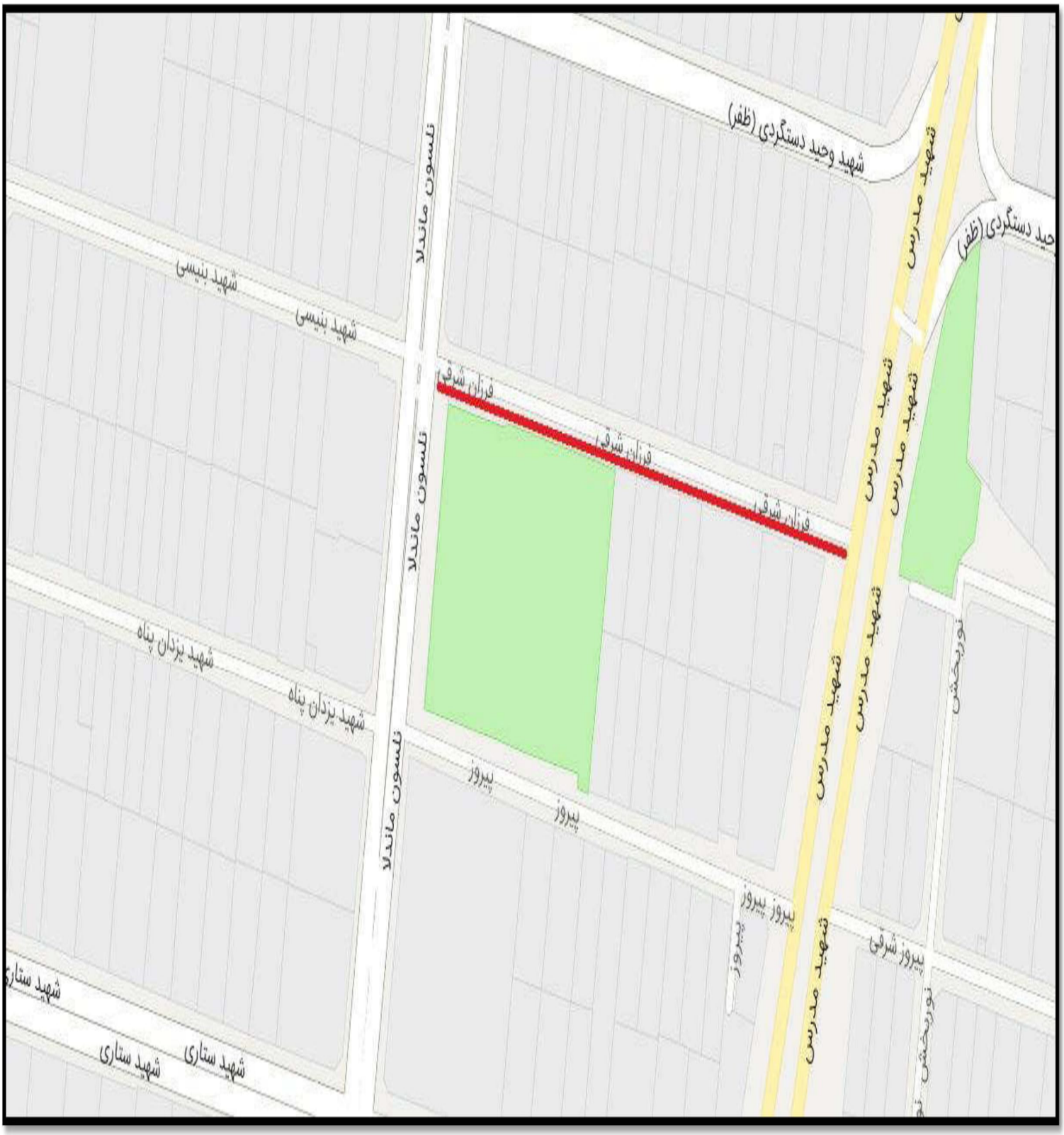

ردیف ۹

تغییر نام کوچه مروارید به شهید ابراهیم محمد بیگی

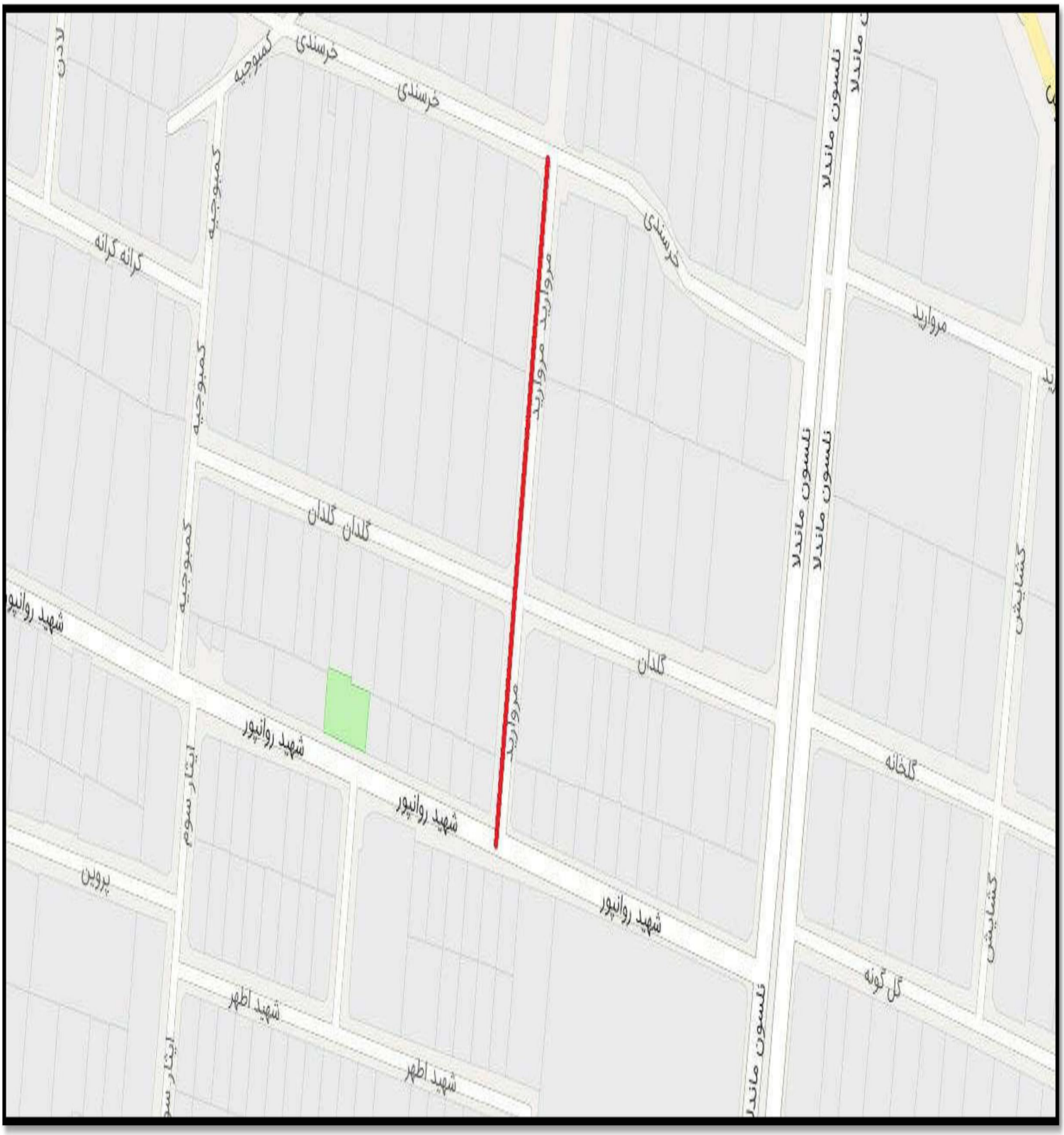

ردیف ۱۰

تغییر نام خیابان نوساز به شهید علی اصغر سلیمانی

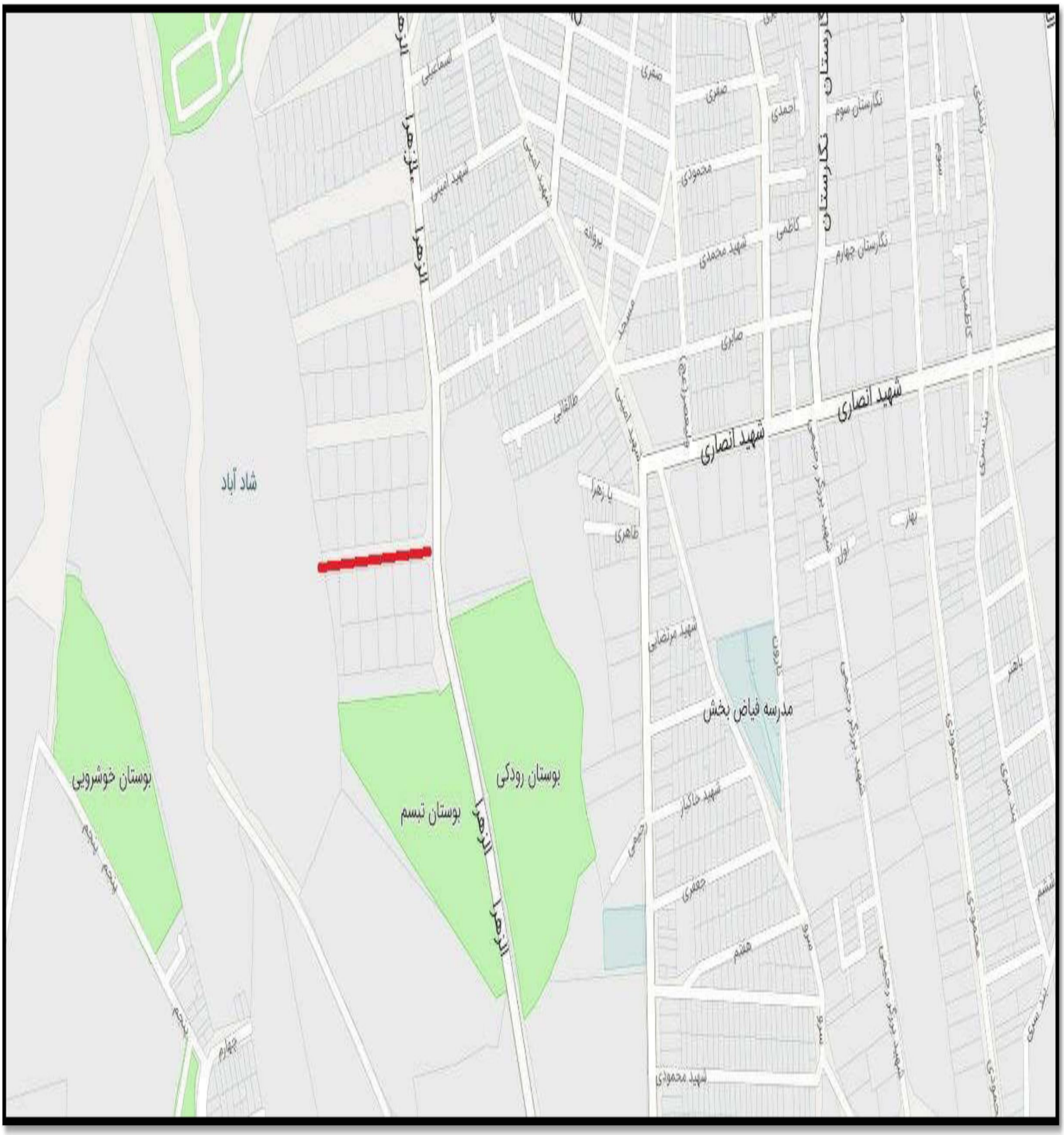

ردیف ۱۱

تغییر نام خیابان نوساز به شهید علی عابدی

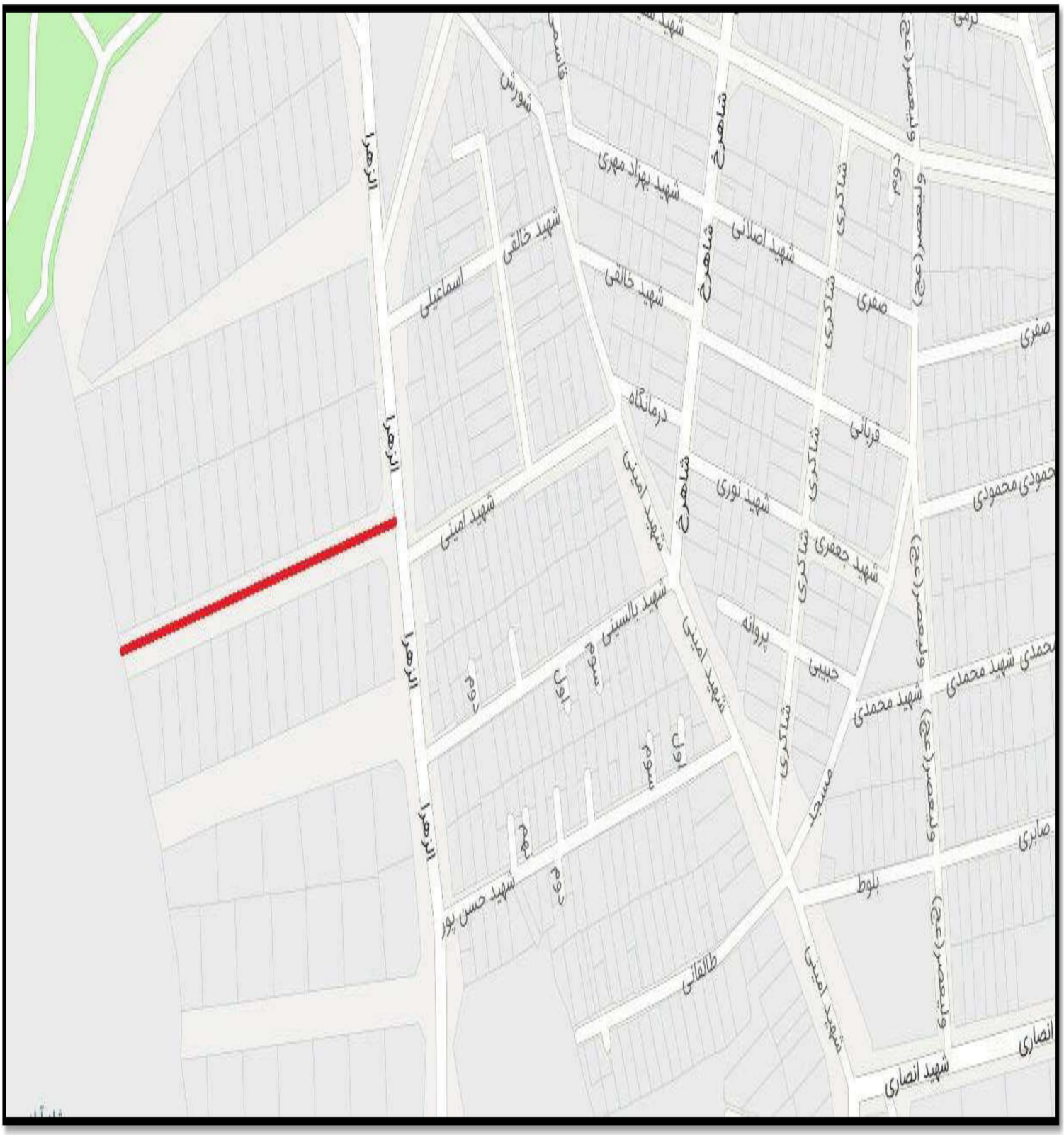

ردیف ۱۲

تغییر نام میدان نوساز به میدان شهدای آتش نشان

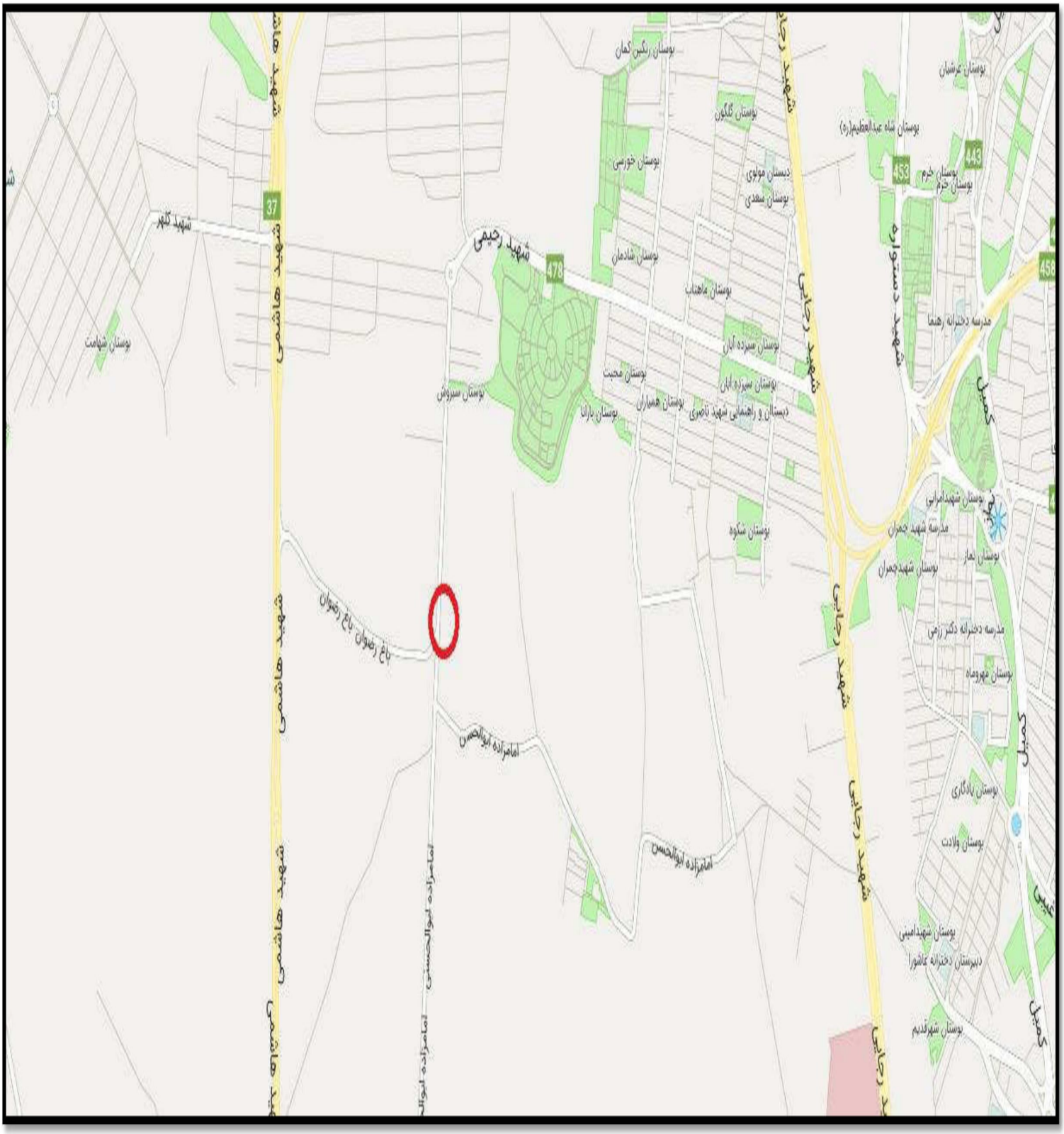

ردیف ۱۳

تغییر نام پل نوساز به پل کرمان خودرو

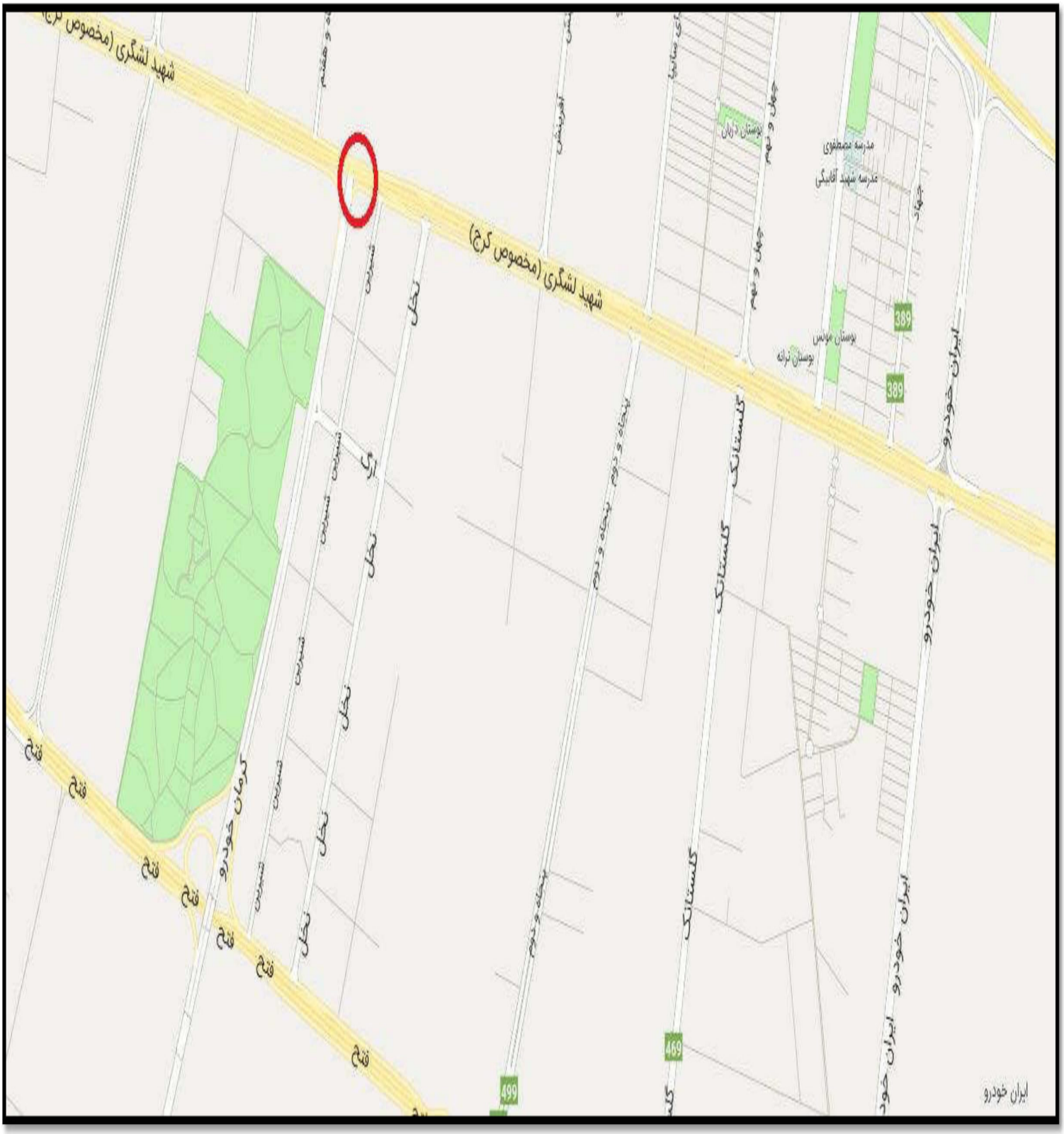

ردیف ۱۴

تغییر نام خیابان نوزدهم به شهید اندارنیک مسیحی(با حفظ شماره)

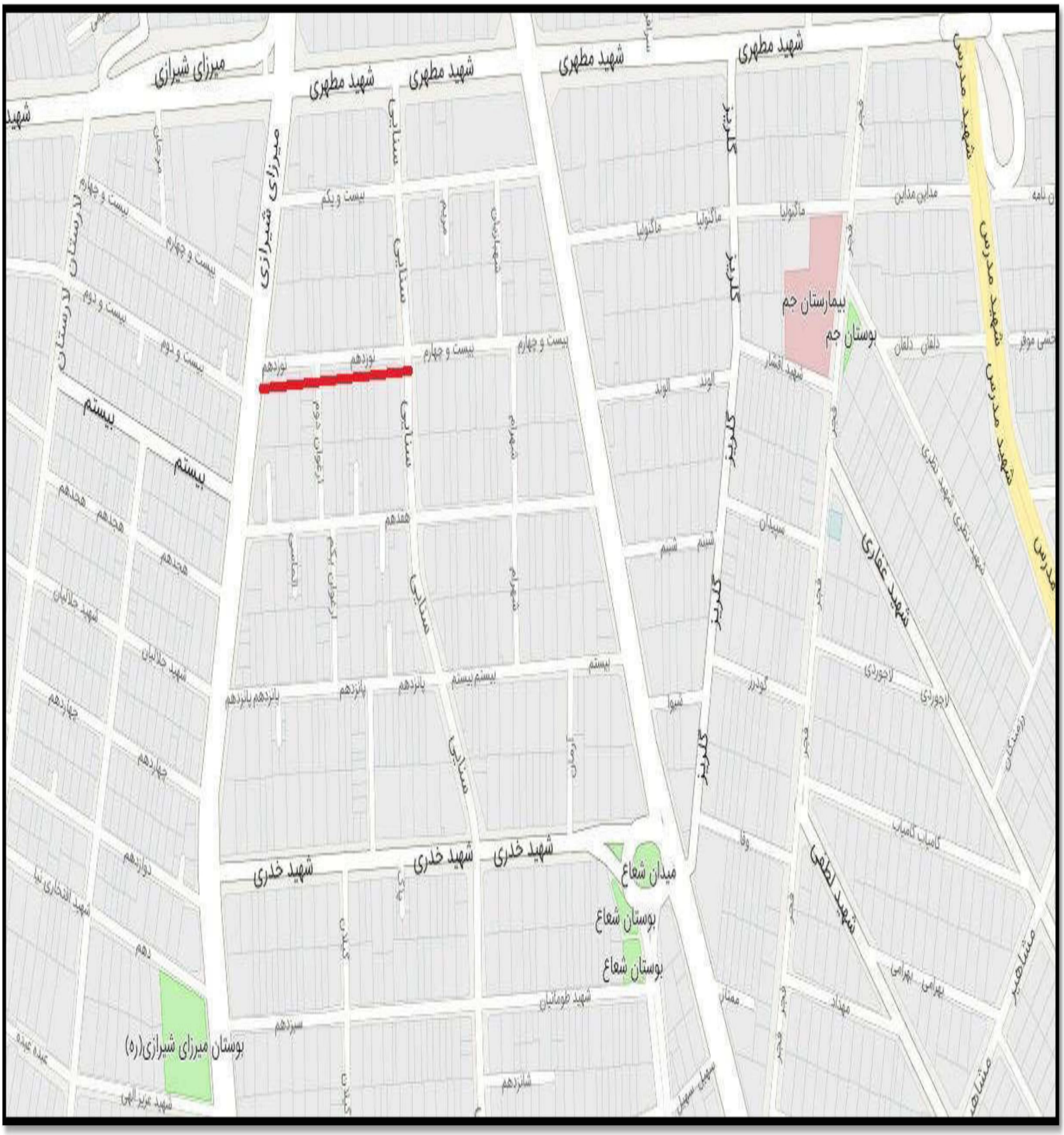

شناسه مصوبه : ۱۰۸–۲۶۱۰

گردش کار تصویب

در اجرای مفاد بند بیست و چهارم (۲۴) ماده هشتادم (۸۰) قانون تشکیلات، وظایف و انتخابات شوراهای اسلامی کشور و انتخاب شهرداران مصوب ۱۳۷۵/۳/۱ و آیین نامه نامگذاری و تغییر نام معابر و اماکن عمومی شهر تهران مصوب شصت و پنجمین جلسه دوره اول شورای اسلامی شهر تهران مورخ ۱۳۷۹/۱/۲۳ و مصوبه اصلاحی آیین نامه مذکور ـ ابلاغی به شماره ۱۶۰/۱۱۸۶/۱۸۹۴۱ مورخ ۸۷/۱۱/۲۴ موضوع گزارش چهل و ششمین جلسه کمیسیون نامگذاری (دوره پنجم) به شماره ۵۲۰۵ /۱۶۰ مورخ ۱۳۹۹/۰۳/۲۶ در خصوص نامگذاری و تغییر نام یک بازار میوه و تره بار و سیزده معبر عمومی شهر تهران در دویست و چهل ودومین جلسه رسمی شورا منعقده در تاریخ ۱۳۹۹/۰۷/۲۲ مطرح و مورد بررسی قرارگرفت و ردیف سیزدهم با نه رأی، ردیف های چهارم و هشتم با یازده رأی و مابقی ردیف ها با اتفاق آرای موافق اعضای شورای اسلامی شهر تهران (از چهارده عضو حاضر در جلسه در زمان رأی گیری) به تصویب رسید./ م ۱۰۸–۲۶۱۰/۲۲۸ن

جمهوری اسلامی ایران

شورای اسلامی شهر تهران

شماره : ۱۶۰/۵۳۰۵
تاریخ : ۱۳۹۹/۰۳/۲۶
پیوست : ۲

رئیس محترم شورای اسلامی شهر تهران - جناب آقای هاشمی رفسنجانی

موضوع: صورتجلسه دویست و هشتاد و هشتمین جلسه متوالی کمیسیون نامگذاری معابر و اماکن عمومی شهر تهران

با سلام

احتراماً، صورتجلسه چهل و ششمین نشست کمیسیون نامگذاری معابر و اماکن عمومی شهر تهران (دویست و هشتاد و هشتمین جلسه متوالی) که در تاریخ ۱۳۹۹/۲/۱۶ برگزار گردید، جهت طرح در صحن علنی شورای اسلامی شهر تهران و اتخاذ تصمیم به پیوست ایفاد می گردد. ضمائم صورتجلسه فوق به صورت جداگانه به معاونت مصوبات ارسال می شود.

محمدجواد حق شناس
عضو و رئیس کمیسیون فرهنگی و اجتماعی
شورای اسلامی شهر تهران

رونوشت: جناب آقای باقری معاون محترم مصوبات اداره کل اداری و اجرایی و رئیس دفتر هیئت رئیسه شورای اسلامی شهر تهران جهت آگاهی
جناب آقای بیات دبیر محترم کمیسیون فرهنگی و اجتماعی شورای اسلامی شهر تهران جهت آگاهی
جناب آقای مرزبان صدیق کارشناس محترم کمیسیون نامگذاری معابر و اماکن عمومی شهر تهران جهت آگاهی

نشانی: ضلع جنوبی پارک شهر،خیابان بهشت،ساختمان شورای اسلامی شهر تهران تلفن:۵۱۰۴۰۰۰۰ نمابر:۹۶۰۹۰۴۰۹ صندوق پستی:۴۳۸۹ - ۱۱۱۵۵ www.shoratehran.ir

جمهوری اسلامی ایران

شورای اسلامی شهر تهران

شماره : .....

تاریخ : .....

پیوست : .....

بسمه تعالی

"صورتجلسه مصوبات کمیسیون نامگذاری و تغییر نام معابر و اماکن عمومی شهر تهران"

جلسه ۴۶ دوره پنجم (دویست و هشتاد و هشتمین جلسه متوالی)

در اجرای بند بیست و چهارم (۲۴) ماده هشتاد (۸۰) قانون تشکیلات،وظایف و انتخابات شوراهای اسلامی کشور و انتخاب شهرداران مصوب ۱۳۷۵/۳/۱ و اصلاحات بعدی آن و مستند به مصوبه آئین نامه نامگذاری و تغییر نام معابر و اماکن عمومی شهر تهران مصوب به ۱۳۷۹/۱/۲۳ ابلاغی به شماره ۱۶۰/۶۱/۸۸۰ به تاریخ ۱۳۷۹/۱/۲۴ چهل و ششمین جلسه رسمی دوره پنجم (دویست و هشتاد و هشتمین جلسه متوالی) که در تاریخ ۱۶ اردیبهشت ماه سال ۱۳۹۹ تشکیل و موارد ذیل پس ازبررسی مستندات به شرح ماده واحده ذیل رای گیری به اتفاق آرای موافق اعضای کمیسیون به تصویب رسید و برای تصویب به صحن علنی شورای اسلامی شهر تهران تقدیم می شود.

ماده واحده:

۱. از تاریخ این مصوبه ۱۴ مورد معبر، میدان، پل و بازار میوه و تره بار که نام ، محدوده ، منطقه و نشانی آنها تعیین شده و برگه مشخصات و نقشه آنها تکمیل و به ضمیمه می باشد به شرح ردیف های ذیل نامگذاری/ تغییر نام داده می شوند.

ردیف	نام کنونی گذر	فراوانی	نام جدید پیشنهادی	فراوانی	محدوده گذر	منطقه
۱	کوچه رشیدی	۱۵ تکرار	شهید امام موسوی	بدون تکرار	اختیاریه جنوبی، حد فاصل خیابان شهید محمد پور عباس	۳
۲	کوچه پوریا	۸ تکرار	شهیدان رشیدی نیا	بدون تکرار	اختیاریه شمالی، حد فاصل خیابان شهید محمدرضا دوقوز و حسین روشن	۳
۳	کوچه طاهری	۵۰ تکرار	زورخانه شیر	بدون تکرار	حد فاصل خیابان نبرد تا خیابان ائمه اطهار	۱۴
۴	بازار میوه و تره بار شیخ بهایی	بدون تکرار	بازار میوه و تره بار شهرک والفجر	بدون تکرار	خیابان کارگر شمالی، شهرک والفجر	۶
۵	بن بست بی نام	*	بن بست شمش	بدون تکرار	حد فاصل خیابان کارگر تا خیابان غفاری	۱۱
۶	بن بست بی نام	*	بن بست دوم		پایین از میدان وحدت اسلامی، کوچه رشید ثانی	۱۱
۷	کوچه هدیه	۳ تکرار	کوچه شمشک	بدون تکرار	دکتر علی شریعتی حد فاصل خیابان رودبار شرقی	۳
۸	خیابان قرزان	۳ تکرار	شهید عباسعلی وکیلی	بدون تکرار	حد فاصل بلوار تلسون ماندلا و بزرگراه مدرس	۳
۹	کوچه مروارید	۲۶ تکرار	شهید ابراهیم محمد بیگی	بدون تکرار	حد فاصل خیابان شهید رواتپور تا خیابان خرسندی	۳
۱۰	خیابان نوساز	*	شهید علی اصغر سلیمانی	بدون تکرار	شادآباد، خیابان الزهرا	۱۸
۱۱	خیابان نوساز	*	شهید علی عابدی	بدون تکرار	خیابان شاکری کوچه پروانه	۱۸

۱۲	میدان نوساز	*	میدان شهدای آتش نشان	بدون تکرار	خیابان ۱۳ آبان، میدان شهید خالقی، خیابان امامزاده ابوالحسن	۲۰
۱۳	پل نوساز	*	پل کرمان خودرو	یک تکرار	بزرگراه شهید لشگری تقاطع بلوار کرمان خودرو	۲۱
۱۴	خیابان نوزدهم	۴۲ تکرار	آندرانیک مسیحی (با حفظ شماره)	بدون تکرار	حد فاصل خیابان میرزایی و خیابان سنایی	۶

اعضای کمیسیون نامگذاری:

۱- محمد جواد حق شناس

۲- حسن خلیل آبادی

۳- بشیر (حجت) نظری

۴- غلامحسین محمدی

۵- داوود دشتبانی