جمهوری اسلامی ایران

شورای اسلامی شهر تهران

تاریخ:۲۹/۰۷/۱۳۹۹

شماره:
۱۷۲۲۹/۱۰۹/۲۶۱۰/۱۶۰
پیوست:۲

بسم الله الرحمن الرحیم

به: جناب آقای پیروز حناچی
شهردار محترم تهران

موضوع:مصوبه نامگذاری و تغییر نام بیست و سه (۲۳) معبر عمومی شهر تهران

سلام علیکم؛

با عنایت به گزارش چهل و هفتمین جلسه کمیسیون نامگذاری و تغییر نام معابر و اماکن عمومی شهر تهران منعقده در تاریخ ۱۳۹۹/۰۳/۰۶ به پیوست مصوبه « نامگذاري و تغییر نام بیست و سه (۲۳) معبر عمومي شهر تهران» مشتمل بر ماده واحده و نقشه‌های جانمایی را که در دویست و چهل و دومین جلسه رسمی شورای اسلامی شهر تهران منعقده در تاریخ بیست و دوم مهرماه سال ۱۳۹۹ با اتفاق آرای موافق اعضای شورای اسلامی شهر تهران (چهارده عضو حاضر در جلسه در زمان رأی گیری) به تصویب رسیده است، جهت اقدام ابلاغ می‌نماید. / م ۱۰۹-۲۶۱۰

محسن هاشمی رفسنجانی
رئیس شورای اسلامی شهر تهران

رونوشت: - رئیس محترم مجمع نمایندگان استان تهران در مجلس شورای اسلامی جهت استحضار و ابلاغ به نمایندگان محترم مردم تهران .

- فرماندار محترم تهران جهت استحضار.

- رئیس محترم شورای اسلامی استان تهران جهت استحضار .

- رئیس محترم کمیسیون نامگذاری و تغییر نام معابر و اماکن عمومی شهر تهران جهت استحضار.

- اعضای محترم شورای اسلامی شهر تهران جهت استحضار .

- جناب آقای بشیر نظری عضو محترم شورا و رئیس کمیته تنقیح مصوبات جهت استحضار .

- مدیر محترم روابط عمومی و امور بین‌الملل شورای اسلامی شهر تهران جهت استحضار .

- دفتر هیات رئیسه و مصوبات (۲۲۷ن/۵-شناسه : ۱۰۹-۲۶۱۰).

جمهوری اسلامی ایران

شورای اسلامی شهر تهران

شماره : .....

تاریخ : .....

پیوست : .....

مشخصات مصوبه

عنوان :

نامگذاری وتغییرنام بیست و سه (۲۳) معبر عمومی شهر تهران

(مشتمل بر ماده واحده و نقشه‌های جانمایی)

به انضمام گردش کار تصویب

شناسه سنواتی : ۱۰۹-۲۶۱۰

مصوب دویست و چهل و دومین جلسه رسمی

شورای اسلامی شهر تهران (دوره پنجم)

مورخ یکشنبه بیست و دوم مهرماه

سال ۱۳۹۹

این مصوبه در پایگاه اطلاع‌رسانی شورای اسلامی شهر تهران به نشانی http://laws.tehran.ir

قابل دسترسی است.

جمهوری اسلامی ایران

شورای اسلامی شهر تهران

شماره : .....

تاریخ : .....

پیوست : .....

شناسه مصوبه : ۱۰۹-۲۶۱۰

مـاده واحده:

از تاریخ لازم‌الاجرا شدن این مصوبه بیست و سه معبر مشروحه ذیل که موقعیت آن‌ها بر اساس نقشه‌های پیوست می‌باشد نامگذاری و تغییر نام داده می‌شوند: /۱۰۹-۲۶۱۰/۲۲۷ن

۱- تغییر نام خیابان امیر کبیر واقع در محدوده منطقه ۲۲ شهرداری تهران حدفاصل بزرگراه آیت‌الله مهدوی کنی تا خیابان کاشان به نام شهیدان سلامت .

۲- تغییر نام خیابان سراج واقع در محدوده منطقه ۴ شهرداری تهران حدفاصل خیابان فرجام و ۳۵متری استقلال به نام شهید شهروز مظفری نیا .

۳- نامگذاری درمانگاه شهرداری منطقه ۳ در محدوده منطقه ۳ شهرداری تهران واقع در خیابان شریعتی تقاطع خیابان دیباج به نام شهید دکتر حبیب جریری .

۴- تغییر نام خیابان سرو ناز در محدوده منطقه ۲۲ شهرداری تهران واقع در بزرگراه شهید فهمیده تا خیابان ۲۰ متری آزاد شهر به نام پروفسور احمد پارسا .

۵- تغییر نام خیابان کوهسار واقع در محدوده منطقه ۱ شهرداری تهران حدفاصل خیابان شیرکوه تا سید مفیدی به نام محمد اوراز .

۶- تغییر نام خیابان فرهنگ واقع در محدوده منطقه ۲۰ شهرداری تهران حدفاصل خیابان شهید عرب حلوایی و خیابان ایران ترانسفو به نام دکتر محمود افشار .

۷- نامگذاری معبر اختصاصی استانداری واقع در محدوده منطقه ۶ شهرداری تهران واقع در بلوار نلسون ماندلا - معبر اختصاصی منتهی به ساختمان استانداری تهران به نام خیابان شهید قربانعلی احمدی .

۸- تغییر نام خیابان نظامی واقع در محدوده منطقه ۱ شهرداری تهران حدفاصل خیابان دکتر علی شریعتی تا خیابان میرزاپور به نام دکتر محمدرضا حافظی .

شناسه مصوبه : ۱۰۹-۲۶۱۰

۹- نامگذاری کوچه ششم در محدوده منطقه ۲۱ شهرداری تهران واقع در تهرانسر حدفاصل بلوار اصلی و خیابان قباد به نام **شهید حسین محمودی (با حفظ شماره)** .

۱۰- نامگذاری خیابان بی نام در محدوده منطقه ۲۲ شهرداری تهران واقع در بلوار علوم و فنون مسیر غرب به شرق قبل از تقاطع کوهک به نام **ترگل ۱.**

۱۱- نامگذاری خیابان بی نام در محدوده منطقه ۲۲ شهرداری تهران واقع در بلوار کوهک خیابان نسیم۱۶ غربی بین سرای محله و باغ همتی به نام **ترگل ۲.**

۱۲- نامگذاری خیابان بی نام واقع در محدوده منطقه ۲۲ شهرداری تهران حدفاصل بلوار پژوهش و آیت الله مجتبی تهرانی به نام **تندرستی** .

۱۳- نامگذاری بن بست اول در محدوده منطقه ۲۲ شهرداری تهران واقع در خیابان شادمهر - خیابان شهید ذوالفقاری - کوچه شفیق بلخی به نام **شهید امیر حیدری.**

۱۴- تغییر نام خیابان حمید در محدوده منطقه ۳ شهرداری تهران واقع در خیابان ستارخان حدفاصل خیابان بهبودی تا شاهین به نام **گرشاسب** .

۱۵- نامگذاری میدان بی نام (نوساز) در محدوده منطقه ۴ شهرداری تهران واقع در حکیمیه بین بلوار فجر و جاده تلو به نام **میدان تلو** .

۱۶- نامگذاری بن بست بی نام در محدوده منطقه ۲۰ شهرداری تهران واقع در خیابان رجایی نرسیده به ایران ترانسفو به نام **موژان** .

۱۷- تغییر نام بن بست محمدی در محدوده منطقه ۹ شهرداری تهران واقع خیابان ۲۱ متری جی نرسیده به خیابان طوس به نام **استاد علی راهجیری** .

۱۸- تغییر نام خیابان چهارم دریان نو واقع در محدوده منطقه ۲ شهرداری تهران واقع در خیابان ستارخان - خیابان شهید حبیب الله - خیابان چهارم به نام **استاد حسین زمرشیدی (با حفظ شماره)** .

شناسه مصوبه : ۱۰۹–۲۶۱۰

۱۹- تغییر نام کوچه موسوی واقع در محدوده منطقه ۱۴ شهرداری تهران واقع در خیابان پیروزی ـ خیابان تاجریان ـ خیابان شهید جعفری به نام **شهید علیرضا کرمعلی** .

۲۰- تغییر نام بن بست مختاری واقع در محدوده منطقه ۱۵ شهرداری تهران واقع در خیابان هفده شهریور پایین تر از تیردوقلو به نام **شهید مرتضی عرب زاده** .

۲۱- نامگذاری بن بست بی نام واقع در محدوده منطقه ۱۵ شهرداری تهران واقع در ورد آورد ـ خیابان گلزار روبروی ساختمان دیپلمات به نام **گل زاد** .

۲۲-تغییر نام کوچه دهقان در محدوده منطقه ۱۴ شهرداری تهران واقع خیابان پیروزی ـ نبرد شمالی ـ کوچه علیان به نام **شهید لشکر** .

۲۳-نامگذاری خیابان بی نام واقع در محدوده منطقه ۲۰ شهرداری تهران خیابان شهید رجایی ورودی فاز ۳ شهرک فرهنگیان به نام **خِرَد** .

نقشه های مصوبات نامگذاری و تغییر نام معابر و اماکن شهر تهران

جلسه ۴۷ دوره پنجم

(دویست و هشتاد و نهمین جلسه متوالی)

ردیف ۲

تغییر نام خیابان امیر کبیر به شهیدان سلامت

ردیف ۳

تغییر نام خیابان سراج به شهید شهروز مظفری نیا

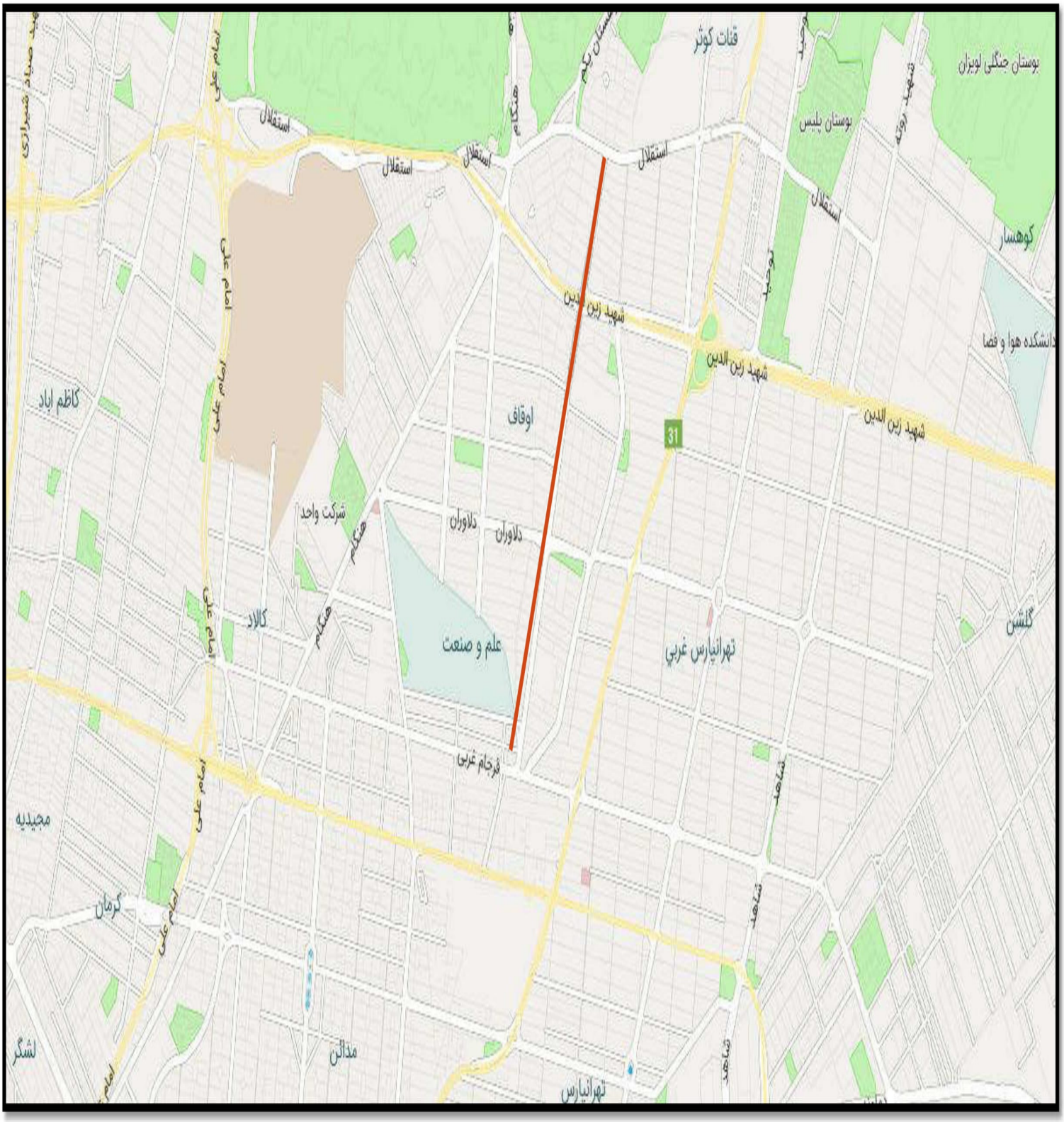

ردیف ۵

تغییر نام درمانگاه شهرداری منطقه ۳ به نام شهید حبیب جریری

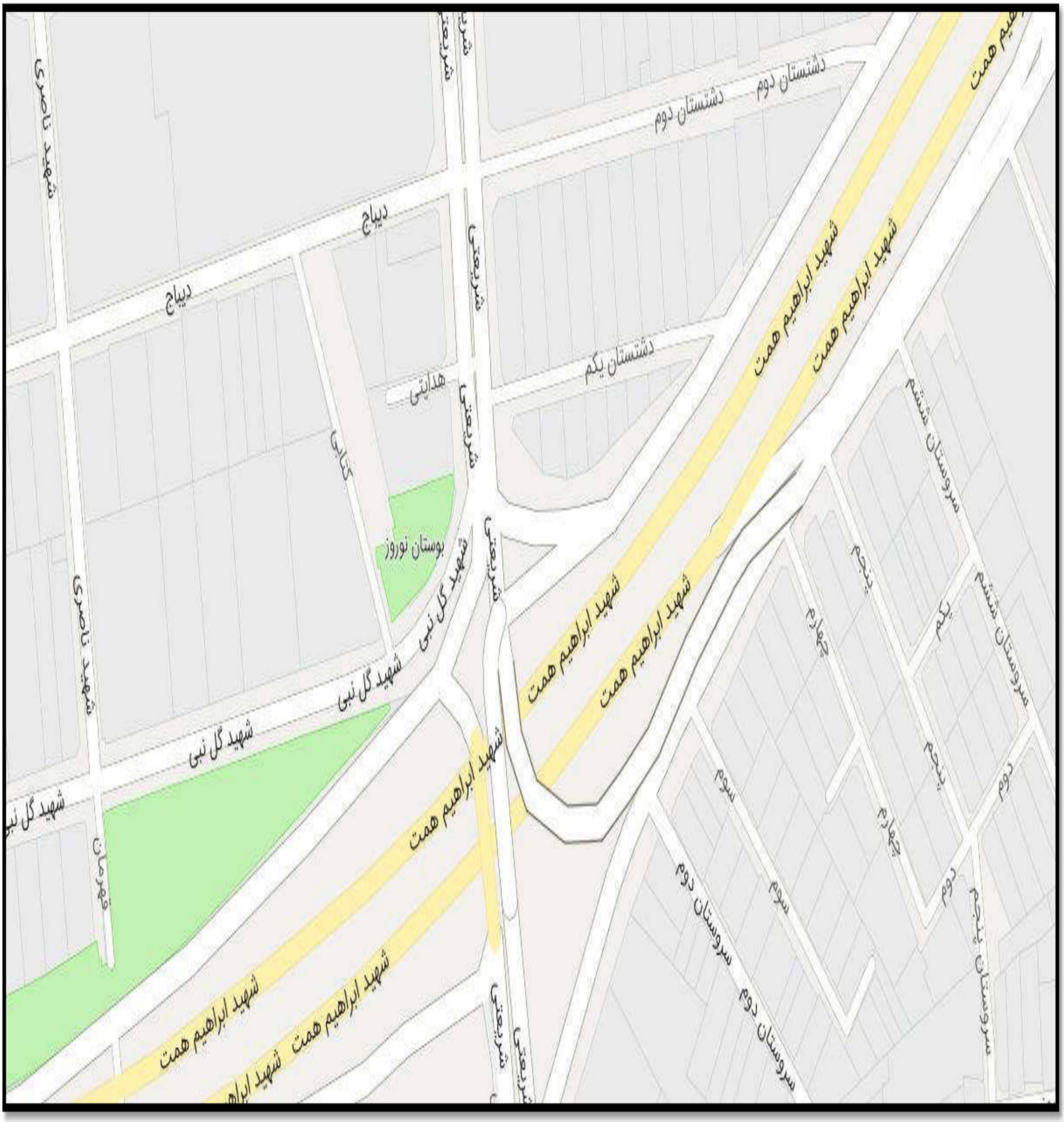

ردیف ۶

تغییر نام خیابان سروناز به نام پرفسور احمد پارسا

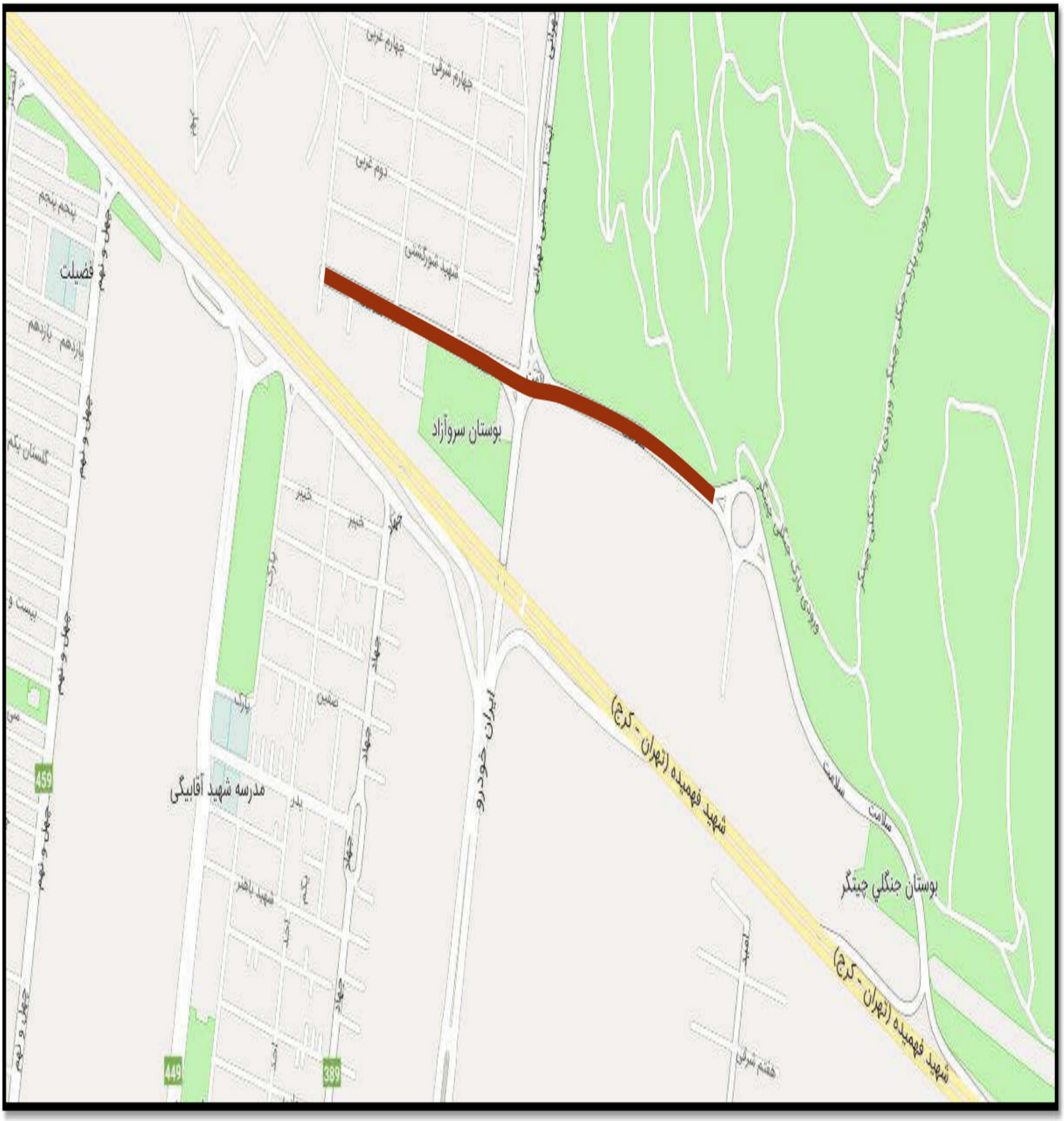

ردیف ۷

تغییر نام خیابان کوهسار به نام محمد اوراز

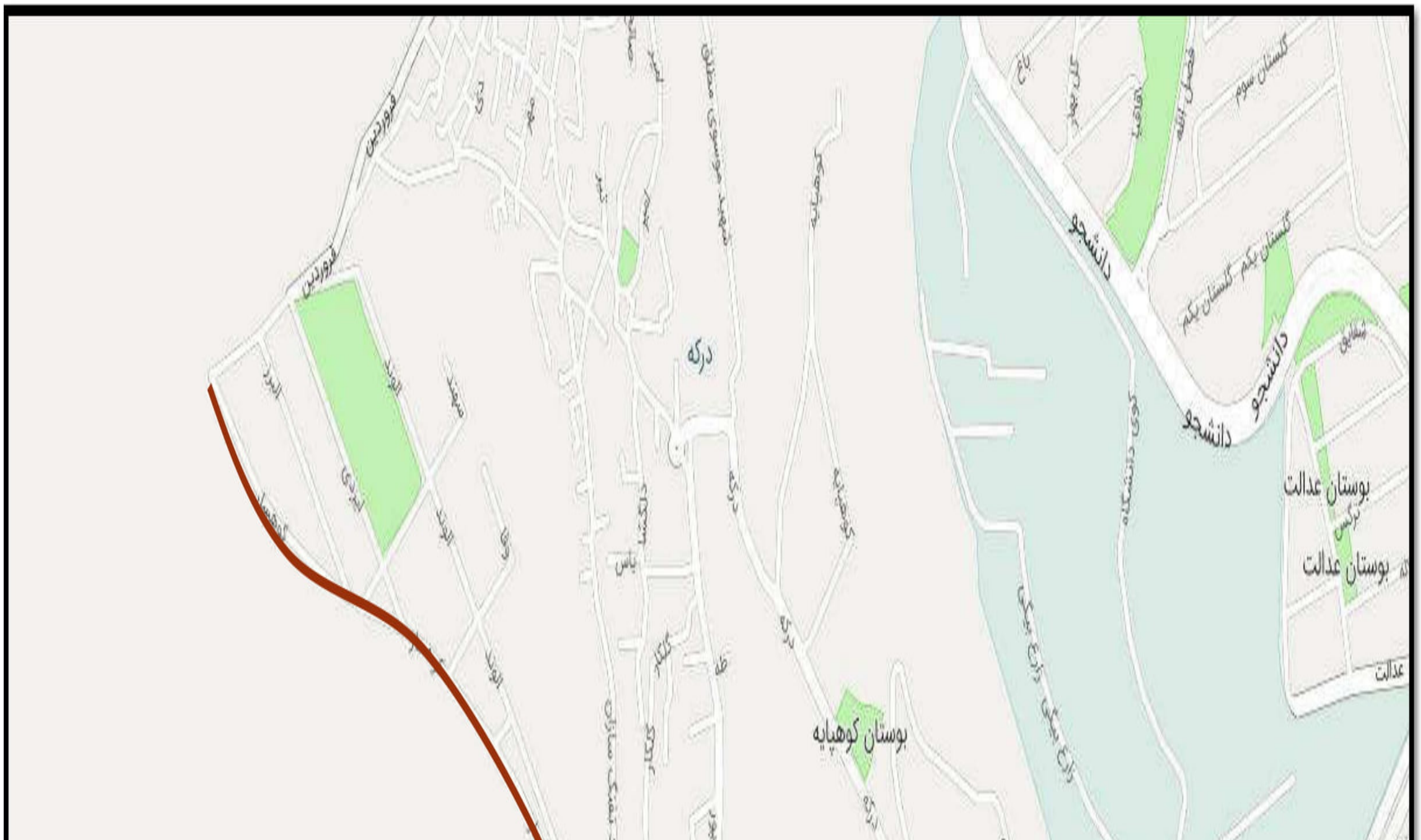

ردیف ۸

تغییر نام فرهنگ به دکتر محمود افشار

ردیف ۹

تغییر نام معبر اختصاصی فرمانداری به شهید قربانعلی احمدی

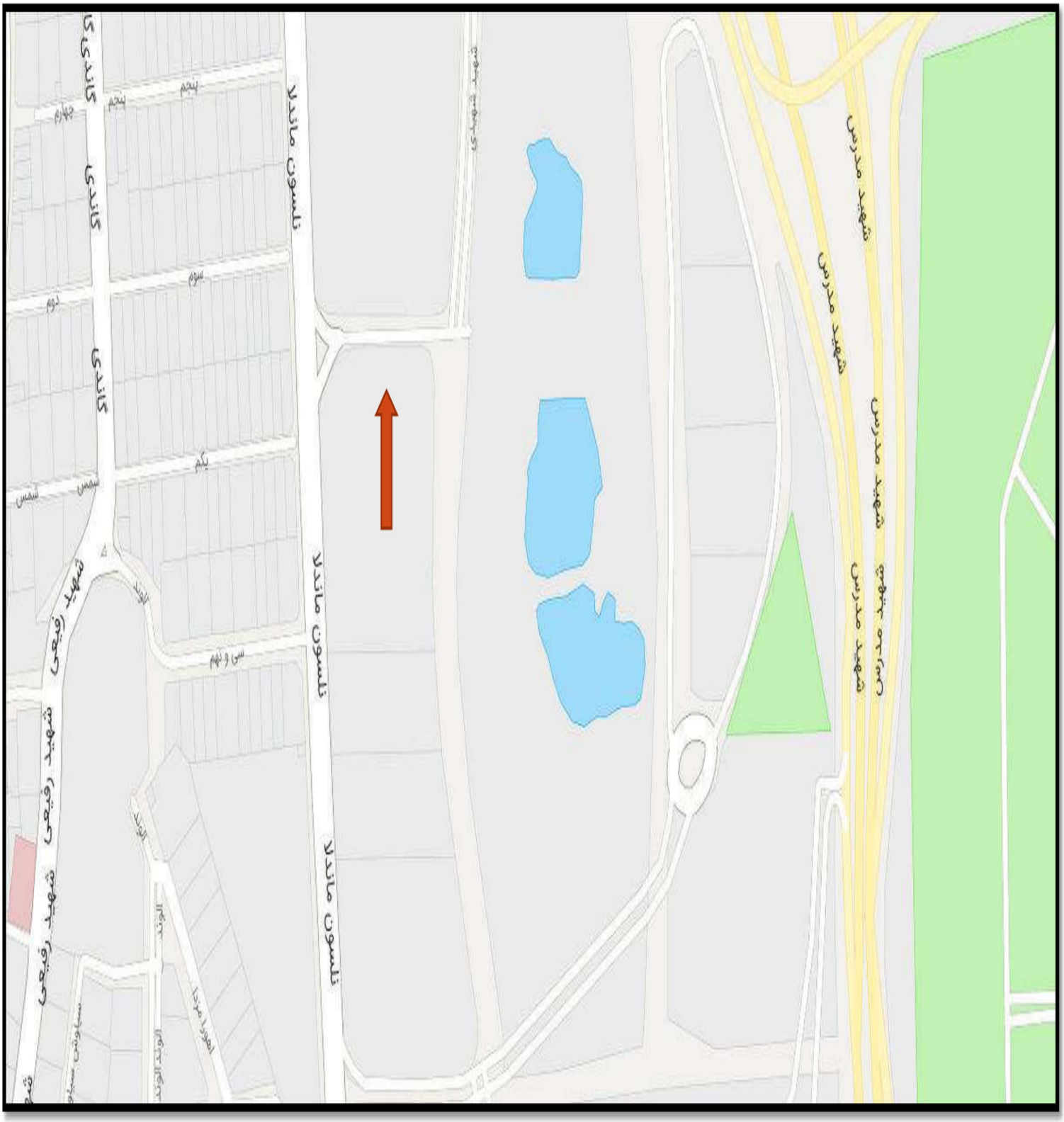

ردیف ۱۰

تغییر نام خیابان نظامی به دکتر محمدرضا حافظی

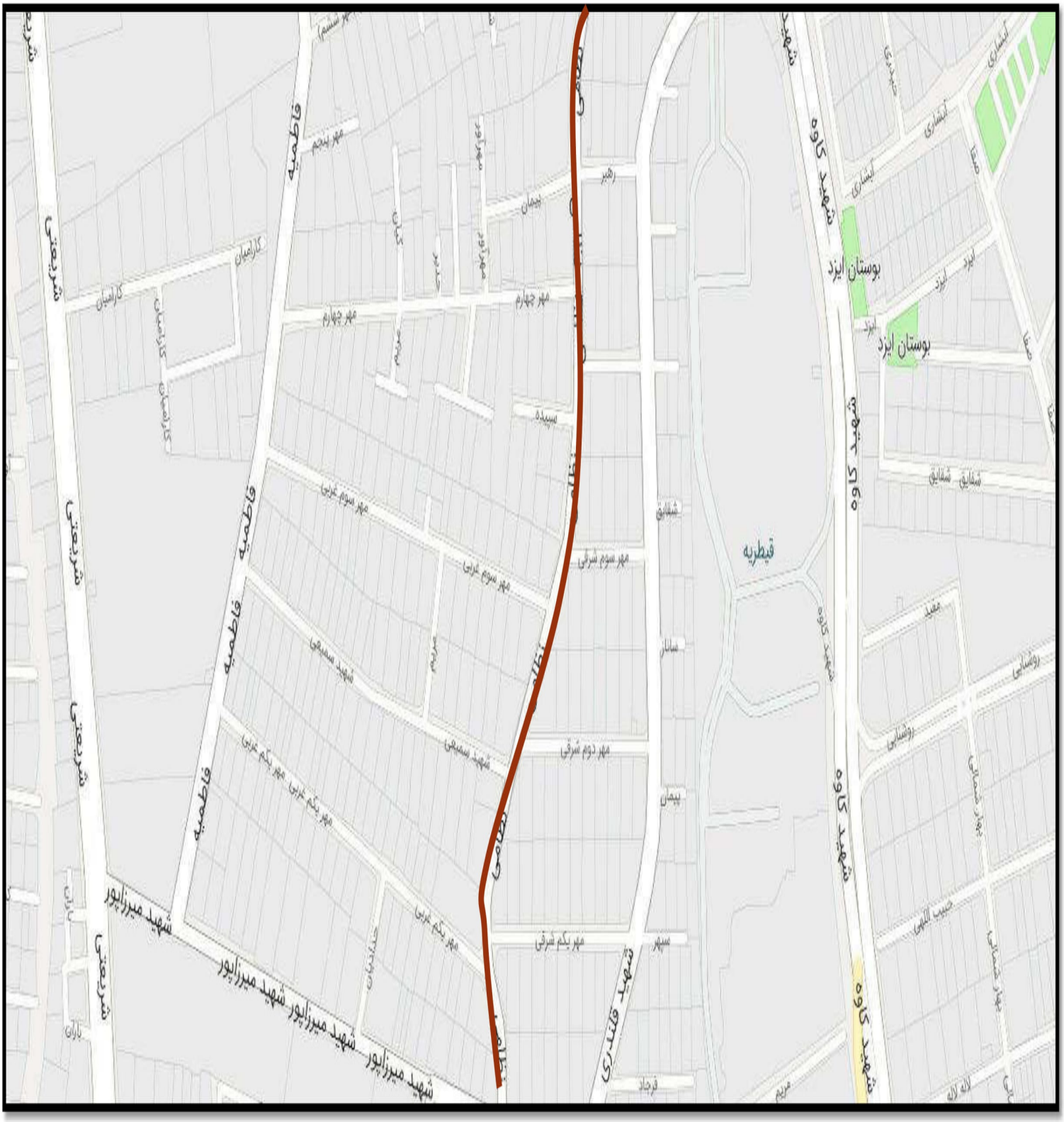

ردیف ۱۱

تغییر نام خیابان ششم به (شهید حسین محمودی با حفظ شماره)

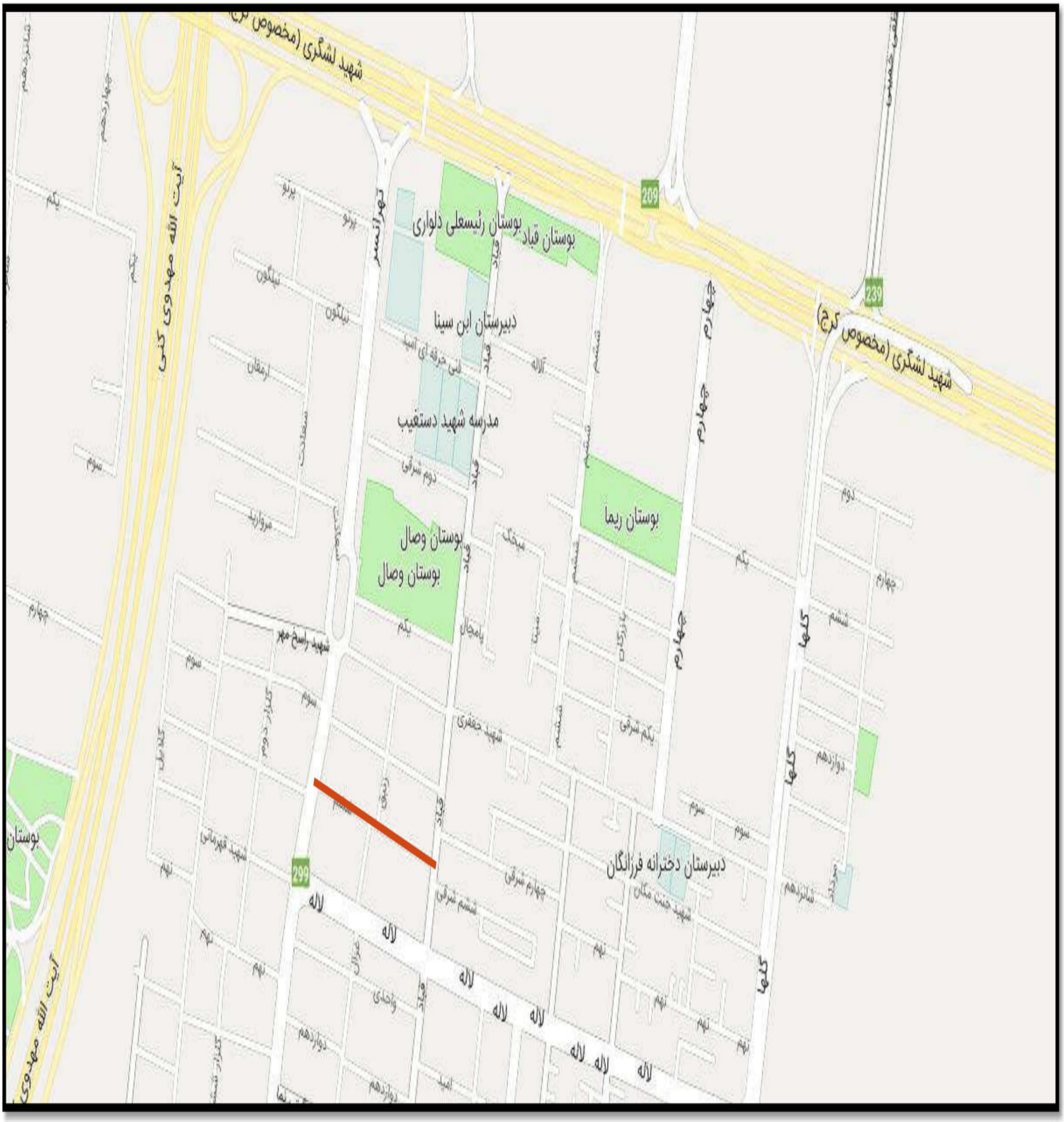

ردیف ۱۲

تغییر نام خیابان بی نام به خیابان ترگل ۱

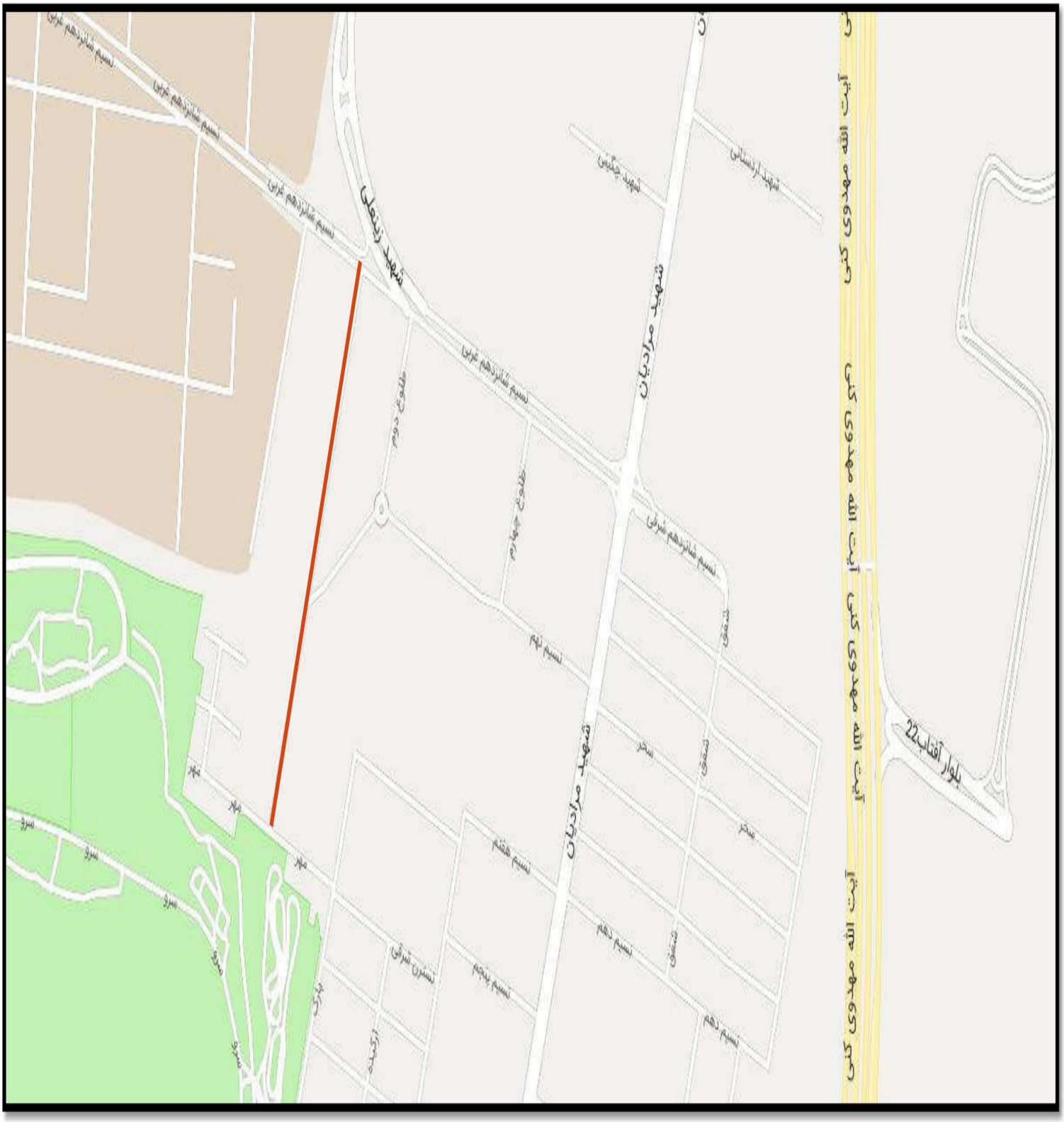

ردیف ۱۳

تغییر نام خیابان بی نام به ترگل ۲

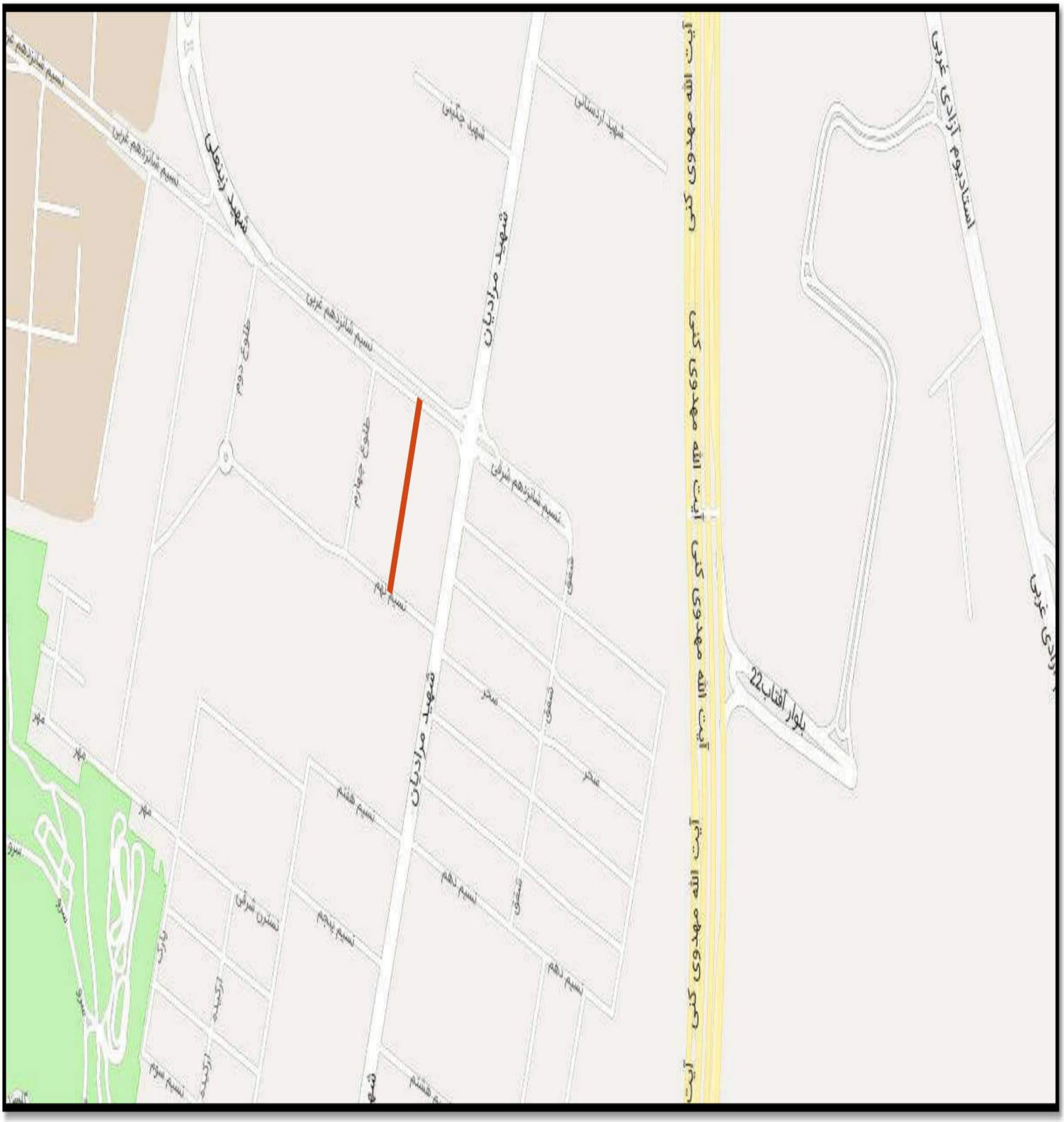

ردیف ۱۴

تغییر نام خیابان بی نام به خیابان تندرستی

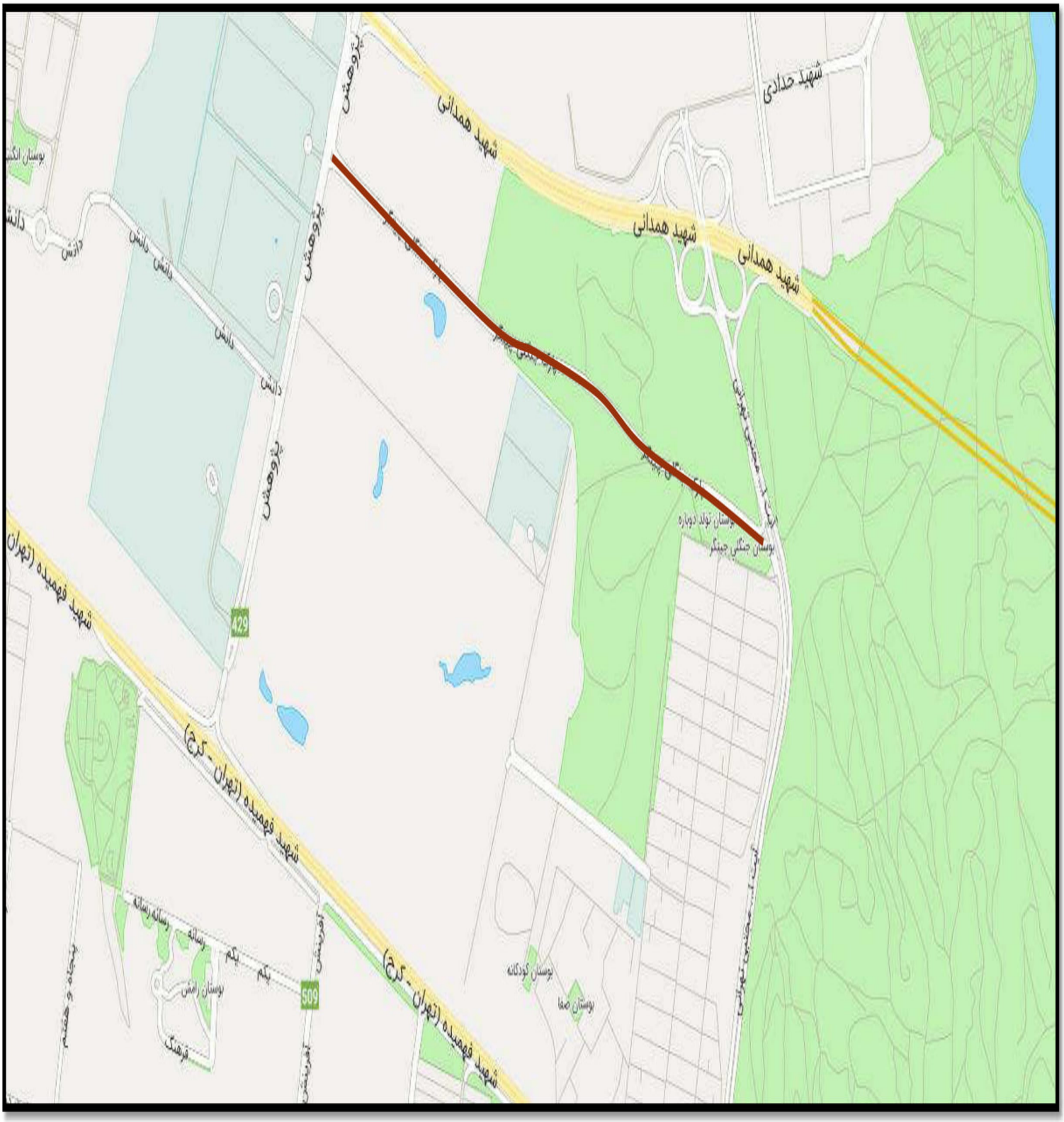

ردیف ۱۵

تغییر نام بن بست اول به شهید امیر حیدری

ردیف ۱۶

تغییر نام خیابان حمید به خیابان گرشاسب

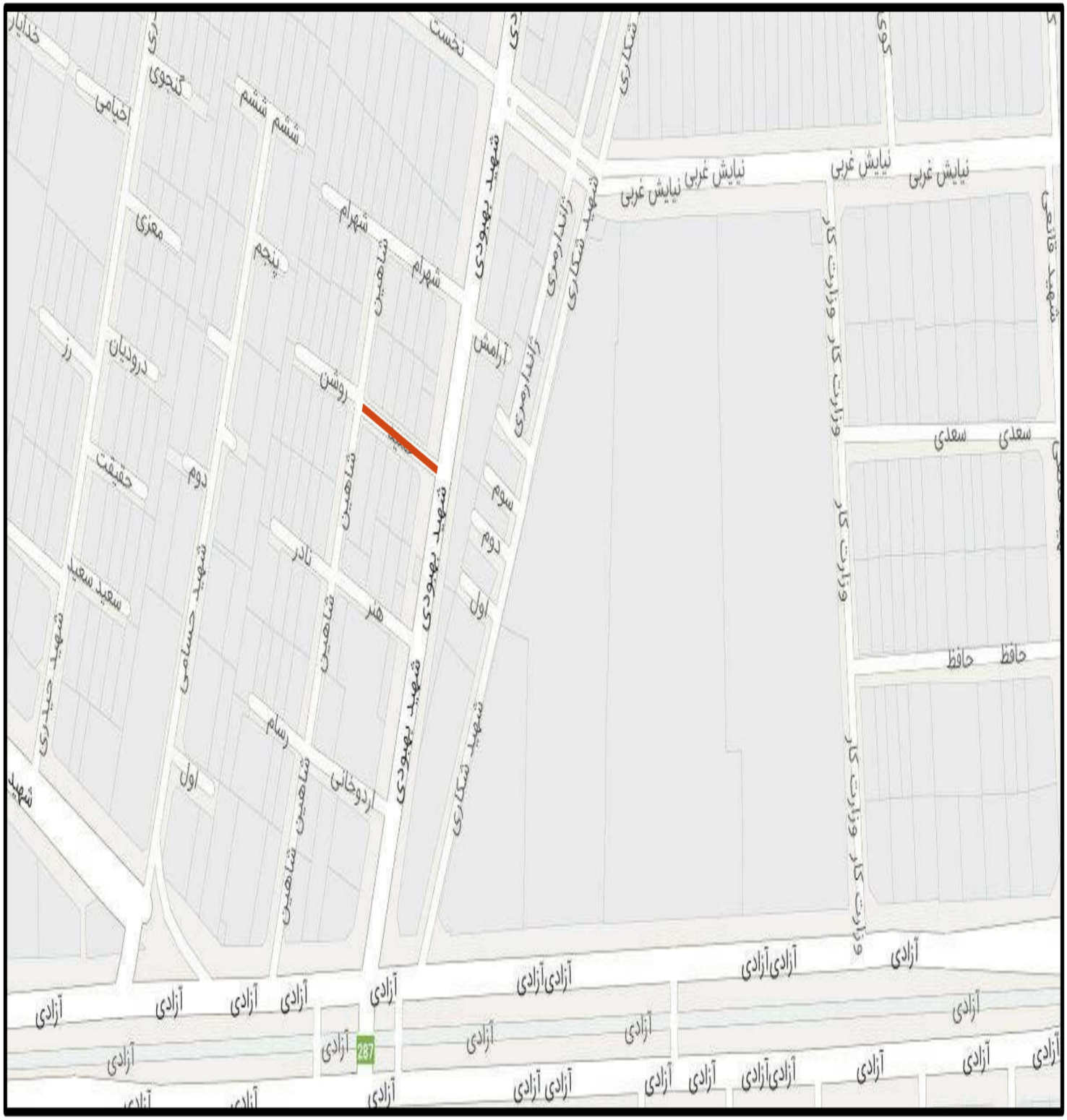

ردیف ۱۷

تغییر نام میدان نوساز به نام میدان تلو

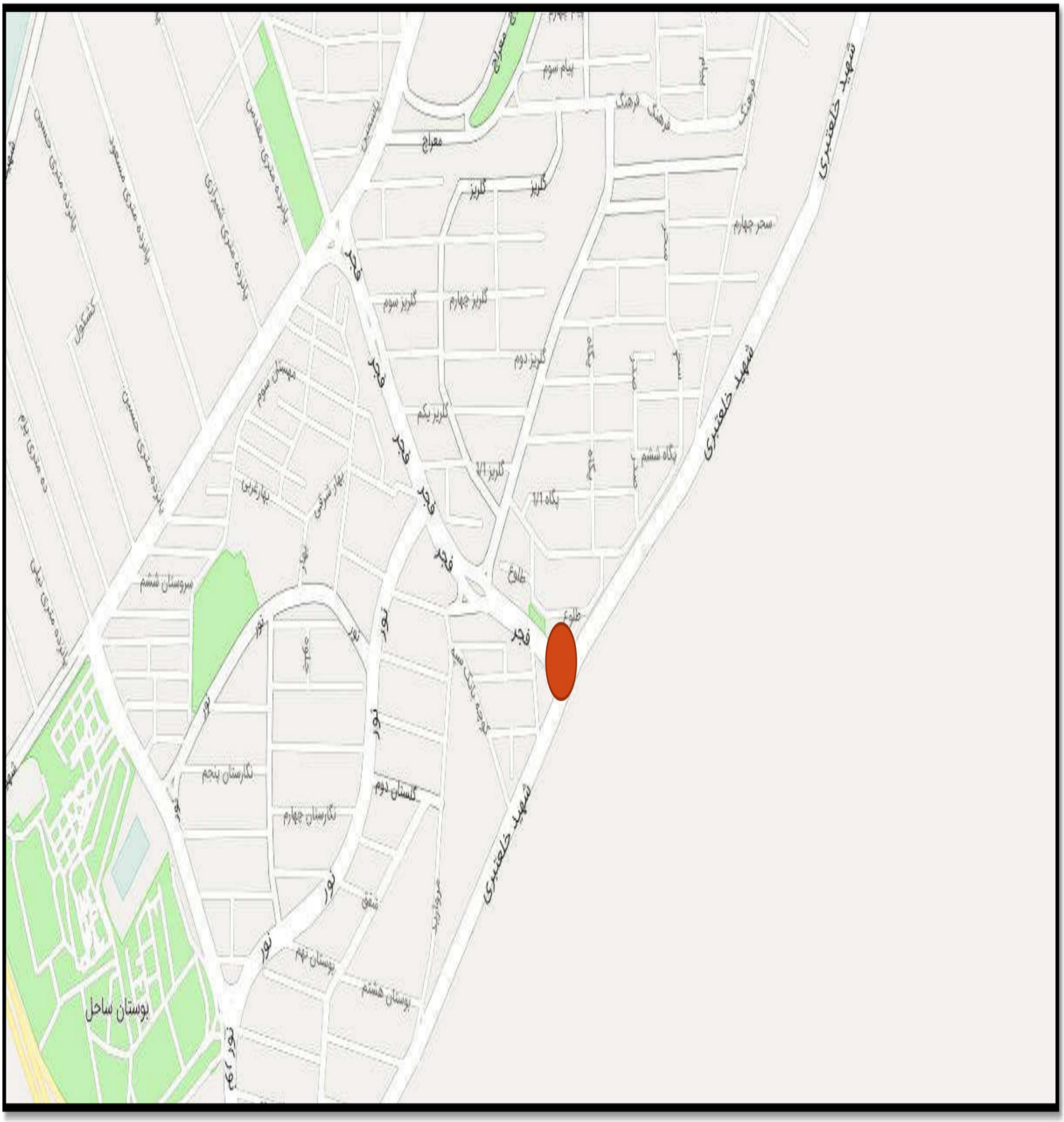

ردیف ۱۸

تغییر نام بن بست بی نام به بن بست موژان

ردیف ۱۹

تغییر نام بن بست محمدی به استاد علی راهجیری

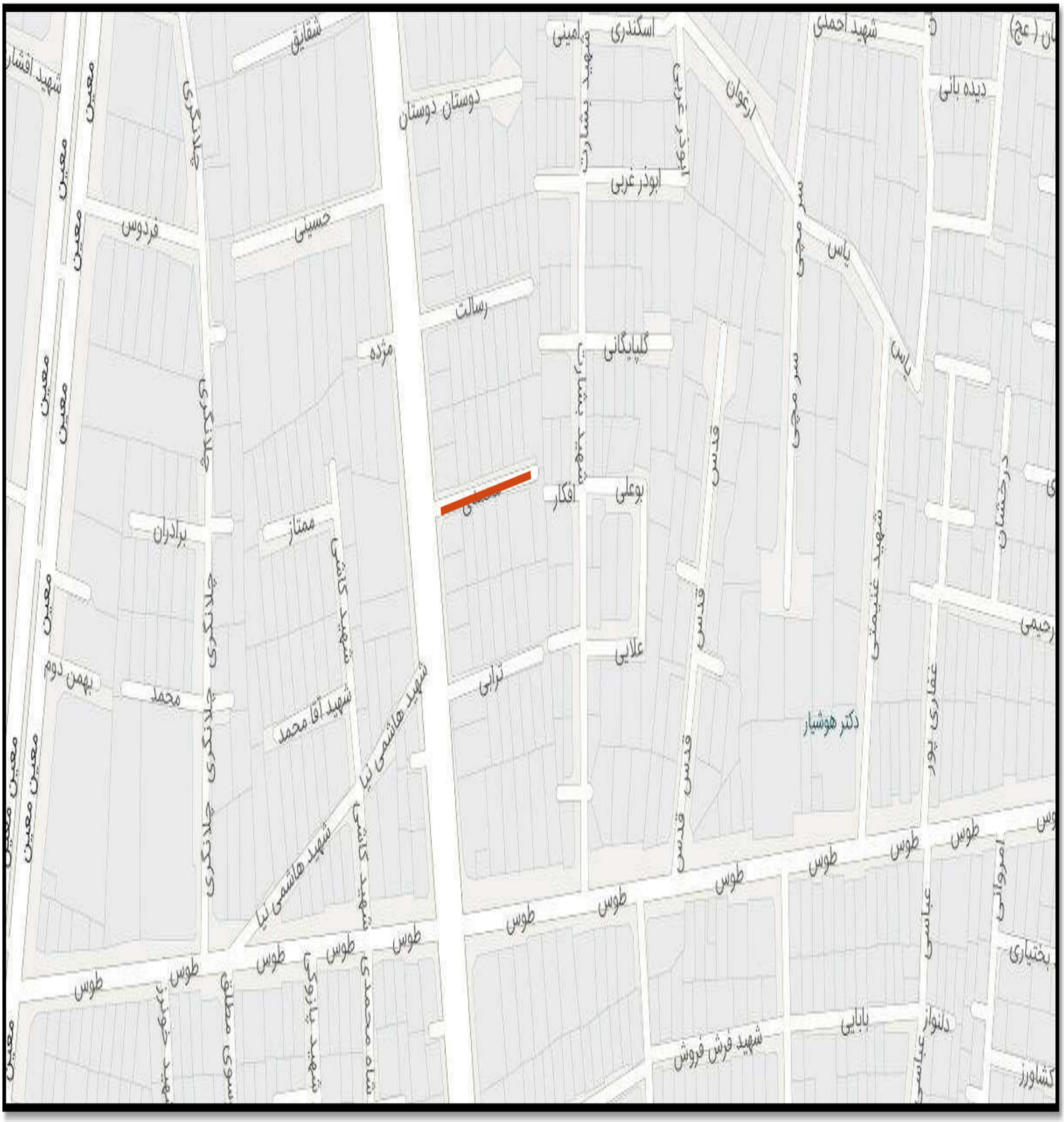

ردیف ۲۰

تغییر نام خیابان چهارم دریان نو به استاد حسین زمرشیدی(با حفظ شماره)

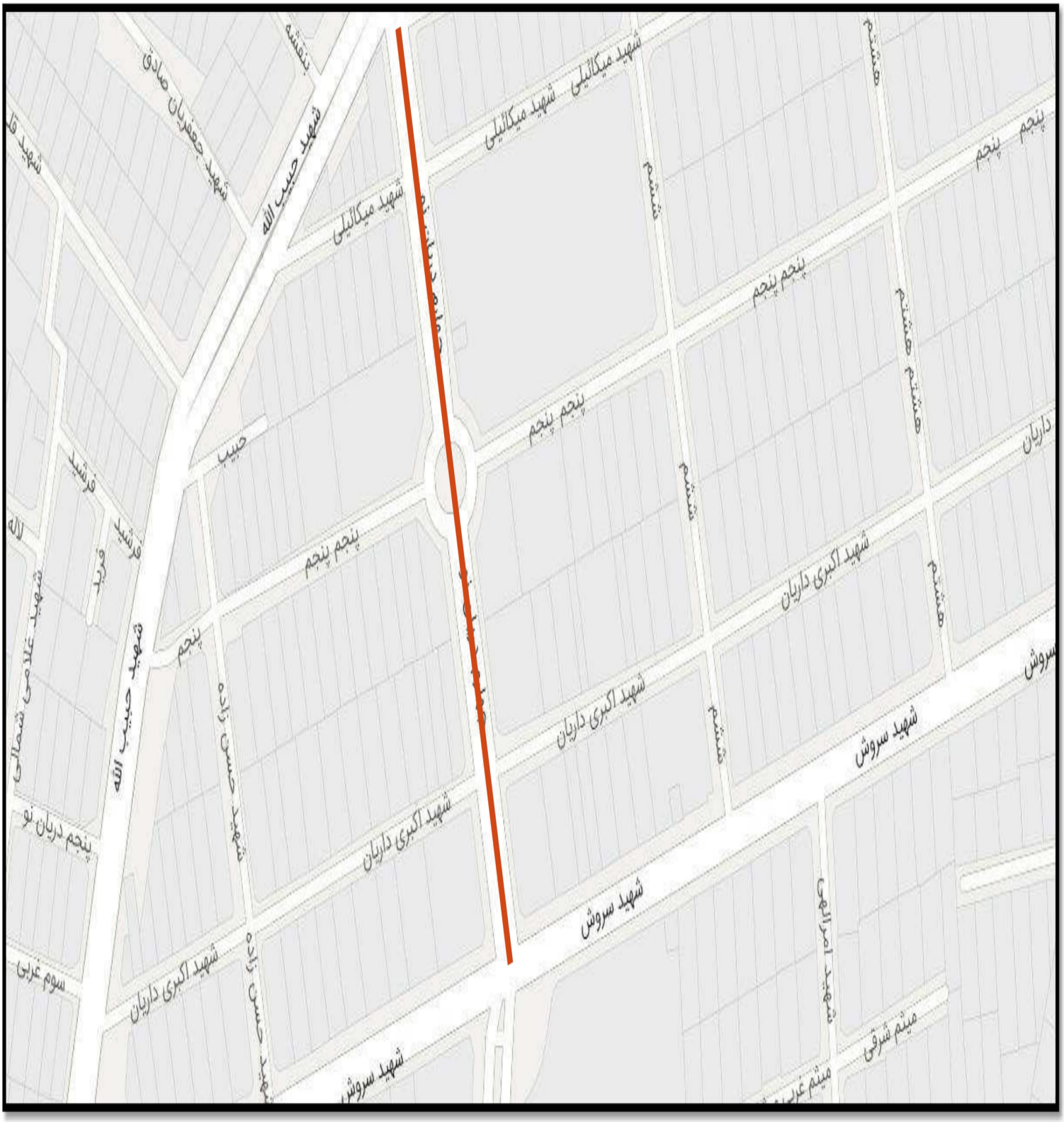

ردیف ۲۱

تغییر نام کوچه موسوی به شهید علیرضا کرمعلی

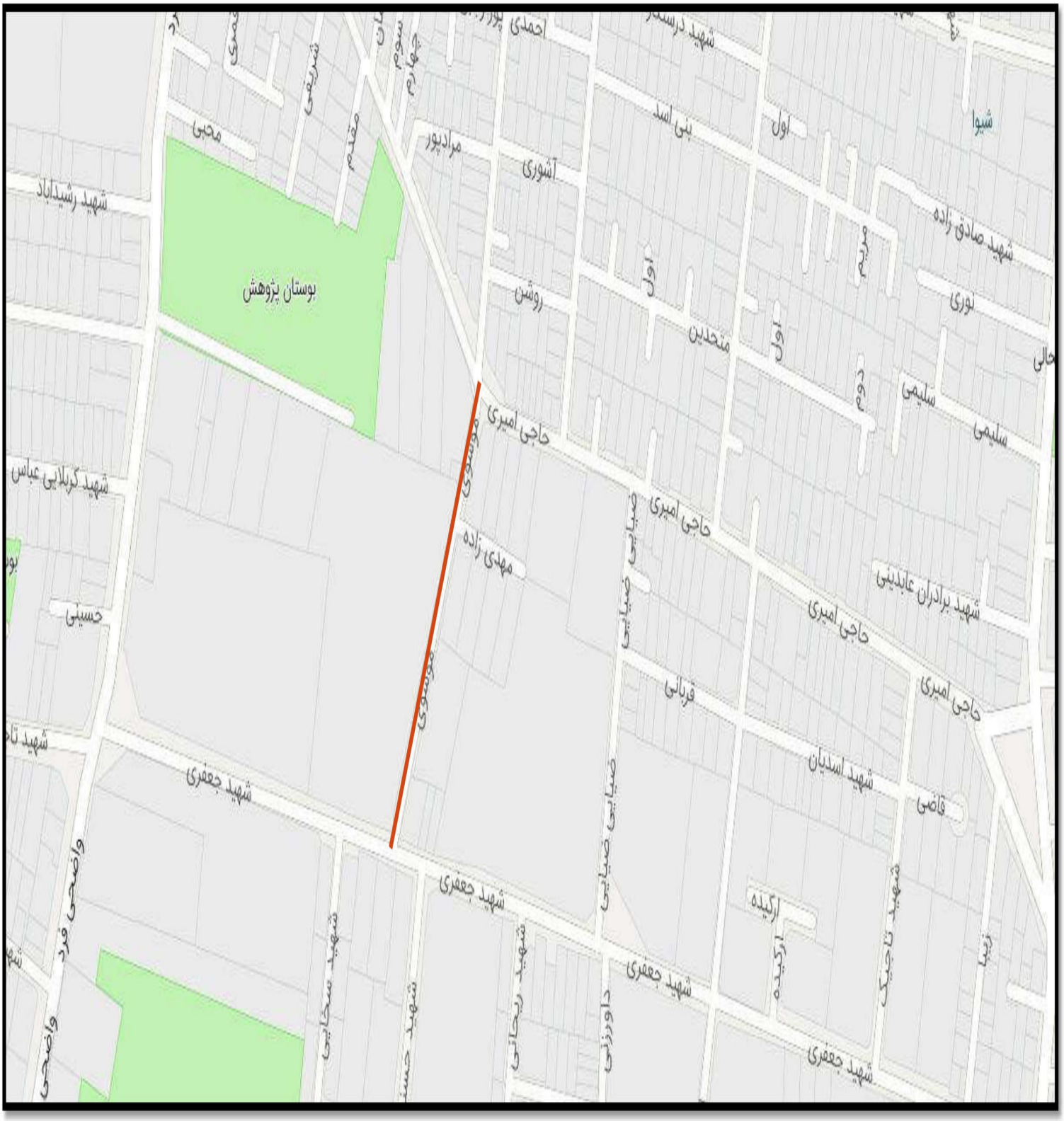

ردیف ۲۲

تغییر نام بن بست مختاری به شهید مرتضی عرب زاده

ردیف ۲۳

تغییر نام بن بست بی نام به گل زاد

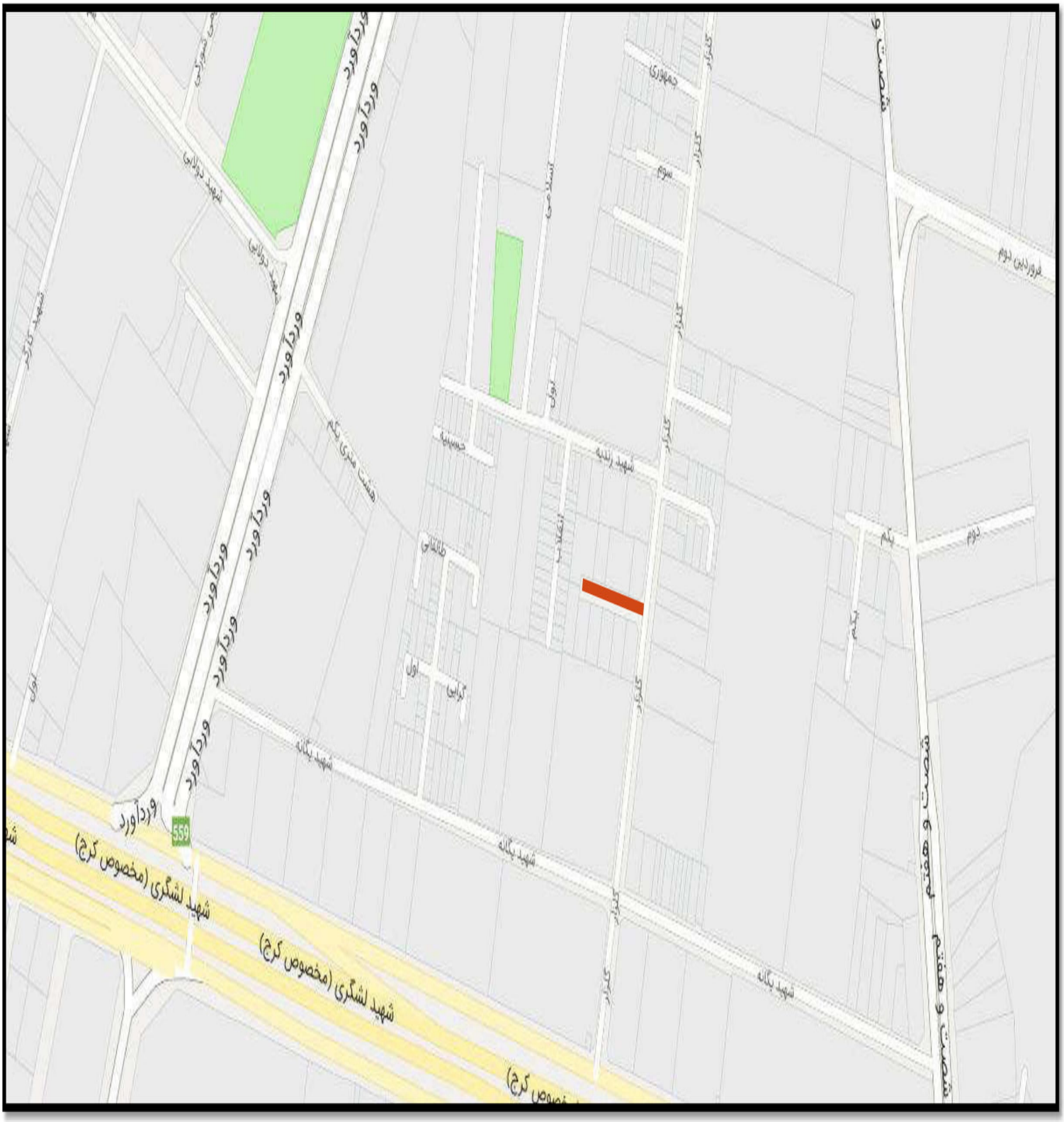

ردیف ۲۴

تغییر نام کوچه دهقان به شهید لشگر

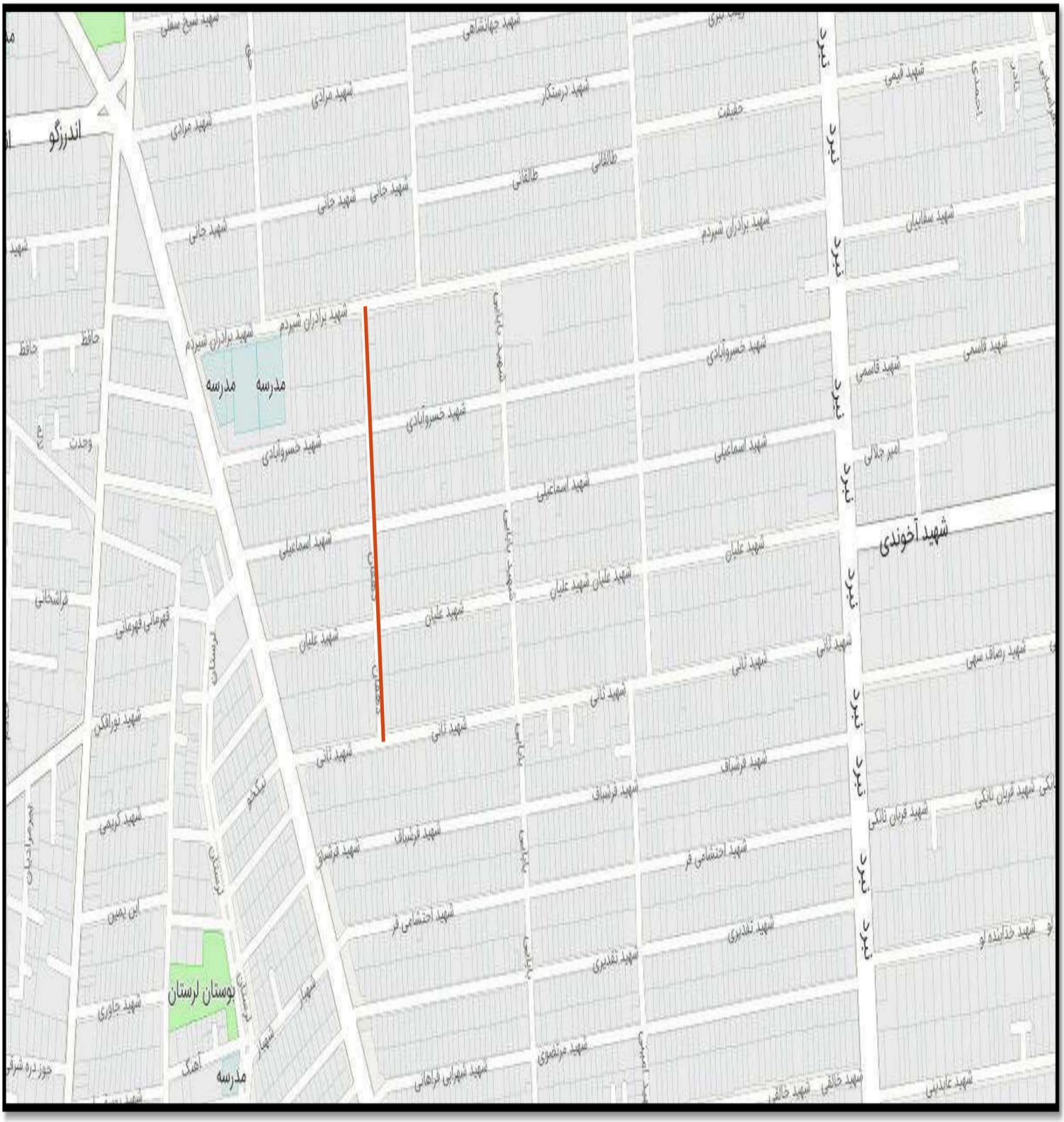

ردیف ۲۵

تغییر نام خیابان بی نام به خیابان خِرَد

جمهوری اسلامی ایران

شورای اسلامی شهر تهران

شماره : .....

تاریخ : .....

پیوست : .....

شناسه مصوبه : ۱۰۹–۲۶۱۰

گردش کار تصویب

در اجرای مفاد بند بیست و چهارم (۲۴) ماده هشتادم (۸۰) قانون تشکیلات، وظایف و انتخابات شوراهای اسلامی کشور و انتخاب شهرداران مصوب ۱۳۷۵/۳/۱ و آیین نامه نامگذاری و تغییر نام معابر و اماکن عمومی شهر تهران مصوب شصت و پنجمین جلسه دوره اول شورای اسلامی شهر تهران مورخ ۱۳۷۹/۱/۲۳ و مصوبه اصلاحی آیین نامه مذکور ـ ابلاغی به شماره ۱۶۰/۱۱۸۶/۱۸۹۴۱ مورخ ۸۷/۱۱/۲۴، موضوع گزارش چهل و هفتمین جلسه کمیسیون نامگذاری (دوره پنجم) به شماره ۳۷۷۳ /۱۶۰ مورخ ۱۳۹۹/۰۳/۱۰ در خصوص نامگذاری و تغییر نام بیست و سه معبر عمومی شهر تهران در دویست و چهل ودومین جلسه رسمی شورا منعقده در تاریخ ۱۳۹۹/۰۷/۲۲ مطرح و مورد بررسی قرارگرفت و کلیه موارد با اتفاق آرای موافق اعضای شورای اسلامی شهر تهران (چهارده عضو حاضر در جلسه در زمان رأی گیری) به تصویب رسید./ م ۱۰۹-۲۶۱۰/۲۲۷ن

جمهوری اسلامی ایران

شورای اسلامی شهر تهران

شماره : ۱۶۰/۳۷۷۳
تاریخ : ۱۳۹۹/۰۳/۱۰
پیوست : ۲
آنی

رئیس محترم شورای اسلامی شهر تهران - جناب آقای هاشمی رفسنجانی

موضوع: صورتجلسه دویست و هشتاد و نهمین جلسه متوالی کمیسیون نامگذاری معابر و اماکن عمومی شهر تهران

با سلام

احتراماً، صورتجلسه چهل و هفتمین نشست کمیسیون نامگذاری معابر و اماکن عمومی شهر تهران (دویست و هشتاد و نهمین جلسه متوالی) که در تاریخ ۱۳۹۹/۳/۶ برگزار گردید، جهت طرح در صحن علنی شورای اسلامی شهر تهران و اتخاذ تصمیم به پیوست ایفاد می گردد. ضمائم صورتجلسه فوق به صورت جداگانه به معاونت مصوبات ارسال می شود.

محمدجواد حکیم شبانی
عضو و رئیس کمیسیون فرهنگی و اجتماعی
شورای اسلامی شهر تهران

رونوشت: جناب آقای باقری معاون محترم مصوبات اداره کل اداری و اجرایی و رئیس دفتر هیئت رئیسه شورای اسلامی شهر تهران جهت آگاهی
جناب آقای بیات دبیر محترم کمیسیون فرهنگی و اجتماعی شورای اسلامی شهر تهران جهت آگاهی
جناب آقای مرزبان صدیق کارشناس محترم کمیسیون نامگذاری معابر و اماکن عمومی شهر تهران جهت آگاهی

نشانی: ضلع جنوبی پارک شهر،خیابان بهشت،ساختمان شورای اسلامی شهر تهران تلفن:۵۱۰۴۰۰۰۰ نمابر:۹۶۰۹۰۴۰۹ صندوق پستی:۴۳۸۹ -۱۱۱۵۵ www.shoratehran.ir

جمهوری اسلامی ایران

شورای اسلامی شهر تهران

شماره: .....

تاریخ: .....

پیوست: .....

بسمه تعالی

"صورتجلسه مصوبات کمیسیون نامگذاری و تغییر نام معابر و اماکن عمومی شهر تهران"

جلسه ۴۷ دوره پنجم (دویست و هشتاد و نهمین جلسه متوالی)

در اجرای بند بیست و چهارم (۲۴) ماده هشتاد (۸۰) قانون تشکیلات،وظایف و انتخابات شوراهای اسلامی کشور و انتخاب شهرداران مصوب ۱۳۷۵/۳/۱ و اصلاحات بعدی آن و مستند به مصوبه آئین نامه نامگذاری و تغییر نام معابر و اماکن عمومی شهر تهران مصوب به ۱۳۷۹/۱/۲۳ ابلاغی به شماره ۱۶۰/۶۱/۸۸۰ به تاریخ ۱۳۷۹/۱/۲۴ چهل و هفتمین جلسه رسمی دوره پنجم (دویست و هشتاد و نهمین جلسه متوالی) که در تاریخ ۶ خرداد ماه سال ۱۳۹۹ تشکیل و موارد ذیل پس ازبررسی مستندات به شرح ماده واحده ذیل رای گیری به اتفاق آرای موافق اعضای کمیسیون به تصویب رسید و برای تصویب به صحن علنی شورای اسلامی شهر تهران تقدیم می شود.

ماده واحده:

۱. از تاریخ این مصوبه ۲۵ مورد معبر و میدان که نام ، محدوده ، منطقه و نشانی آنها تعیین شده و برگه مشخصات و نقشه آنها تکمیل و به ضمیمه می باشد به شرح ردیف های ذیل نامگذاری / تغییر نام داده می شوند.

ردیف	نام کنونی گذر	نام جدید پیشنهادی	محدوده گذر	منطقه	توضیحات
۲	خیابان امیرکبیر (۲ مورد تکرار)	شهیدان سلامت	بزرگراه آیت الله مهدوی کنی تا خیابان کاشان	۲۲	بدون تکرار
۳	خیابان سراج (۱۴ مورد تکرار)	شهید شهروز مظفری نیا	خیابان فرجام و ۳۵ متری استقلال	۴	بدون تکرار
۴					
۵	درمانگاه شهرداری منطقه ۳	شهید حبیب جریری	خیابان شریعتی تقاطع خیابان دیباج	۳	بدون تکرار
۶	خیابان سرو ناز (۱۴ مورد تکرار)	پروفسور احمد پارسا	بزرگراه شهید فهمیده تا خیابان ۲۰ متری آزاد شهر	۲۲	بدون تکرار
۷	خیابان کوهسار (۲۴ مورد تکرار)	محمد اوراز	خیابان شیرکوه تا سید مفیدی	۱	بدون تکرار
۸	خیابان فرهنگ (۴۰ مورد تکرار)	دکتر محمود افشار	خیابان عرب حلوائی و خیابان ایران ترانسفو	۲۰	بدون تکرار
۹	معبر اختصاصی استانداری	خیابان شهید قربانعلی احمدی	بلوار نلسون ماندلا معبر اختصاصی منتهی به ساختمان استانداری تهران	۶	بدون تکرار
۱۰	خیابان نظامی (۱۰ مورد تکرار)	دکتر محمد رضا حافظی	خیابان شریعتی، خیابان میرزاپور	۱	بدون تکرار

نشانی: ضلع جنوبی پارک شهر، خیابان بهشت، ساختمان شورای اسلامی شهر تهران تلفن: ۵۱۰۴۰۰۰۰ نمابر: ۹۶۰۹۰۴۰۹ صندوق پستی: ۴۳۸۹ - ۱۱۱۵۵ www.shoratehran.ir

جمهوری اسلامی ایران

شماره: .....

تاریخ: .....

پیوست: .....

شورای اسلامی شهر تهران

۱۱	کوچه ششم	شهید حسین محمودی (با حفظ شماره)	تهرانسر حدفاصل بلواراصلی و خیابان قباد	۲۱	بدون تکرار
۱۲	خیابان بی نام	نرگل ۱	بلوار علوم و فنون مسیر غرب به شرق قبل از تقاطع کوهک	۲۲	بدون تکرار
۱۳	خیابان بی نام	نرگل ۲	بلوار کوهک خیابان نسیم ۱۶ غربی بین سرای محله و باغ همتی	۲۲	بدون تکرار
۱۴	خیابان بی نام	تندرستی	حدفاصل بلوار پژوهش و آیت الله مجتبی تهرانی	۲۲	بدون تکرار
۱۵	بن بست اول	شهید امیر حیدری	خیابان شادمهر خیابان شهید ذوالفقاری کوچه شفیق بلخی	۲	بدون تکرار
۱۶	خیابان حمید (۲۲ مورد تکرار)	گرشاسب	خیابان ستارخان خیابان بهبودی	۲	بدون تکرار
۱۷	میدان نوساز	میدان تلو	حکیمیه بین بلوار فجر و جاده تلو	۴	بدون تکرار
۱۸	بن بست بی نام	موژان	خیابان رجائی نرسیده به ایران ترانسفو	۲۰	بدون تکرار
۱۹	بن بست محمدی (۱۳۰ مورد تکرار)	استاد علی راهجیری	استادمعین ۲۱ متری جی نرسیده به طوس	۹	بدون تکرار
۲۰	خیابان چهارم دریان نو	استاد حسین زمرشیدی (با حفظ شماره)	خیابان ستارخان خیابان شهید حبیب الله خیابان چهارم	۲	بدون تکرار
۲۱	کوچه موسوی (۴۵ مورد تکرار)	شهید علیرضا کرمعلی	خیابان پیروزی خیابان تاجریان خیابان شهید جعفری	۱۴	بدون تکرار
۲۲	بن بست مختاری (۱۱ مورد تکرار)	شهید مرتضی عرب زاده	خیابان ۱۷ شهریور پائین تر از تیردوقلو	۱۵	بدون تکرار
۲۳	بن بست بی نام	گل زاد	ورد آورد خیابان گلزار روبروی ساختمان دیپلمات	۲۱	بدون تکرار
۲۴	کوچه دهقان (۲۱ مورد تکرار)	شهید لشگر	خیابان پیروزی نبردشمالی کوچه علیان	۱۴	بدون تکرار
۲۵	خیابان بی نام	خرّد	خیابان شهید رجائی ورودی فاز ۳ شهرک فرهنگیان	۲۰	بدون تکرار

اعضای کمیسیون نامگذاری:

۱- محمد جواد حق شناس **۲- حسن خلیل آبادی** **۳- بشیر (حجت) نظری**

۴- غلامحسین محمدی **۵- داوود دشتبانی**

نشانی:ضلع جنوبی پارک شهر،خیابان بهشت،ساختمان شورای اسلامی شهر تهران تلفن:۱۰ ۸۱ ۱۱ ۵۵ نمابر:۵۵۸۱۲۰۹۳ صندوق پستی:۱۱۳۶۵/۴۳۸۹ http://shora.tehran.ir