جمهوری اسلامی ایران

شورای اسلامی شهر تهران

تاریخ:۲۹/۰۷/۱۳۹۹

شماره:
۱۷۲۲۹/۱۰۹/۲۶۱۰/۱۶۰
پیوست:۲

بسم الله الرحمن الرحیم

**به: جناب آقای پیروز حناچی**
**شهردار محترم تهران**

**موضوع:مصوبه نامگذاری و تغییر نام بیست و سه (۲۳) معبر عمومی شهر تهران**

سلام علیکم؛

با عنایت به گزارش چهل و هفتمین جلسه کمیسیون نامگذاری و تغییر نام معابر و اماکن عمومی شهر تهران منعقده در تاریخ ۱۳۹۹/۰۳/۰۶ به پیوست مصوبه « نامگذاري و تغییر نام بیست و سه (۲۳) معبر عمومي شهر تهران» مشتمل بر ماده واحده و نقشه‌های جانمایی را که در دویست و چهل و دومین جلسه رسمی شورای اسلامی شهر تهران منعقده در تاریخ بیست و دوم مهرماه سال ۱۳۹۹ با اتفاق آرای موافق اعضای شورای اسلامی شهر تهران ( چهارده عضو حاضر در جلسه در زمان رأی گیری ) به تصویب رسیده است، جهت اقدام ابلاغ می‌نماید. / م ۱۰۹-۲۶۱۰

محسن هاشمی رفسنجانی
رئیس شورای اسلامی شهر تهران

رونوشت: - رئیس محترم مجمع نمایندگان استان تهران در مجلس شورای اسلامی جهت استحضار و ابلاغ به نمایندگان محترم مردم تهران .

- فرماندار محترم تهران جهت استحضار.

- رئیس محترم شورای اسلامی استان تهران جهت استحضار .

- رئیس محترم کمیسیون نامگذاری و تغییر نام معابر و اماکن عمومی شهر تهران جهت استحضار.

- اعضای محترم شورای اسلامی شهر تهران جهت استحضار .

- جناب آقای بشیر نظری عضو محترم شورا و رئیس کمیته تنقیح مصوبات جهت استحضار .

- مدیر محترم روابط عمومی و امور بین‌الملل شورای اسلامی شهر تهران جهت استحضار .

- دفتر هیات رئیسه و مصوبات ( ۲۲۷ن/۵-شناسه : ۱۰۹-۲۶۱۰).

جمهوری اسلامی ایران

شورای اسلامی شهر تهران

شماره : .....

تاریخ : .....

پیوست : .....

# مشخصات مصوبه

## عنوان :

## نامگذاری وتغییرنام بیست و سه (۲۳) معبر عمومی شهر تهران

(مشتمل بر ماده واحده و نقشه‌های جانمایی )

به انضمام گردش کار تصویب

**شناسه سنواتی : ۱۰۹-۲۶۱۰**

**مصوب دویست و چهل و دومین جلسه رسمی**

**شورای اسلامی شهر تهران ( دوره پنجم )**

**مورخ یکشنبه بیست و دوم مهرماه**

**سال ۱۳۹۹**

**این مصوبه در پایگاه اطلاع‌رسانی شورای اسلامی شهر تهران به نشانی http://laws.tehran.ir**

**قابل دسترسی است.**

جمهوری اسلامی ایران

شورای اسلامی شهر تهران

شماره : .....

تاریخ : .....

پیوست : .....

**شناسه مصوبه : ۱۰۹-۲۶۱۰**

## مـاده واحده:

**از تاریخ لازم‌الاجرا شدن این مصوبه بیست و سه معبر مشروحه ذیل که موقعیت آن‌ها بر اساس نقشه‌های پیوست می‌باشد نامگذاری و تغییر نام داده می‌شوند:** /۱۰۹-۲۶۱۰/۲۲۷ن

**۱- تغییر نام خیابان امیر کبیر واقع در محدوده منطقه ۲۲ شهرداری تهران حدفاصل بزرگراه آیت‌الله مهدوی کنی تا خیابان کاشان به نام شهیدان سلامت .**

**۲- تغییر نام خیابان سراج واقع در محدوده منطقه ۴ شهرداری تهران حدفاصل خیابان فرجام و ۳۵متری استقلال به نام شهید شهروز مظفری نیا .**

**۳- نامگذاری درمانگاه شهرداری منطقه ۳ در محدوده منطقه ۳ شهرداری تهران واقع در خیابان شریعتی تقاطع خیابان دیباج به نام شهید دکتر حبیب جریری .**

**۴- تغییر نام خیابان سرو ناز در محدوده منطقه ۲۲ شهرداری تهران واقع در بزرگراه شهید فهمیده تا خیابان ۲۰ متری آزاد شهر به نام پروفسور احمد پارسا .**

**۵- تغییر نام خیابان کوهسار واقع در محدوده منطقه ۱ شهرداری تهران حدفاصل خیابان شیرکوه تا سید مفیدی به نام محمد اوراز .**

**۶- تغییر نام خیابان فرهنگ واقع در محدوده منطقه ۲۰ شهرداری تهران حدفاصل خیابان شهید عرب حلوایی و خیابان ایران ترانسفو به نام دکتر محمود افشار .**

**۷- نامگذاری معبر اختصاصی استانداری واقع در محدوده منطقه ۶ شهرداری تهران واقع در بلوار نلسون ماندلا - معبر اختصاصی منتهی به ساختمان استانداری تهران به نام خیابان شهید قربانعلی احمدی .**

**۸- تغییر نام خیابان نظامی واقع در محدوده منطقه ۱ شهرداری تهران حدفاصل خیابان دکتر علی شریعتی تا خیابان میرزاپور به نام دکتر محمدرضا حافظی .**

## شناسه مصوبه : ۱۰۹-۲۶۱۰

۹- نامگذاری کوچه ششم در محدوده منطقه ۲۱ شهرداری تهران واقع در تهرانسر حدفاصل بلوار اصلی و خیابان قباد به نام **شهید حسین محمودی (با حفظ شماره)** .

۱۰- نامگذاری خیابان بی نام در محدوده منطقه ۲۲ شهرداری تهران واقع در بلوار علوم و فنون مسیر غرب به شرق قبل از تقاطع کوهک به نام **ترگل ۱.**

۱۱- نامگذاری خیابان بی نام در محدوده منطقه ۲۲ شهرداری تهران واقع در بلوار کوهک خیابان نسیم۱۶ غربی بین سرای محله و باغ همتی به نام **ترگل ۲.**

۱۲- نامگذاری خیابان بی نام واقع در محدوده منطقه ۲۲ شهرداری تهران حدفاصل بلوار پژوهش و آیت الله مجتبی تهرانی به نام **تندرستی** .

۱۳- نامگذاری بن بست اول در محدوده منطقه ۲۲ شهرداری تهران واقع در خیابان شادمهر - خیابان شهید ذوالفقاری - کوچه شفیق بلخی به نام **شهید امیر حیدری.**

۱۴- تغییر نام خیابان حمید در محدوده منطقه ۳ شهرداری تهران واقع در خیابان ستارخان حدفاصل خیابان بهبودی تا شاهین به نام **گرشاسب** .

۱۵- نامگذاری میدان بی نام ( نوساز) در محدوده منطقه ۴ شهرداری تهران واقع در حکیمیه بین بلوار فجر و جاده تلو به نام **میدان تلو** .

۱۶- نامگذاری بن بست بی نام در محدوده منطقه ۲۰ شهرداری تهران واقع در خیابان رجایی نرسیده به ایران ترانسفو به نام **موژان** .

۱۷- تغییر نام بن بست محمدی در محدوده منطقه ۹ شهرداری تهران واقع خیابان ۲۱ متری جی نرسیده به خیابان طوس به نام **استاد علی راهجیری** .

۱۸- تغییر نام خیابان چهارم دریان نو واقع در محدوده منطقه ۲ شهرداری تهران واقع در خیابان ستارخان - خیابان شهید حبیب الله - خیابان چهارم به نام **استاد حسین زمرشیدی (با حفظ شماره)** .

**شناسه مصوبه : ۱۰۹–۲۶۱۰**

۱۹- تغییر نام کوچه موسوی واقع در محدوده منطقه ۱۴ شهرداری تهران واقع در خیابان پیروزی ـ خیابان تاجریان ـ خیابان شهید جعفری به نام **شهید علیرضا کرمعلی** .

۲۰- تغییر نام بن بست مختاری واقع در محدوده منطقه ۱۵ شهرداری تهران واقع در خیابان هفده شهریور پایین تر از تیردوقلو به نام **شهید مرتضی عرب زاده** .

۲۱- نامگذاری بن بست بی نام واقع در محدوده منطقه ۱۵ شهرداری تهران واقع در ورد آورد ـ خیابان گلزار روبروی ساختمان دیپلمات به نام **گل زاد** .

۲۲-تغییر نام کوچه دهقان در محدوده منطقه ۱۴ شهرداری تهران واقع خیابان پیروزی ـ نبرد شمالی ـ کوچه علیان به نام **شهید لشکر** .

۲۳-نامگذاری خیابان بی نام واقع در محدوده منطقه ۲۰ شهرداری تهران خیابان شهید رجایی ورودی فاز ۳ شهرک فرهنگیان به نام **خِرَد** .

# نقشه های مصوبات نامگذاری و تغییر نام معابر و اماکن شهر تهران

## جلسه ۴۷ دوره پنجم

## ( دویست و هشتاد و نهمین جلسه متوالی)

## ردیف ۲

# تغییر نام خیابان امیر کبیر به شهیدان سلامت

## ردیف ۳

# تغییر نام خیابان سراج به شهید شهروز مظفری نیا

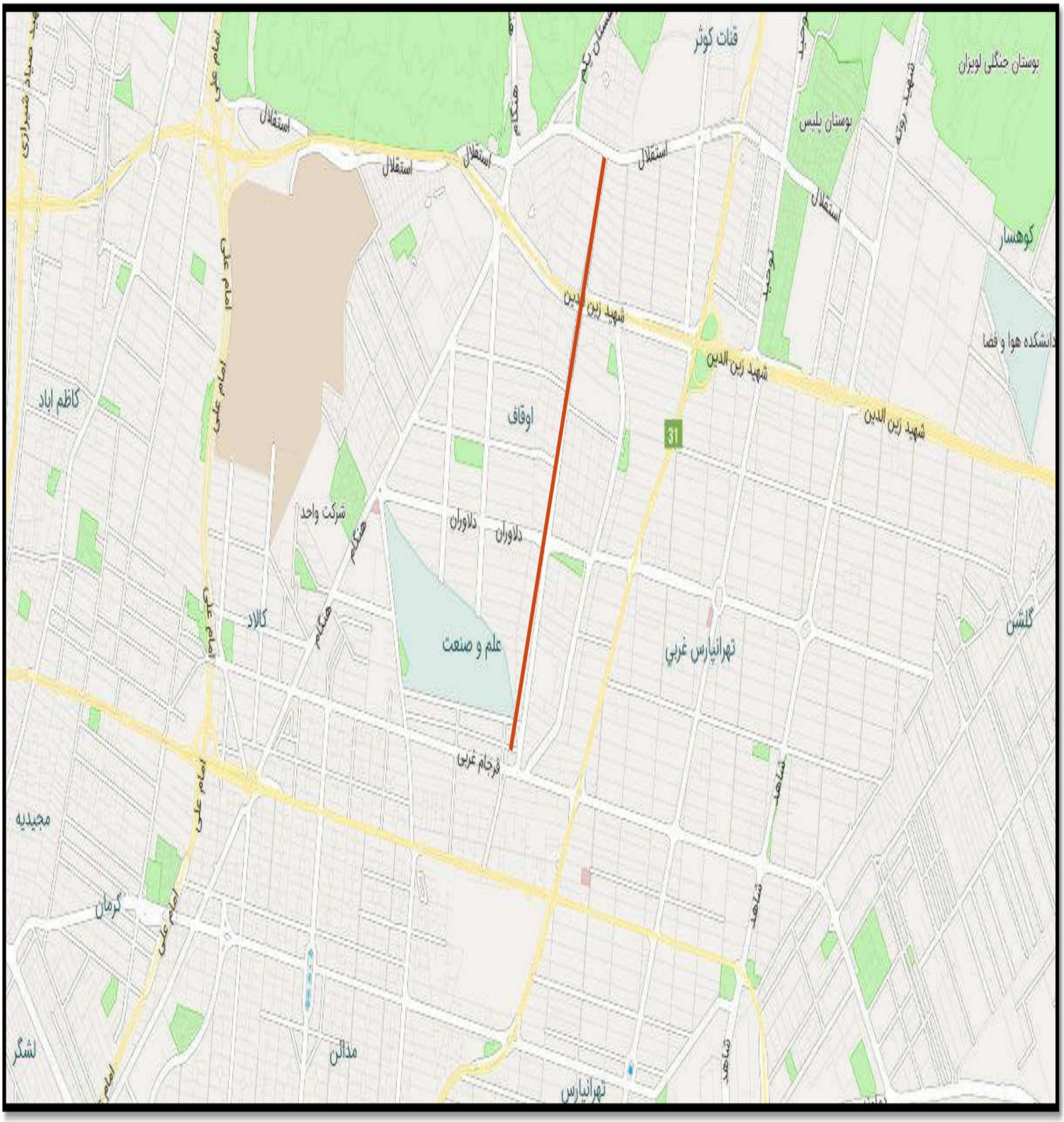

## ردیف ۵

# تغییر نام درمانگاه شهرداری منطقه ۳ به نام شهید حبیب جریری

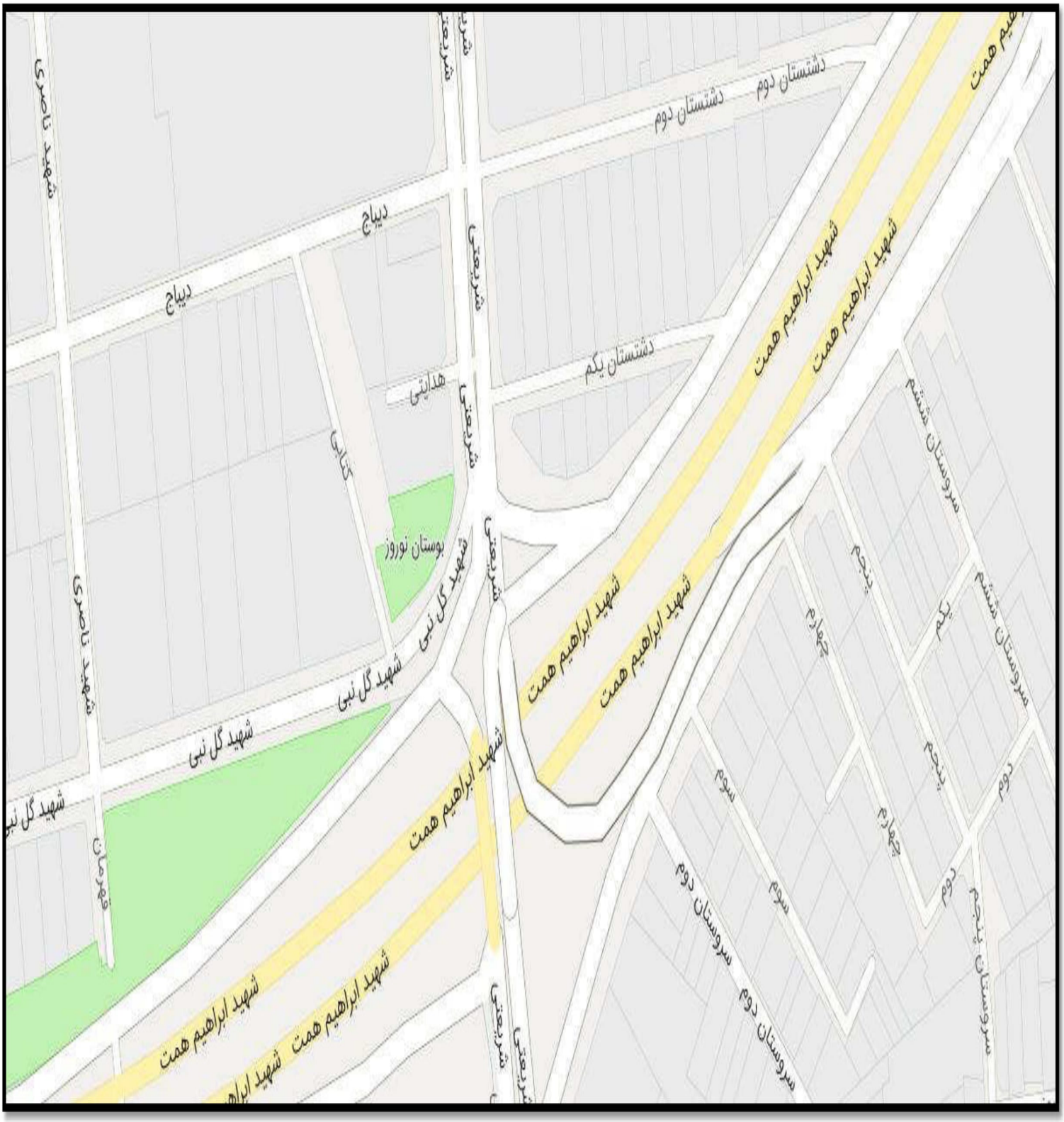

## ردیف ۶

# تغییر نام خیابان سروناز به نام پرفسور احمد پارسا

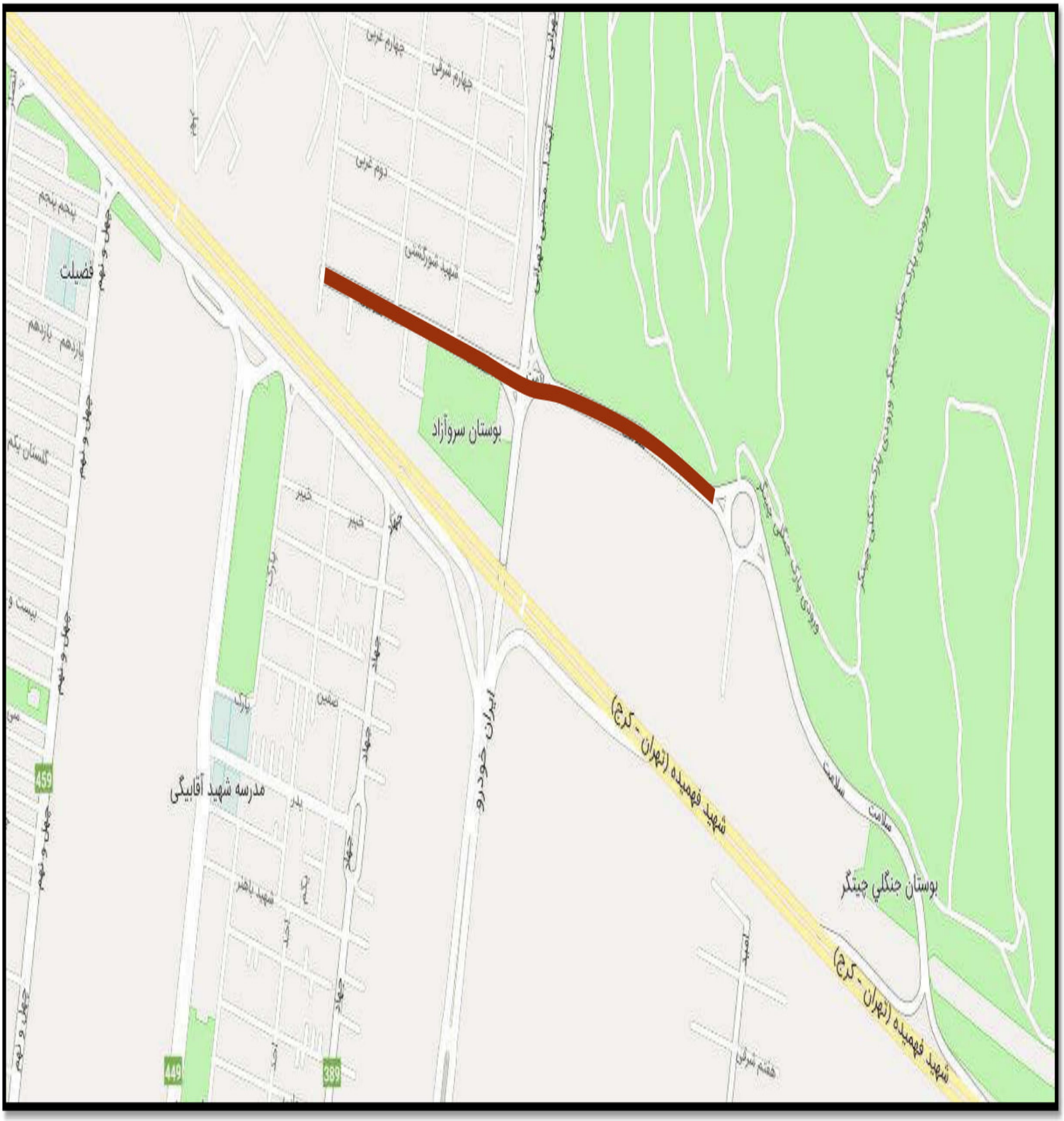

## ردیف ۷

# تغییر نام خیابان کوهسار به نام محمد اوراز

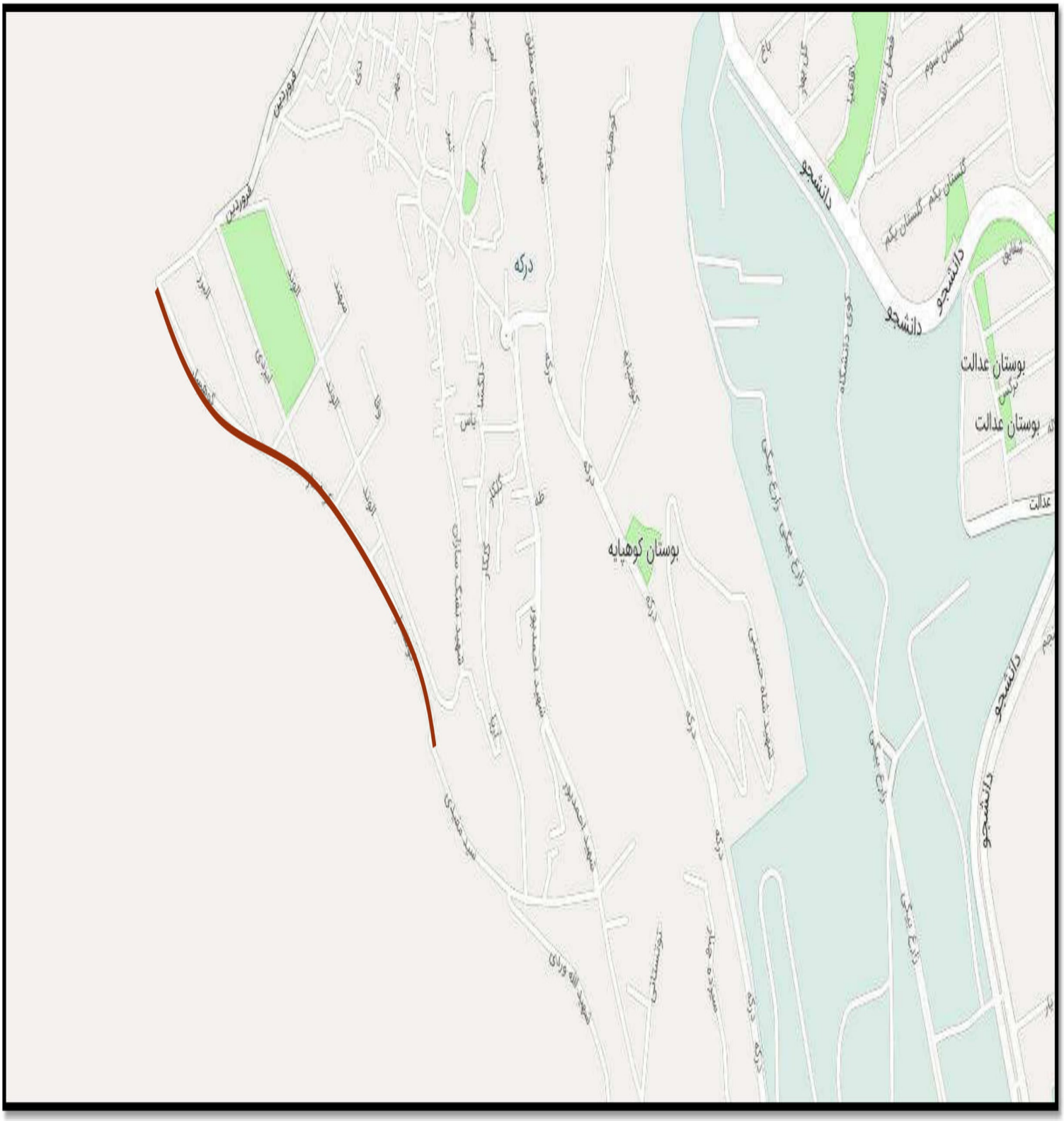
بوستان کوهپایه
بوستان عدالت
بوستان عدالت
دانشجو
دانشجو
دانشجو
دانشجو
درکه
درکه
درکه

## ردیف ۸

## تغییر نام فرهنگ به دکتر محمود افشار

## ردیف ۹

# تغییر نام معبر اختصاصی فرمانداری به شهید قربانعلی احمدی

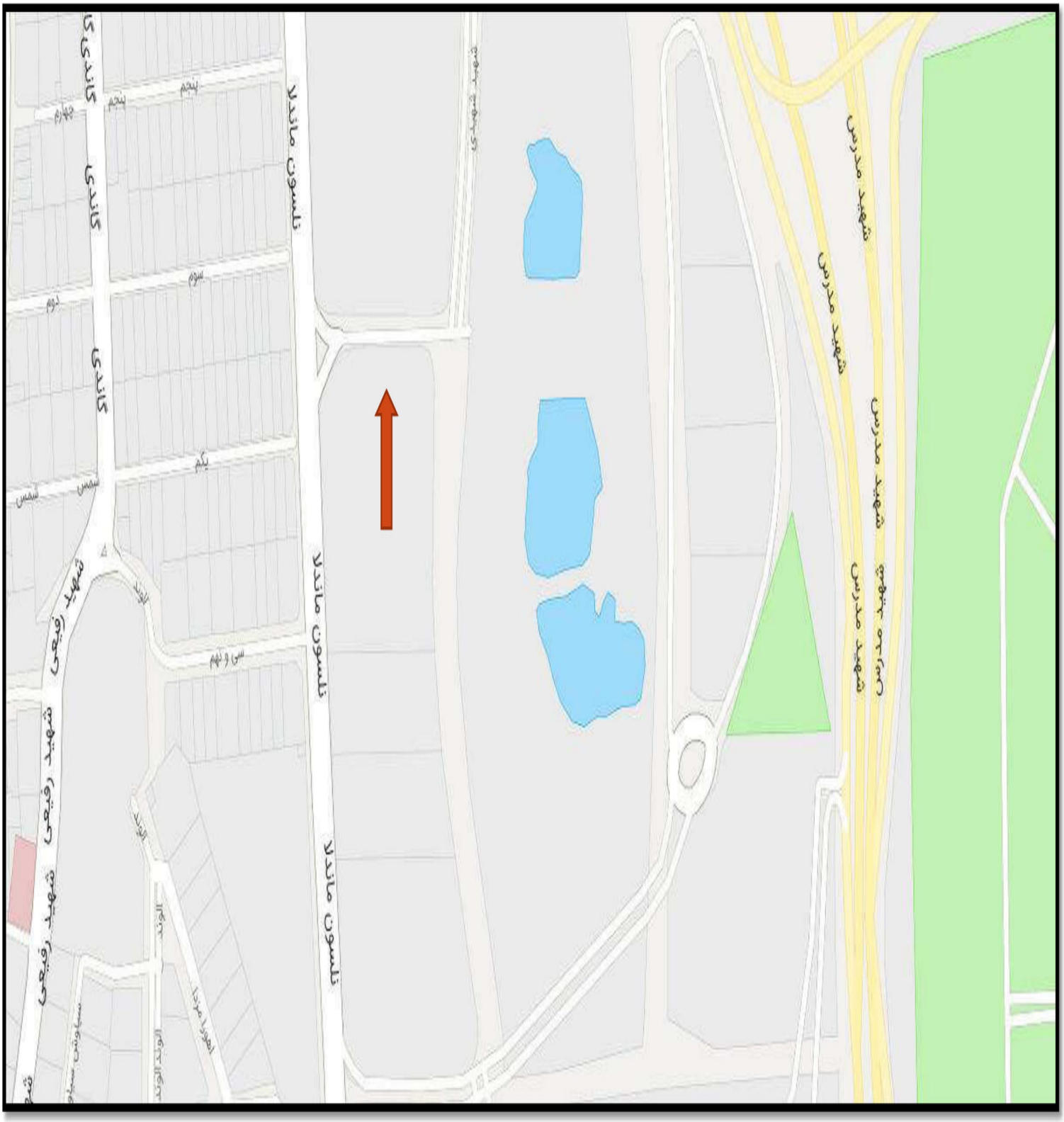

## ردیف ۱۰

# تغییر نام خیابان نظامی به دکتر محمدرضا حافظی

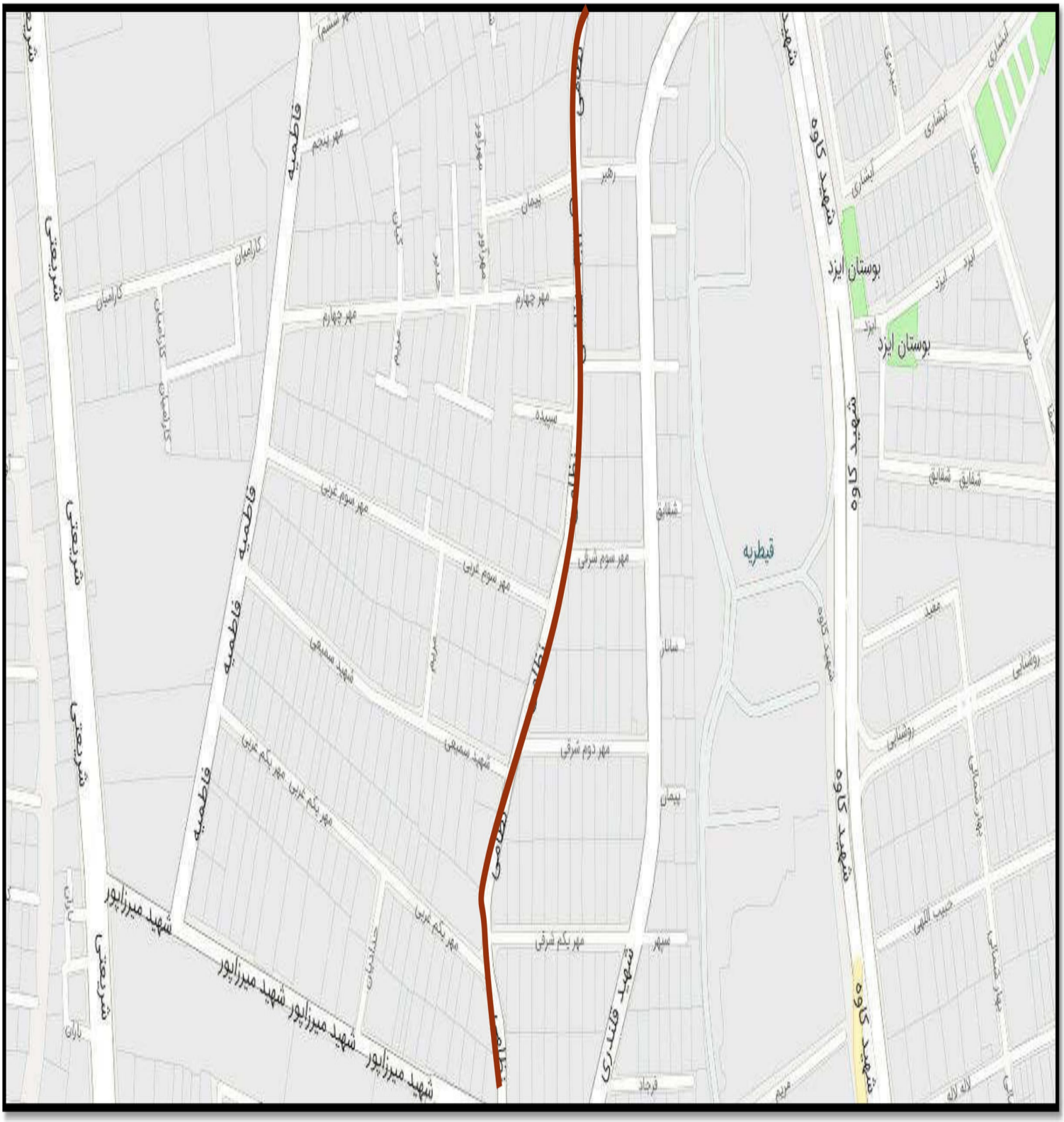

## ردیف ۱۱

## تغییر نام خیابان ششم به (شهید حسین محمودی با حفظ شماره)

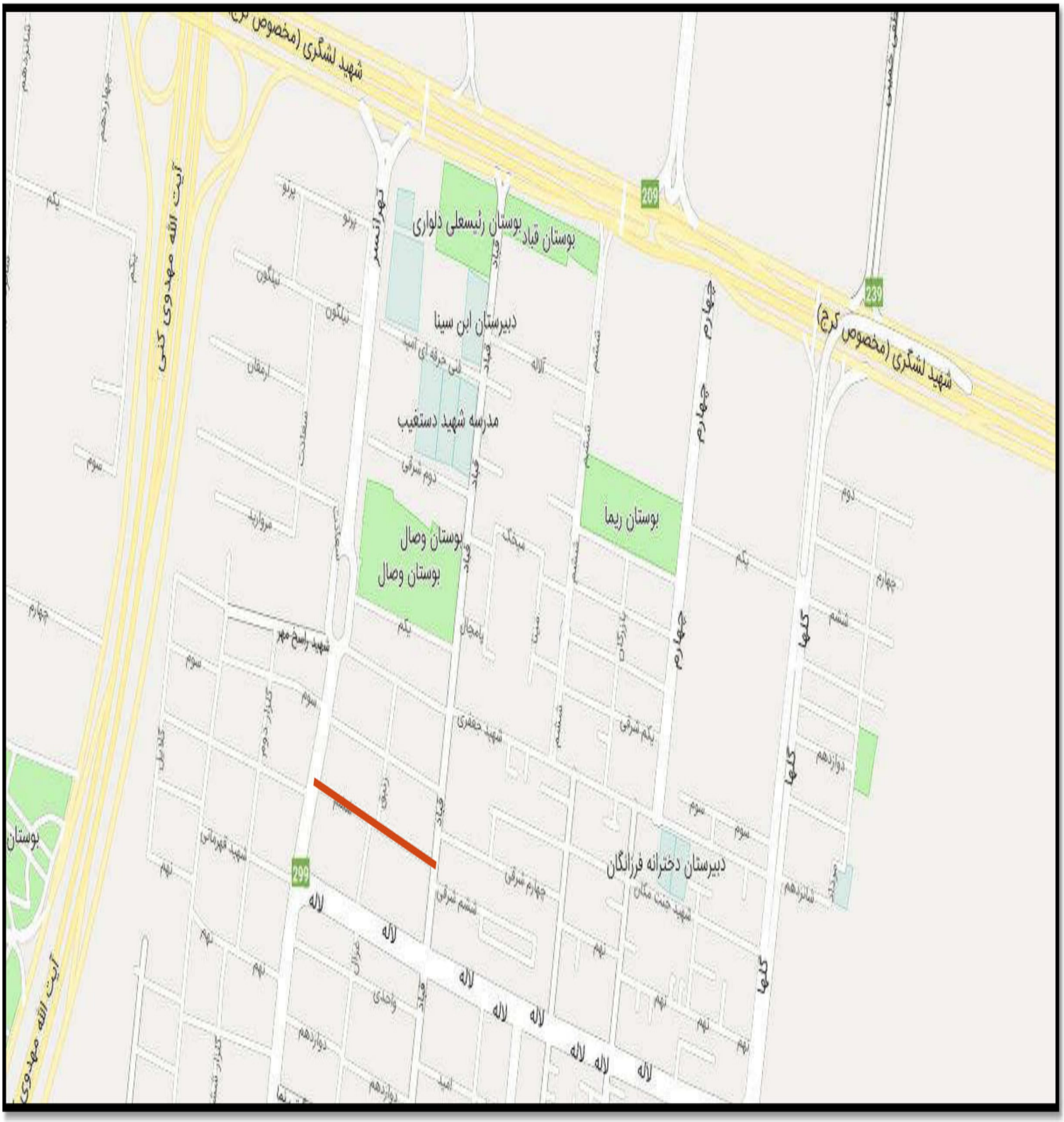

## ردیف ۱۲

## تغییر نام خیابان بی نام به خیابان ترگل ۱

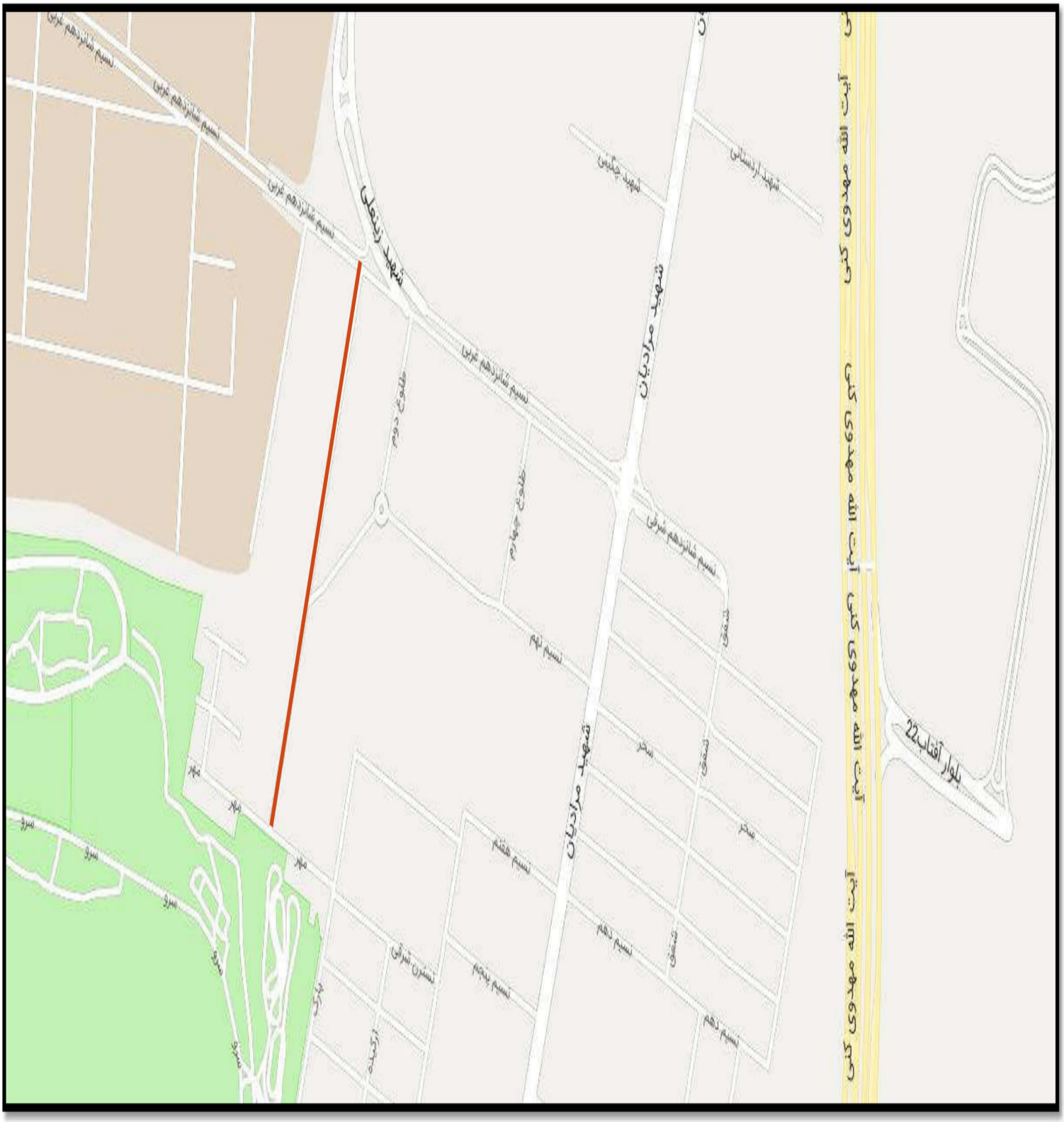

## ردیف ۱۳

### تغییر نام خیابان بی نام به ترگل ۲

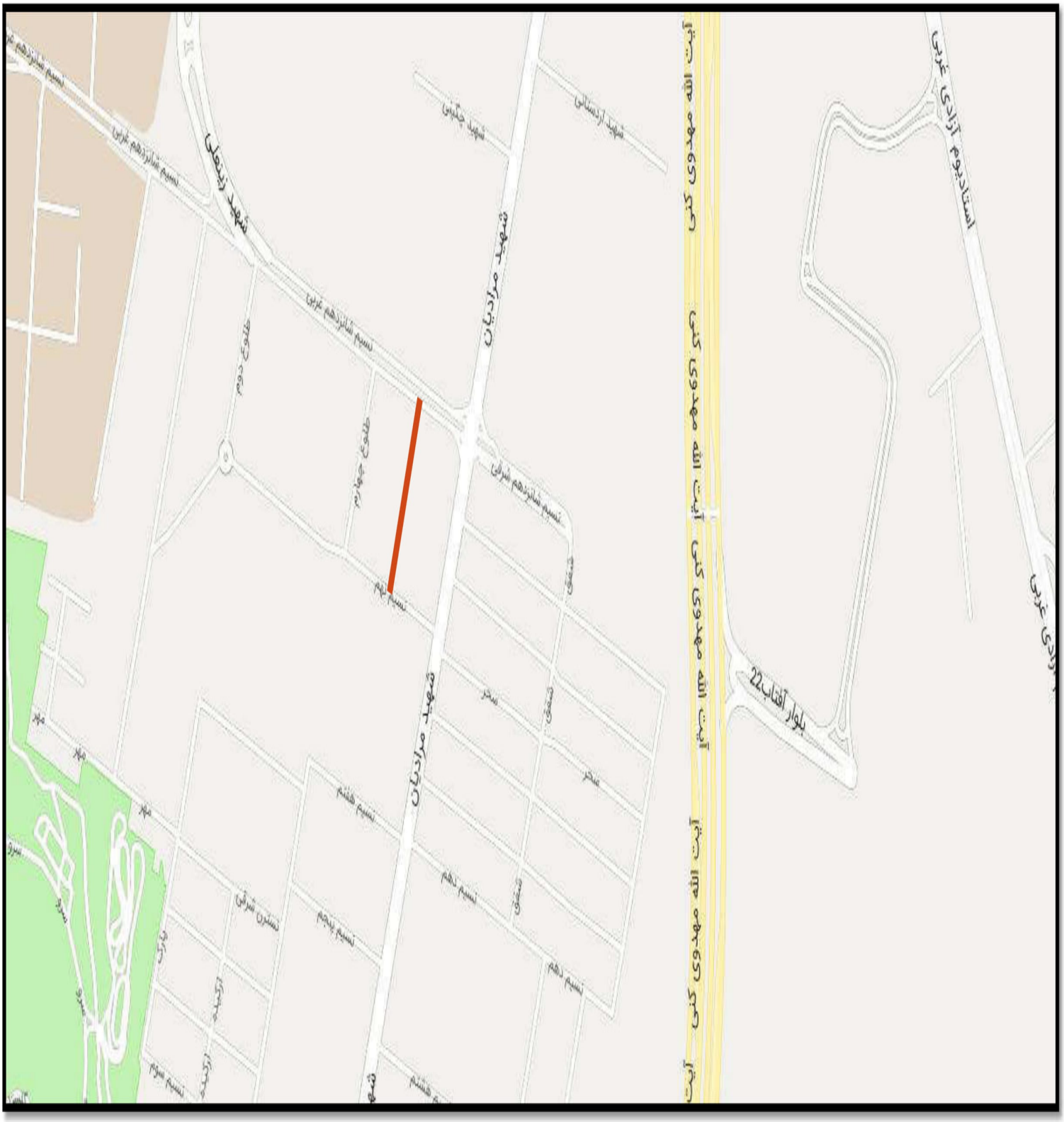

## ردیف ۱۴

# تغییر نام خیابان بی نام به خیابان تندرستی

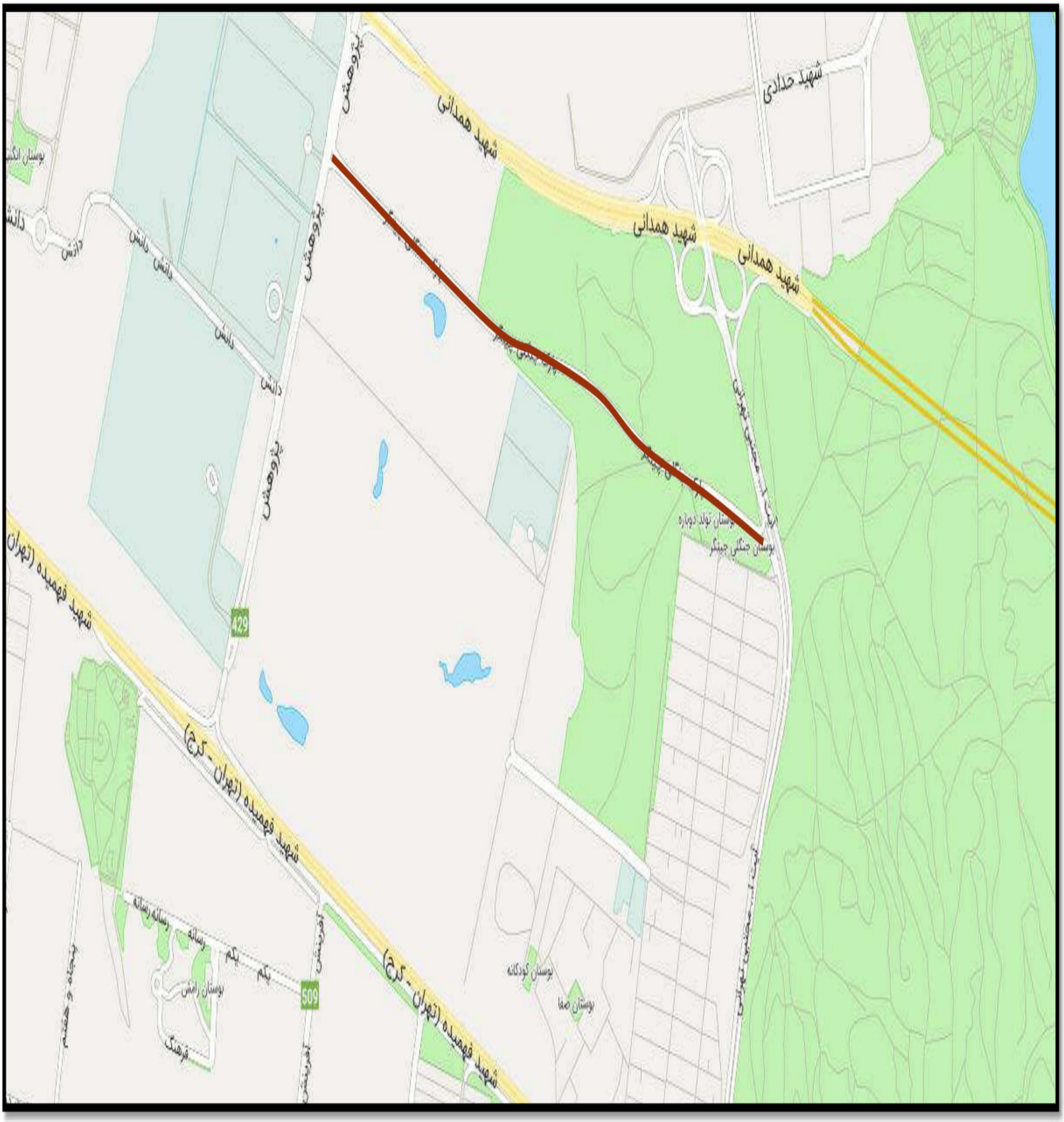

## ردیف ۱۵

# تغییر نام بن بست اول به شهید امیر حیدری

## ردیف ۱۶

# تغییر نام خیابان حمید به خیابان گرشاسب

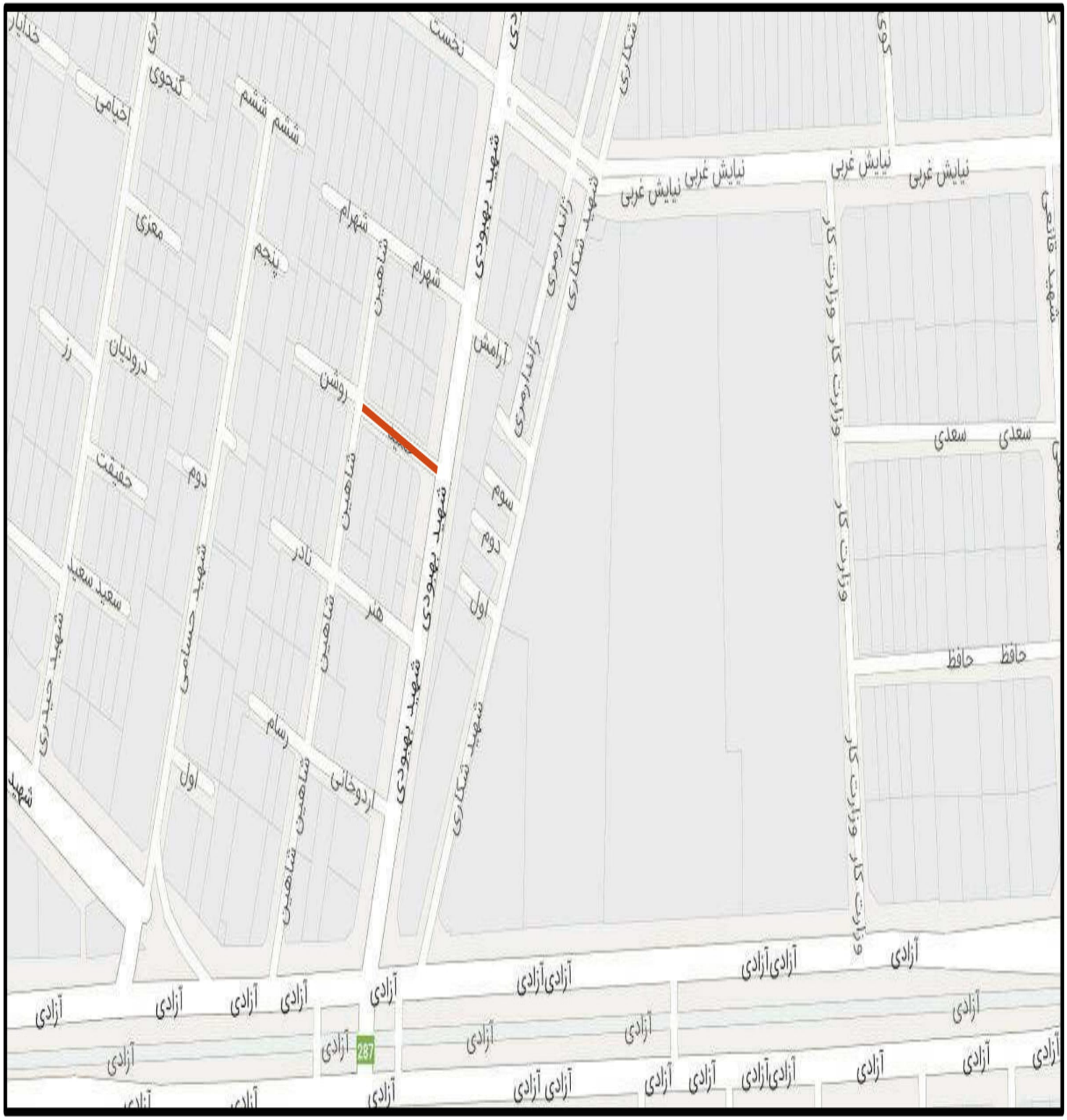

## ردیف ۱۷

### تغییر نام میدان نوساز به نام میدان تلو

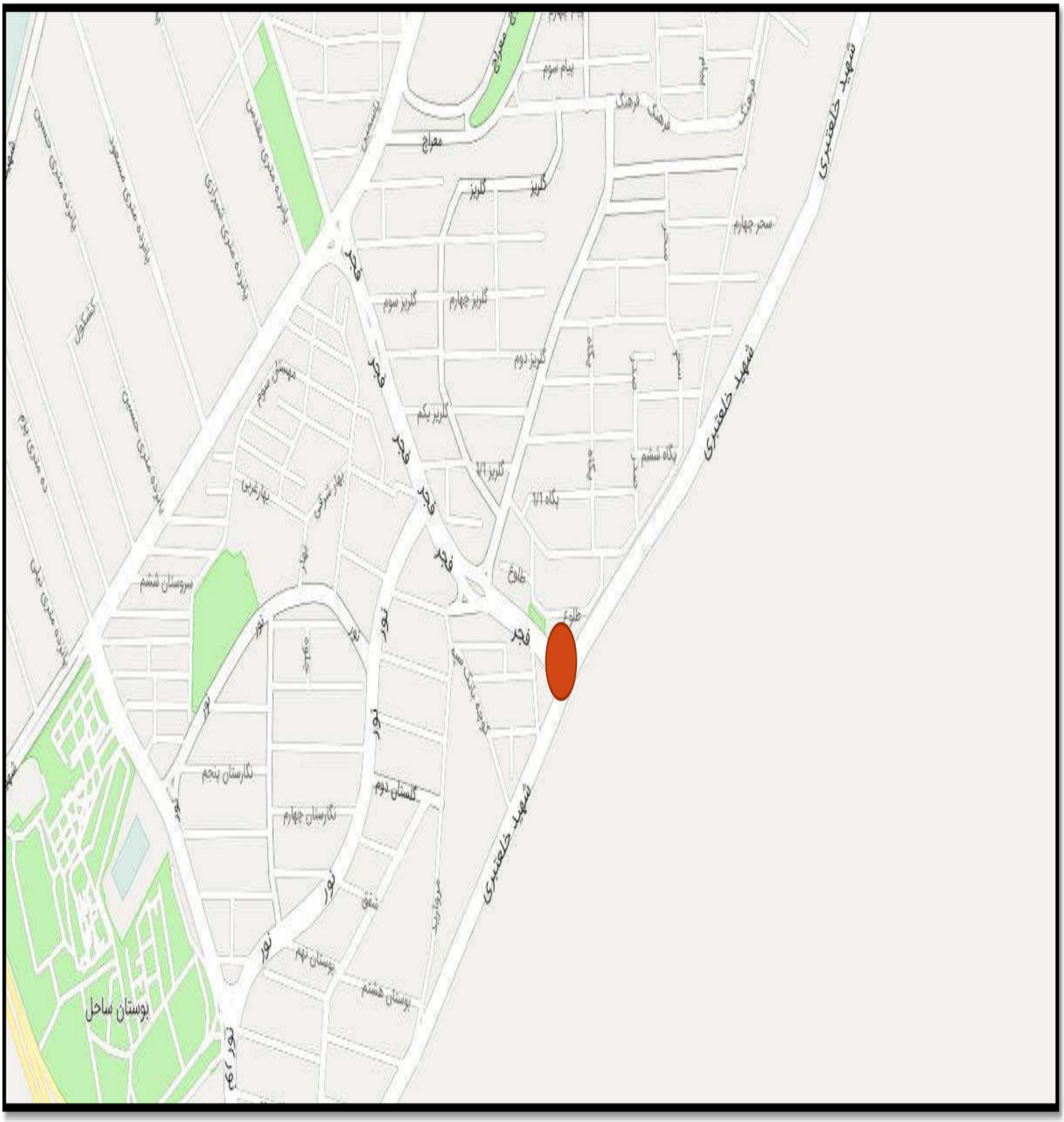

## ردیف ۱۸

### تغییر نام بن بست بی نام به بن بست موژان

## ردیف ۱۹

# تغییر نام بن بست محمدی به استاد علی راهجیری

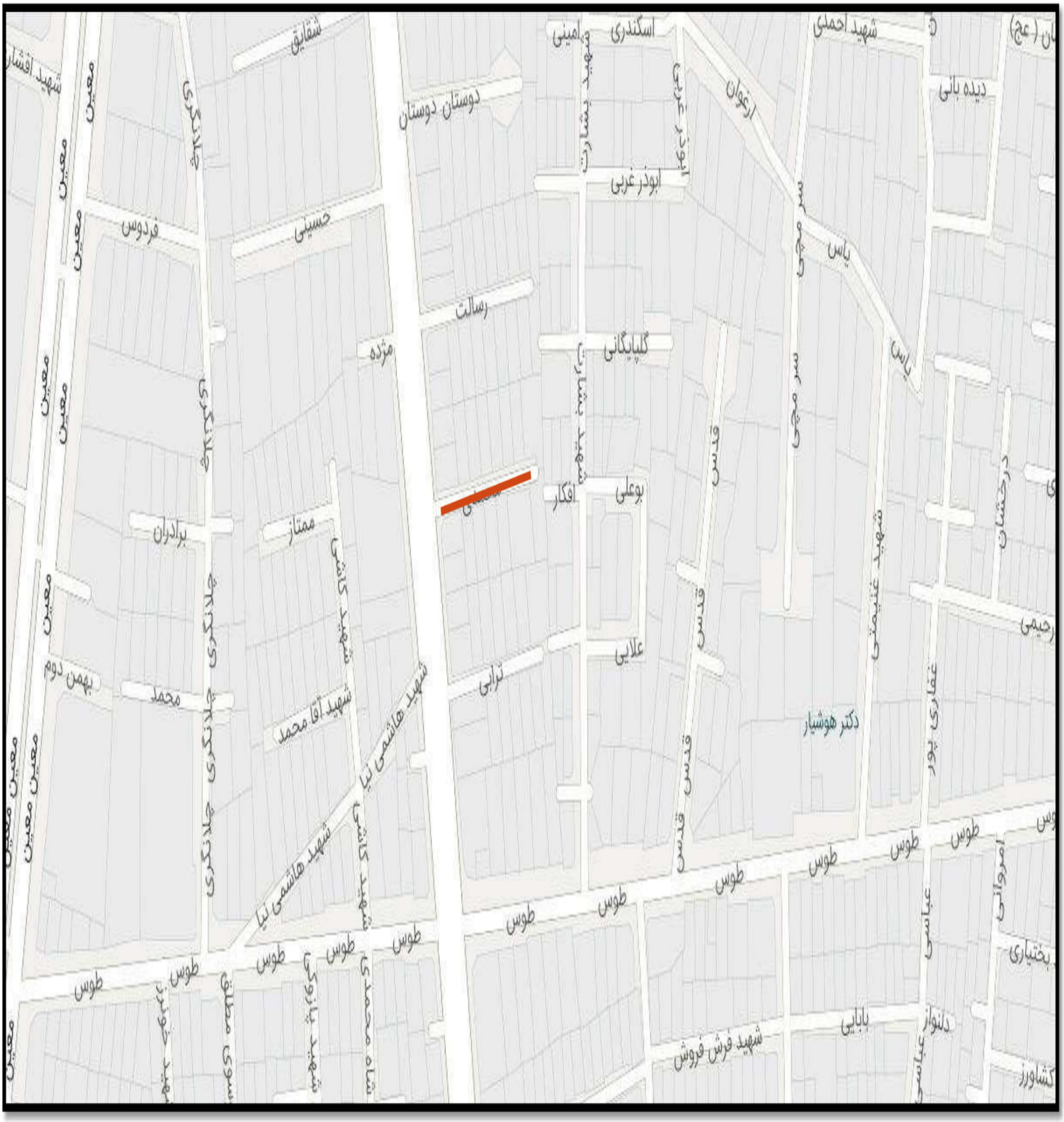

## ردیف ۲۰

# تغییر نام خیابان چهارم دریان نو به استاد حسین زمرشیدی(با حفظ شماره)

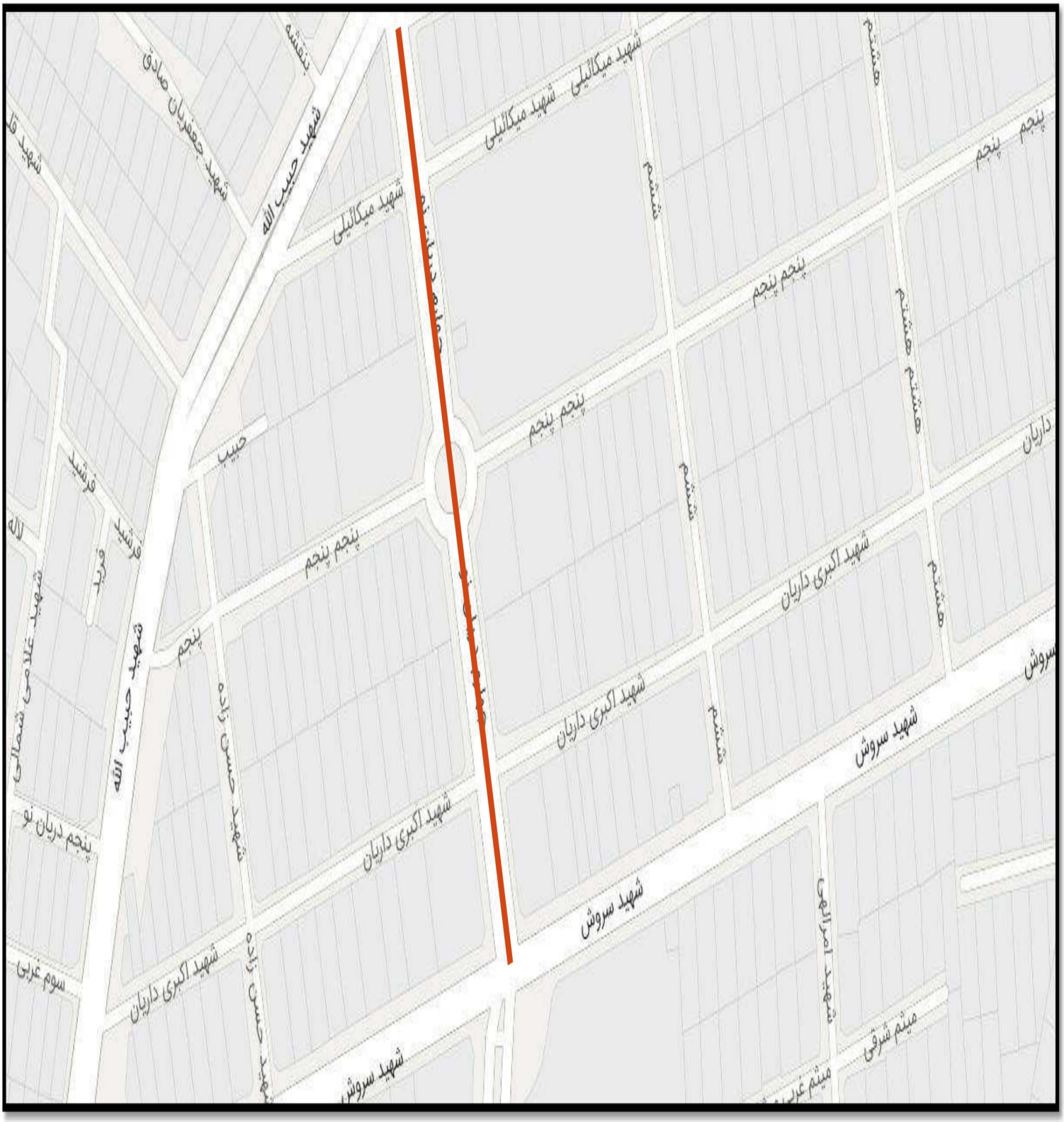

## ردیف ۲۱

# تغییر نام کوچه موسوی به شهید علیرضا کرمعلی

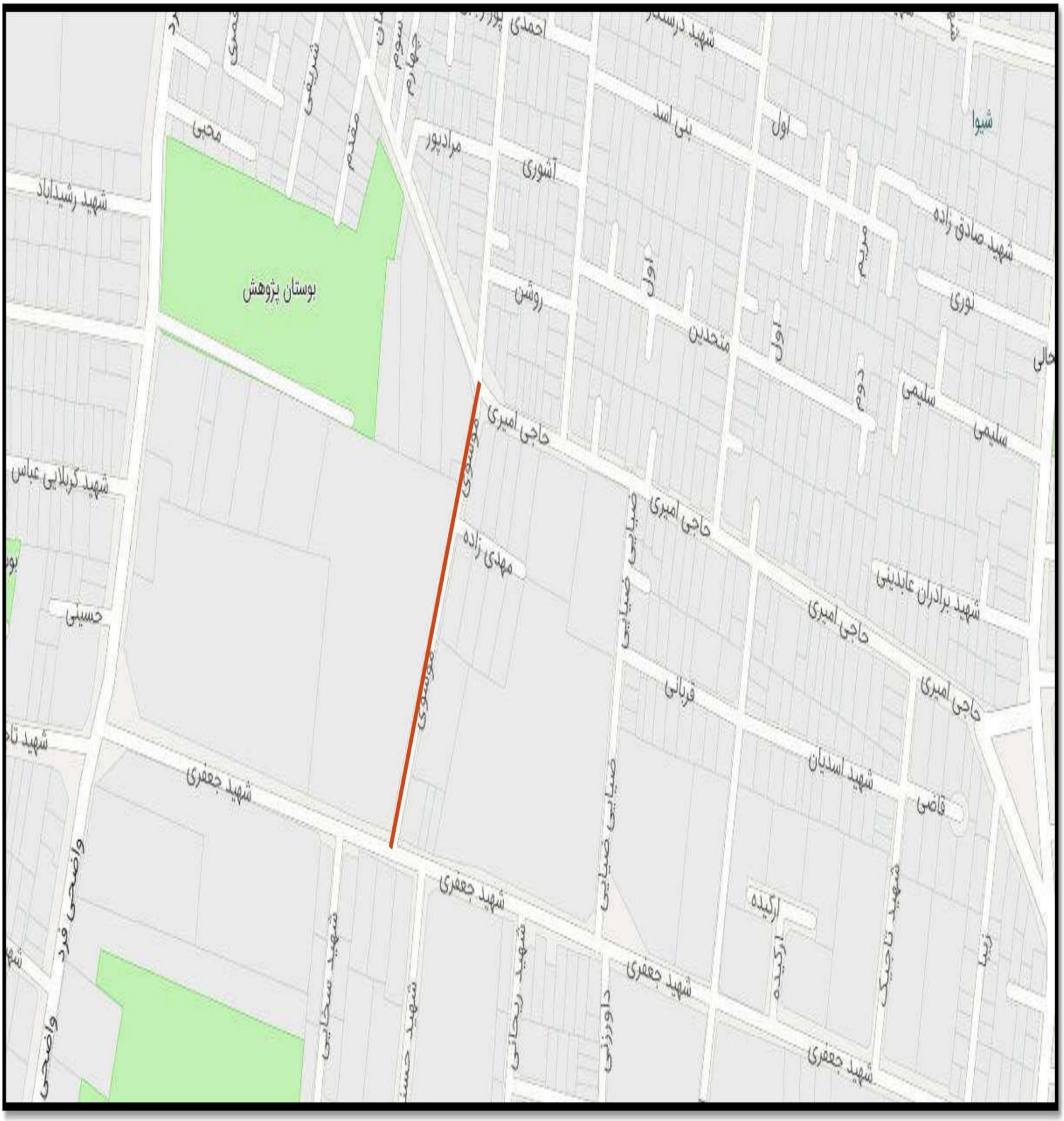

## ردیف ۲۲

# تغییر نام بن بست مختاری به شهید مرتضی عرب زاده

## ردیف ۲۳

### تغییر نام بن بست بی نام به گل زاد

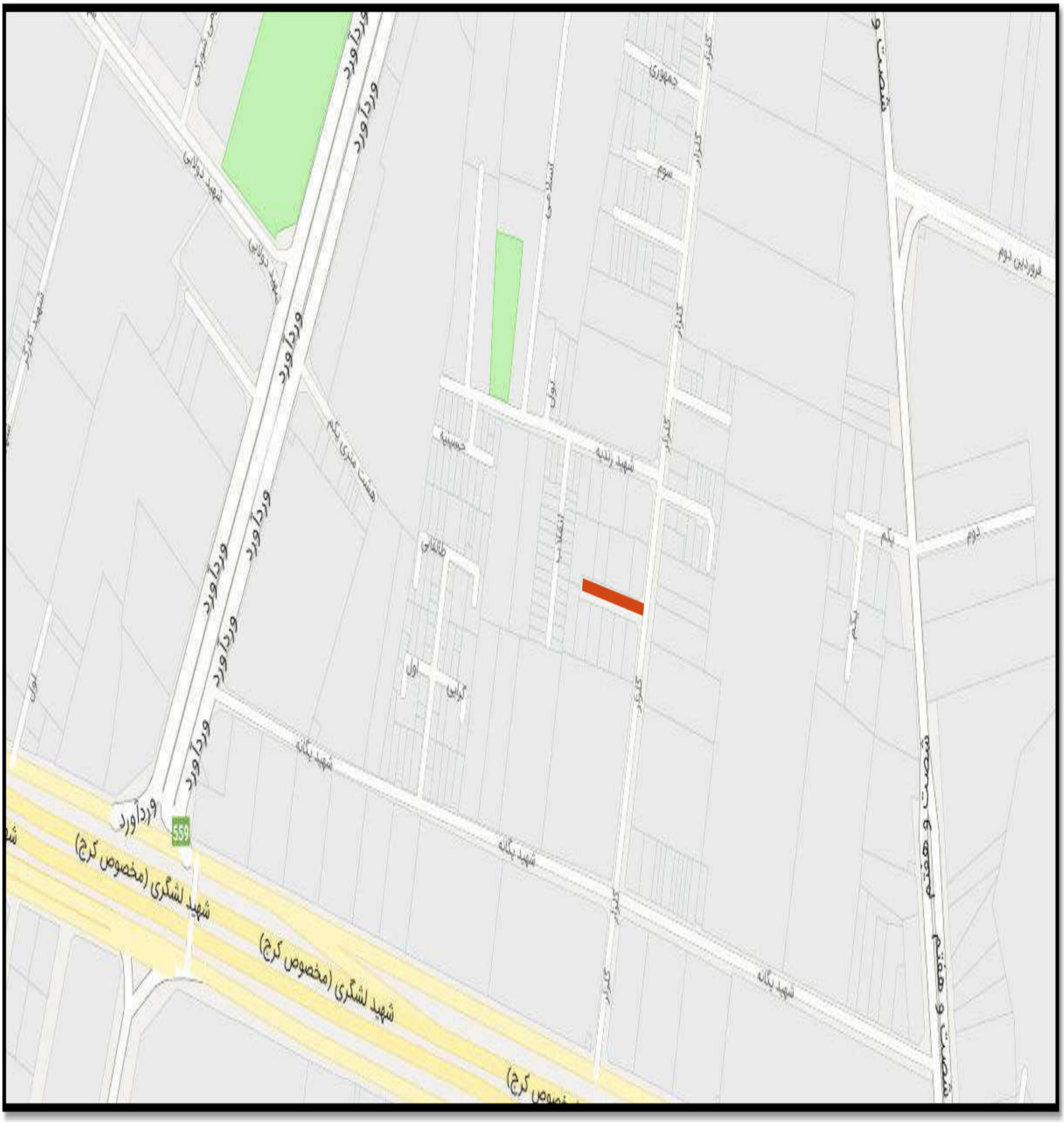

## ردیف ۲۴

# تغییر نام کوچه دهقان به شهید لشگر

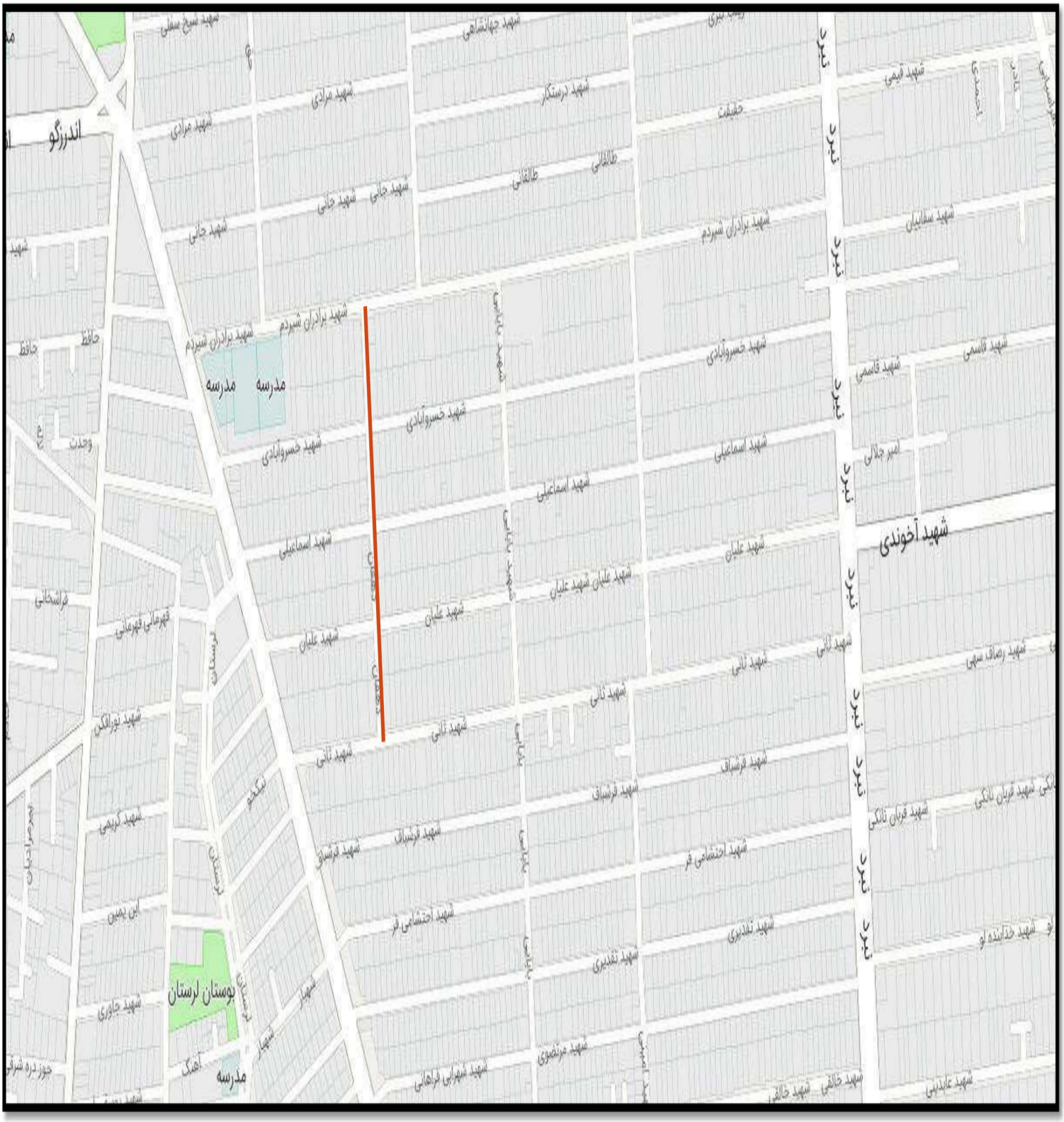

## ردیف ۲۵

# تغییر نام خیابان بی نام به خیابان خِرَد

جمهوری اسلامی ایران

شورای اسلامی شهر تهران

شماره : .....

تاریخ : .....

پیوست : .....

**شناسه مصوبه : ۱۰۹–۲۶۱۰**

## گردش کار تصویب

در اجرای مفاد بند بیست و چهارم (۲۴) ماده هشتادم (۸۰) قانون تشکیلات، وظایف و انتخابات شوراهای اسلامی کشور و انتخاب شهرداران مصوب ۱۳۷۵/۳/۱ و آیین نامه نامگذاری و تغییر نام معابر و اماکن عمومی شهر تهران مصوب شصت و پنجمین جلسه دوره اول شورای اسلامی شهر تهران مورخ ۱۳۷۹/۱/۲۳ و مصوبه اصلاحی آیین نامه مذکور ـ ابلاغی به شماره ۱۶۰/۱۱۸۶/۱۸۹۴۱ مورخ ۸۷/۱۱/۲۴، موضوع گزارش چهل و هفتمین جلسه کمیسیون نامگذاری (دوره پنجم) به شماره ۳۷۷۳ /۱۶۰ مورخ ۱۳۹۹/۰۳/۱۰ در خصوص نامگذاری و تغییر نام بیست و سه معبر عمومی شهر تهران در دویست و چهل ودومین جلسه رسمی شورا منعقده در تاریخ ۱۳۹۹/۰۷/۲۲ مطرح و مورد بررسی قرارگرفت و کلیه موارد با اتفاق آرای موافق اعضای شورای اسلامی شهر تهران ( چهارده عضو حاضر در جلسه در زمان رأی گیری) به تصویب رسید./ م ۱۰۹-۲۶۱۰/۲۲۷ن

جمهوری اسلامی ایران

شورای اسلامی شهر تهران

شماره : ۱۶۰/۳۷۷۳
تاریخ : ۱۳۹۹/۰۳/۱۰
پیوست : ۲
آنی

**رئیس محترم شورای اسلامی شهر تهران - جناب آقای هاشمی رفسنجانی**

**موضوع: صورتجلسه دویست و هشتاد و نهمین جلسه متوالی کمیسیون نامگذاری معابر و اماکن عمومی شهر تهران**

**با سلام**

**احتراماً**، صورتجلسه چهل و هفتمین نشست کمیسیون نامگذاری معابر و اماکن عمومی شهر تهران ( دویست و هشتاد و نهمین جلسه متوالی ) که در تاریخ ۱۳۹۹/۳/۶ برگزار گردید، جهت طرح در صحن علنی شورای اسلامی شهر تهران و اتخاذ تصمیم به پیوست ایفاد می گردد. ضمائم صورتجلسه فوق به صورت جداگانه به معاونت مصوبات ارسال می شود.

**محمدجواد حکیم شبانی**
**عضو و رئیس کمیسیون فرهنگی و اجتماعی**
**شورای اسلامی شهر تهران**

رونوشت: جناب آقای باقری معاون محترم مصوبات اداره کل اداری و اجرایی و رئیس دفتر هیئت رئیسه شورای اسلامی شهر تهران جهت آگاهی
جناب آقای بیات دبیر محترم کمیسیون فرهنگی و اجتماعی شورای اسلامی شهر تهران جهت آگاهی
جناب آقای مرزبان صدیق کارشناس محترم کمیسیون نامگذاری معابر و اماکن عمومی شهر تهران جهت آگاهی

نشانی: ضلع جنوبی پارک شهر،خیابان بهشت،ساختمان شورای اسلامی شهر تهران تلفن:۵۱۰۴۰۰۰۰ نمابر:۹۶۰۹۰۴۰۹ صندوق پستی:۴۳۸۹ -۱۱۱۵۵ www.shoratehran.ir

جمهوری اسلامی ایران

شورای اسلامی شهر تهران

شماره: .....

تاریخ: .....

پیوست: .....

بسمه تعالی

"صورتجلسه مصوبات کمیسیون نامگذاری و تغییر نام معابر و اماکن عمومی شهر تهران"

# جلسه ۴۷ دوره پنجم ( دویست و هشتاد و نهمین جلسه متوالی)

**در اجرای بند بیست و چهارم (۲۴) ماده هشتاد (۸۰) قانون تشکیلات،وظایف و انتخابات شوراهای اسلامی کشور و انتخاب شهرداران مصوب ۱۳۷۵/۳/۱ و اصلاحات بعدی آن و مستند به مصوبه آئین نامه نامگذاری و تغییر نام معابر و اماکن عمومی شهر تهران مصوب به ۱۳۷۹/۱/۲۳ ابلاغی به شماره ۱۶۰/۶۱/۸۸۰ به تاریخ ۱۳۷۹/۱/۲۴ چهل و هفتمین جلسه رسمی دوره پنجم (دویست و هشتاد و نهمین جلسه متوالی ) که در تاریخ ۶ خرداد ماه سال ۱۳۹۹ تشکیل و موارد ذیل پس ازبررسی مستندات به شرح ماده واحده ذیل رای گیری به اتفاق آرای موافق اعضای کمیسیون به تصویب رسید و برای تصویب به صحن علنی شورای اسلامی شهر تهران تقدیم می شود.**

ماده واحده:

**۱. از تاریخ این مصوبه ۲۵ مورد معبر و میدان که نام ، محدوده ، منطقه و نشانی آنها تعیین شده و برگه مشخصات و نقشه آنها تکمیل و به ضمیمه می باشد به شرح ردیف های ذیل نامگذاری / تغییر نام داده می شوند.**

| ردیف | نام کنونی گذر | نام جدید پیشنهادی | محدوده گذر | منطقه | توضیحات |
|---|---|---|---|---|---|
| | | | | | |
| ۲ | خیابان امیرکبیر (۲ مورد تکرار) | شهیدان سلامت | بزرگراه آیت الله مهدوی کنی تا خیابان کاشان | ۲۲ | بدون تکرار |
| ۳ | خیابان سراج ( ۱۴ مورد تکرار ) | شهید شهروز مظفری نیا | خیابان فرجام و ۳۵ متری استقلال | ۴ | بدون تکرار |
| ۴ | | | | | |
| ۵ | درمانگاه شهرداری منطقه ۳ | شهید حبیب جریری | خیابان شریعتی تقاطع خیابان دیباج | ۳ | بدون تکرار |
| ۶ | خیابان سرو ناز ( ۱۴ مورد تکرار ) | پروفسور احمد پارسا | بزرگراه شهید فهمیده تا خیابان ۲۰ متری آزاد شهر | ۲۲ | بدون تکرار |
| ۷ | خیابان کوهسار (۲۴ مورد تکرار) | محمد اوراز | خیابان شیرکوه تا سید مفیدی | ۱ | بدون تکرار |
| ۸ | خیابان فرهنگ (۴۰ مورد تکرار) | دکتر محمود افشار | خیابان عرب حلوائی و خیابان ایران ترانسفو | ۲۰ | بدون تکرار |
| ۹ | معبر اختصاصی استانداری | خیابان شهید قربانعلی احمدی | بلوار نلسون ماندلا معبر اختصاصی منتهی به ساختمان استانداری تهران | ۶ | بدون تکرار |
| ۱۰ | خیابان نظامی ( ۱۰ مورد تکرار ) | دکتر محمد رضا حافظی | خیابان شریعتی، خیابان میرزاپور | ۱ | بدون تکرار |

نشانی: ضلع جنوبی پارک شهر، خیابان بهشت، ساختمان شورای اسلامی شهر تهران تلفن: ۵۱۰۴۰۰۰۰ نمابر: ۹۶۰۹۰۴۰۹ صندوق پستی: ۴۳۸۹ - ۱۱۱۵۵ www.shoratehran.ir

جمهوری اسلامی ایران

شماره: .....

تاریخ: .....

پیوست: .....

شورای اسلامی شهر تهران

| | | | | | |
|---|---|---|---|---|---|
| ۱۱ | کوچه ششم | شهید حسین محمودی (با حفظ شماره) | تهرانسر حدفاصل بلواراصلی و خیابان قباد | ۲۱ | بدون تکرار |
| ۱۲ | خیابان بی نام | نرگل ۱ | بلوار علوم و فنون مسیر غرب به شرق قبل از تقاطع کوهک | ۲۲ | بدون تکرار |
| ۱۳ | خیابان بی نام | نرگل ۲ | بلوار کوهک خیابان نسیم ۱۶ غربی بین سرای محله و باغ همتی | ۲۲ | بدون تکرار |
| ۱۴ | خیابان بی نام | تندرستی | حدفاصل بلوار پژوهش و آیت الله مجتبی تهرانی | ۲۲ | بدون تکرار |
| ۱۵ | بن بست اول | شهید امیر حیدری | خیابان شادمهر خیابان شهید ذوالفقاری کوچه شفیق بلخی | ۲ | بدون تکرار |
| ۱۶ | خیابان حمید (۲۲ مورد تکرار) | گرشاسب | خیابان ستارخان خیابان بهبودی | ۲ | بدون تکرار |
| ۱۷ | میدان نوساز | میدان تلو | حکیمیه بین بلوار فجر و جاده تلو | ۴ | بدون تکرار |
| ۱۸ | بن بست بی نام | موژان | خیابان رجائی نرسیده به ایران ترانسفو | ۲۰ | بدون تکرار |
| ۱۹ | بن بست محمدی (۱۳۰ مورد تکرار) | استاد علی راهجیری | استادمعین ۲۱ متری جی نرسیده به طوس | ۹ | بدون تکرار |
| ۲۰ | خیابان چهارم دریان نو | استاد حسین زمرشیدی (با حفظ شماره) | خیابان ستارخان خیابان شهید حبیب الله خیابان چهارم | ۲ | بدون تکرار |
| ۲۱ | کوچه موسوی (۴۵ مورد تکرار) | شهید علیرضا کرمعلی | خیابان پیروزی خیابان تاجریان خیابان شهید جعفری | ۱۴ | بدون تکرار |
| ۲۲ | بن بست مختاری (۱۱ مورد تکرار) | شهید مرتضی عرب زاده | خیابان ۱۷ شهریور پائین تر از تیردوقلو | ۱۵ | بدون تکرار |
| ۲۳ | بن بست بی نام | گل زاد | ورد آورد خیابان گلزار روبروی ساختمان دیپلمات | ۲۱ | بدون تکرار |
| ۲۴ | کوچه دهقان (۲۱ مورد تکرار) | شهید لشگر | خیابان پیروزی نبردشمالی کوچه علیان | ۱۴ | بدون تکرار |
| ۲۵ | خیابان بی نام | خرّد | خیابان شهید رجائی ورودی فاز ۳ شهرک فرهنگیان | ۲۰ | بدون تکرار |

**اعضای کمیسیون نامگذاری:**

**۱- محمد جواد حق شناس** **۲- حسن خلیل آبادی** **۳- بشیر (حجت) نظری**

**۴- غلامحسین محمدی** **۵- داوود دشتبانی**

نشانی:ضلع جنوبی پارک شهر،خیابان بهشت،ساختمان شورای اسلامی شهر تهران تلفن:۱۰ ۸۱ ۱۱ ۵۵ نمابر:۵۵۸۱۲۰۹۳ صندوق پستی:۱۱۳۶۵/۴۳۸۹ http://shora.tehran.ir