جمهوری اسلامی ایران

شورای اسلامی شهر تهران

تاریخ: ۱۶/۰۴/۱۴۰۰

شماره:
۷۲۸۳/۱۲۵/۲۷۱۰/۱۶۰
پیوست: ۲

بسم الله الرحمن الرحیم

به: جناب آقای پیروز حناچی
شهردار محترم تهران

موضوع: مصوبه نامگذاری وتغییرنام دو (۲) بوستان و سی و یک (۳۱) معبر عمومی شهر تهران

سلام علیکم؛

با عنایت به گزارش شصت و چهارمین جلسه کمیسیون نامگذاری و تغییر نام معابر و اماکن عمومی شهر تهران منعقده در تاریخ ۱۴۰۰/۰۳/۳۰ به پیوست مصوبه « مصوبه نامگذاري وتغييرنام دو (۲) بوستان و سي و يك (۳۱) معبر عمومي شهر تهران» مشتمل بر ماده واحده و نقشه‌های جانمایی را که در سیصد و هفتمین جلسه رسمی شورای اسلامی شهر تهران منعقده در تاریخ سیزدهم تیرماه سال ۱۴۰۰ با اکثریت آرای موافق اعضای شورای اسلامی شهر تهران (به شرح گردش کار تصویب) به تصویب رسیده است، جهت اقدام ابلاغ می‌نماید. / م ۱۲۵-۲۷۱۰

محسن هاشمی رفسنجانی
رئیس شورای اسلامی شهر تهران

رونوشت: - رئیس محترم مجمع نمایندگان استان تهران در مجلس شورای اسلامی جهت استحضار و ابلاغ به نمایندگان محترم مردم تهران .

- فرماندار محترم تهران جهت استحضار.
- رئیس محترم شورای اسلامی استان تهران جهت استحضار .
- رئیس محترم کمیسیون نامگذاری و تغییر نام معابر و اماکن عمومی شهر تهران جهت استحضار.
- اعضای محترم شورای اسلامی شهر تهران جهت استحضار .
- جناب آقای بشیر نظری عضو محترم شورا و رئیس کمیته تنقیح مصوبات جهت استحضار .
- مدیر محترم روابط عمومی و امور بین‌الملل شورای اسلامی شهر تهران جهت استحضار .
- دفتر هیات رئیسه و مصوبات (۲۴۴ن/۵-شناسه : ۱۲۵-۲۷۱۰).

شناسه مصوبه : ۱۲۴–۲۷۱۰

عنوان :

نامگذاری وتغییرنام دو (۲) بوستان و سی و یک (۳۱) معبر عمومی شهر تهران

(مشتمل بر ماده واحده و نقشه‌های جانمایی)

به انضمام گردش کار تصویب

شناسه سنواتی : ۱۲۵–۲۷۱۰

مصوب سیصد و هفتمین جلسه رسمی
شورای اسلامی شهر تهران (دوره پنجم)
مورخ یکشنبه سیزدهم تیر ماه
سال ۱۴۰۰

این مصوبه در پایگاه اطلاع‌رسانی شورای اسلامی شهر تهران به نشانی http://laws.tehran.ir قابل دسترسی است.

شناسه مصوبه : ۱۲۴-۲۷۱۰

مـاده واحده:

از تاریخ لازم‌الاجرا شدن این مصوبه دو (۲) بوستان و سی و یک (۳۱) معبر به شرح ذیل که موقعیت آن‌ها بر اساس نقشه‌های پیوست می‌باشد، نامگذاری یا تغییر نام داده می‌شوند: /۱۲۵-۲۷۱۰/۲۴۴ن

۱- تغییر نام بوستان ۱۷ شهریور در محدوده منطقه ۱۸ شهرداری تهران واقع در هفده شهریور پانزده متری اول جنوبی ، به نام **شهیدان ۱۷ شهریور** .

۲- تغییر نام بوستان آلاله در محدوده منطقه ۱۸ شهرداری تهران واقع در هفده شهریور پانزده متری سوم جنوبی ، به نام **شهیدان گمنام** .

۳- نامگذاری کوچه سوم در محدوده منطقه ۱۸ شهرداری تهران واقع در هفده شهریور ، خیابان شهید وثوقی (خیابان شهید جعفری) به نام **شهید یحیی خمسه ای (با حفظ شماره)** .

۴- نامگذاری کوچه چهارم در محدوده منطقه ۱۸ شهرداری تهران واقع در شادآباد، خیابان شهید علیپور به نام **شهید مجید درگاهی (با حفظ شماره)** .

۵- نامگذاری کوچه هفتم در محدوده منطقه ۱۸ شهرداری تهران واقع در شادآباد، خیابان شهید علیپور به نام **شهید حمیدرضا صباغ شهری (با حفظ شماره)** .

۶- نامگذاری کوچه اول در محدوده منطقه ۱۸ شهرداری تهران واقع در شادآباد، خیابان شهید علیپور به نام **شهید خسرو سلیمانی (با حفظ شماره)** .

۷- نامگذاری زمین چمن جدیدالاحداث در محدوده منطقه ۱۸ شهرداری تهران واقع در خلیج فارس جنوبی، شهرک مفید به نام **شهید مرتضی عبدالله وند** .

۸- تغییر نام پل روگذر کن در محدوده منطقه ۱۸ شهرداری تهران واقع در انتهای خیابان وثوقی، پل روگذر کن به نام **شهیدان سعیدآباد** .

۹- نامگذاری کوچه ۷ متری دوم در محدوده منطقه ۱۸ شهرداری تهران واقع در سعید آباد، کوچه ۷ متری دوم به نام **شهید جهانگیر حسن زاده** .

۱۰- تغییر نام خیابان ستار در محدوده منطقه ۱۸ شهرداری تهران واقع در محله ۱۷ شهریور، ۱۵ متری جنوبی به نام **شهید ستار محمودخانی** .

۱۱- تغییر نام کوچه شادمان در محدوده منطقه ۱۸ شهرداری تهران واقع در محله ۱۷ شهریور، کوچه شادمان به نام **شهید عباس مختاری** .

شناسه مصوبه : ۱۲۴-۲۷۱۰

۱۲- تغییر نام خیابان کاوش در محدوده منطقه ۱۸ شهرداری تهران واقع در محله شادآباد کوچه کاوش به نام **شهید قهرمان ذوالقدری** .

۱۳- تغییر نام کوچه شمشاد در محدوده منطقه ۱۸ شهرداری تهران واقع در محله شادآباد، کوچه شمشاد به نام **شهید غلامعلی اصفهانی** .

۱۴- تغییر نام خیابان آهنگر در محدوده منطقه ۱۸ شهرداری تهران واقع در محله شادآباد، خیابان آهنگر به نام **شهید حسین علی بیگلو** .

۱۵- تغییر نام کوچه مهرزاد در محدوده منطقه ۱۸ شهرداری تهران واقع در خیابان شهید وثوقی کوچه مهرزاد به نام **شهید رضا اعلمی‌نصب** .

۱۶- تغییر نام کوچه مرداد در محدوده منطقه ۱۸ شهرداری تهران واقع در سعیدآباد، کوچه مرداد به نام **شهید اسفندیار حسین زاده** .

۱۷- تغییر نام کوچه محمودی در محدوده منطقه ۱۸ شهرداری تهران واقع در خیابان شهیدجعفری، کوچه محمودی به نام **شهید عباس ونانه** .

۱۸- تغییر نام کوچه بلوط در محدوده منطقه ۱۸ شهرداری تهران واقع در خیابان شهید امینی، کوچه بلوط به نام **شهید سعیدالله یوسفی** .

۱۹- تغییر نام کوچه شورش در محدوده منطقه ۱۸ شهرداری تهران واقع در خیابان شهید امینی، کوچه شورش به نام **شهید اشتر محمدجانی** .

۲۰- تغییر نام خیابان طاهری در محدوده منطقه ۱۸ شهرداری تهران واقع در خیابان شهید علیپور، بن بست طاهری به نام **شهید محمودعلی چهارراهی** .

۲۱- تغییر نام خیابان هشتم (جعفری) در محدوده منطقه ۱۸ شهرداری تهران واقع در خیابان شهید علیپور، کوچه جعفری به نام **شهید یدالله اسد پور (با حفظ شماره)** .

۲۲- تغییر نام کوچه نارون در محدوده منطقه ۱۸ شهرداری تهران واقع در خیابان شهید انصاری، کوچه نارون به نام **شهید منصور عنایتی اصل** .

۲۳- تغییر نام خیابان نگارستان در محدوده منطقه ۱۸ شهرداری تهران واقع در خیابان شهید انصاری، خیابان نگارستان به نام **شهید علی تورانلو** .

۲۴- تغییر نام خیابان حسن محمودی در محدوده منطقه ۱۸ شهرداری تهران واقع در خیابان شهید علیپور، خیابان محمودی به نام **شهید عادل خسرو بیگی** .

۲۵- تغییر نام خیابان صفایی در محدوده منطقه ۱۸ شهرداری تهران واقع در ۱۷ شهریور، ۱۵ متری شمالی به نام **شهید اسماعیل عموزاده** .

۲۶- تغییر نام پل روگذر جدیدالاحداث واقع در محدوده منطقه ۴ شهرداری تهران تقاطع غیر همسطح بزرگراه شهید باقری و فرجام به نام **شهید محسن سیفی** .

۲۷- تغییر نام خیابان محیط واقع در محدوده منطقه ۱ شهرداری تهران حدفاصل خیابان شهید الفت تا خیابان یاس به نام **میمنت** .

۲۸- تغییر نام خیابان عنصری واقع در محدوده منطقه ۱۱ شهرداری تهران حدفاصل خیابان ابوریحان تا خیابان شهید وحید نظری به نام **استاد توران میرهادی** .

۲۹- نامگذاری خیابان دهم واقع در محدوده منطقه ۶ شهرداری تهران حدفاصل سید جمال الدین اسد آبادی تا شهید گمنام به نام **نیمتاج سلماسی (با حفظ شماره)** .

۳۰- تغییر نام کوچه لادن در محدوده منطقه ۱ شهرداری تهران واقع در خیابان شهید اعجازی، میدان شهید اعجازی به نام **استاد دکتر ژاله آموزگار** .

۳۱- نامگذاری خیابان هشتم غربی و شرقی در محدوده منطقه ۲۲ شهرداری تهران واقع در امتداد بلوار باغ گیاه شناسی ملی ایران به نام **مهندس یاسر انصاری (با حفظ شماره)** .

۳۲- تغییر نام خیابان کوهپایه سوم در محدوده منطقه ۱ شهرداری تهران واقع در دارآباد، حدفاصل خیابان پورابتهاج تا خیابان موزه به نام **مهندس هادی فهیمی (با حفظ شماره)** .

۳۳- تغییر نام خیابان بهار شمالی در محدوده منطقه ۱ شهرداری تهران حدفاصل خیابان روشنایی تا بزرگراه صدر به نام **مریم بهروزی** .

شورای اسلامی شهر تهران (دوره پنجم)

کمیسیون نامگذاری و تغییر نام معابر و اماکن عمومی شهر تهران

نقشه مصوبات جلسه ۶۴ دوره پنجم کمیسیون نامگذاری و تغییر نام معابر و اماکن عمومی شهر تهران

۱

هفده شهریور پانزده متری اول جنوبی

شهیدان
گمنام

تغییرات به شهیدان

هفده شهریور

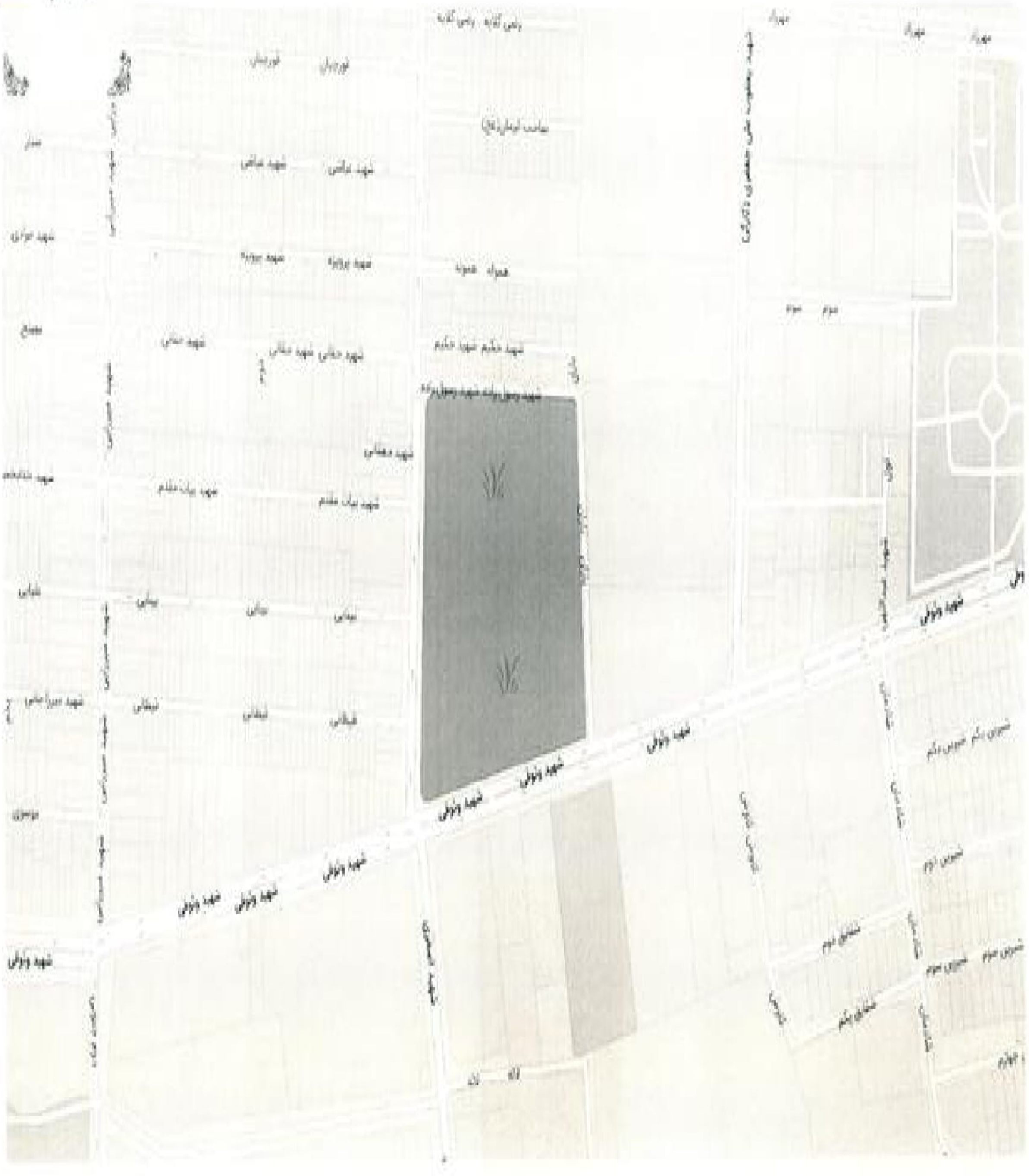
شهید وثوقی
شهید عباسی
شهید حکیم
شهید دهقانی
شهید بیات مقدم

شورای اسلامی شهر تهران (دوره پنجم)

کمیسیون نامگذاری و تغییر نام معابر و اماکن عمومی شهر تهران

نقشه مصوبات جلسه ۶۴ دوره پنجم کمیسیون نامگذاری و تغییر نام معابر و اماکن عمومی شهر تهران

۲

هفده شهریور پانزده سوم جنوبی

شهیدان

هفده شهریور

تعدیل است به شهیدان گمنام

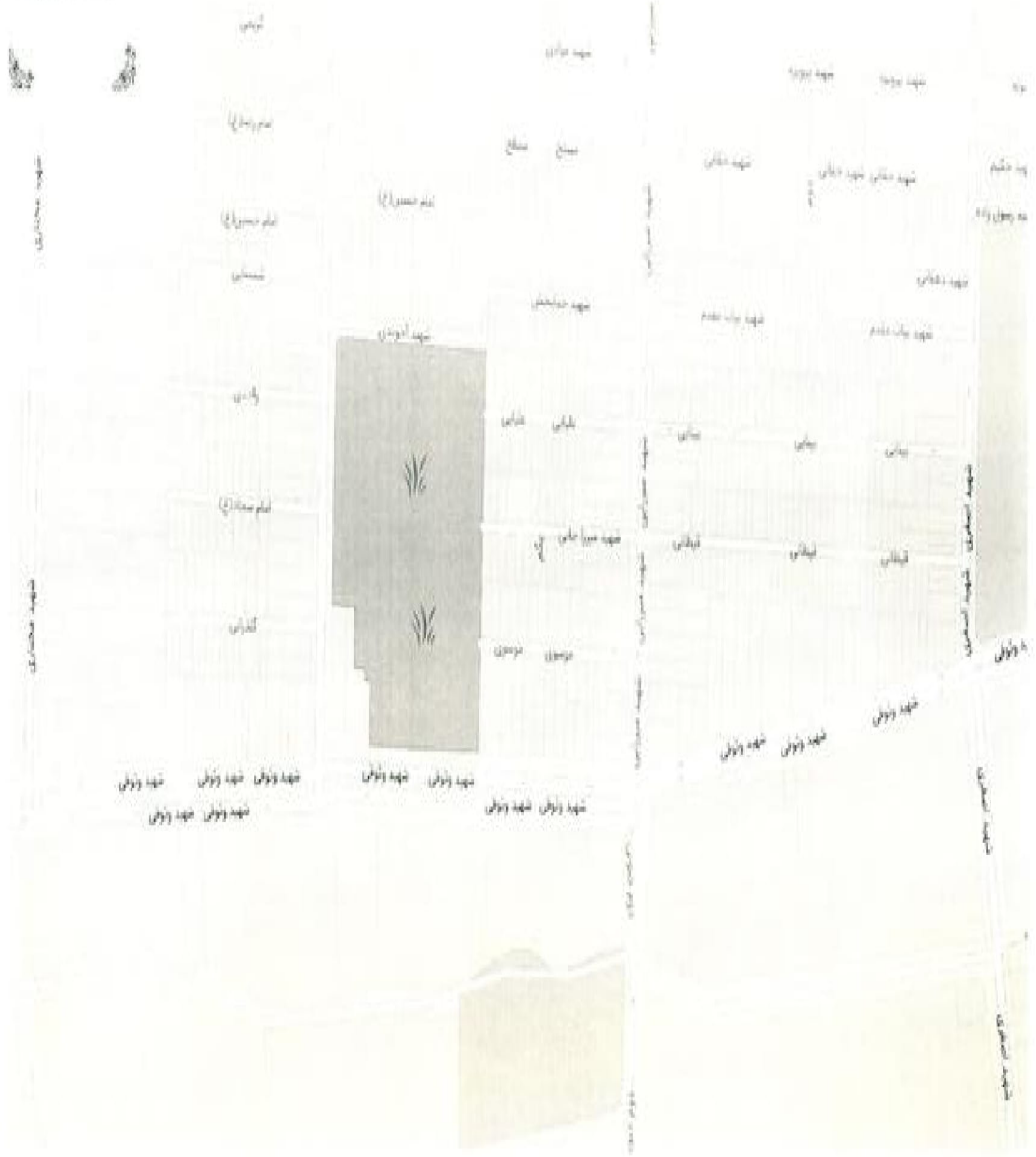
شهید آدویی
شهید میرزا حاجی
امام سجاد (ع)
شهید وثوقی
شهید وثوقی
شهید وثوقی
شهید وثوقی
شهید وثوقی
شهید وثوقی
شهید وثوقی
شهید وثوقی
شهید وثوقی
شهید وثوقی
شهید وثوقی
شهید وثوقی

شورای اسلامی شهر تهران)دوره پنجم(

کمیسیون نامگذاری و تغییر نام معابر و اماکن عمومی شهر تهران

نقشه مصوبات جلسه ۶۴ دوره پنجم کمیسیون نامگذاری و تغییر نام معابر و اماکن عمومی شهر تهران

شهید
حمیدرضا صباغ شهری

شادآباد خیابان شهید علی پور

۵

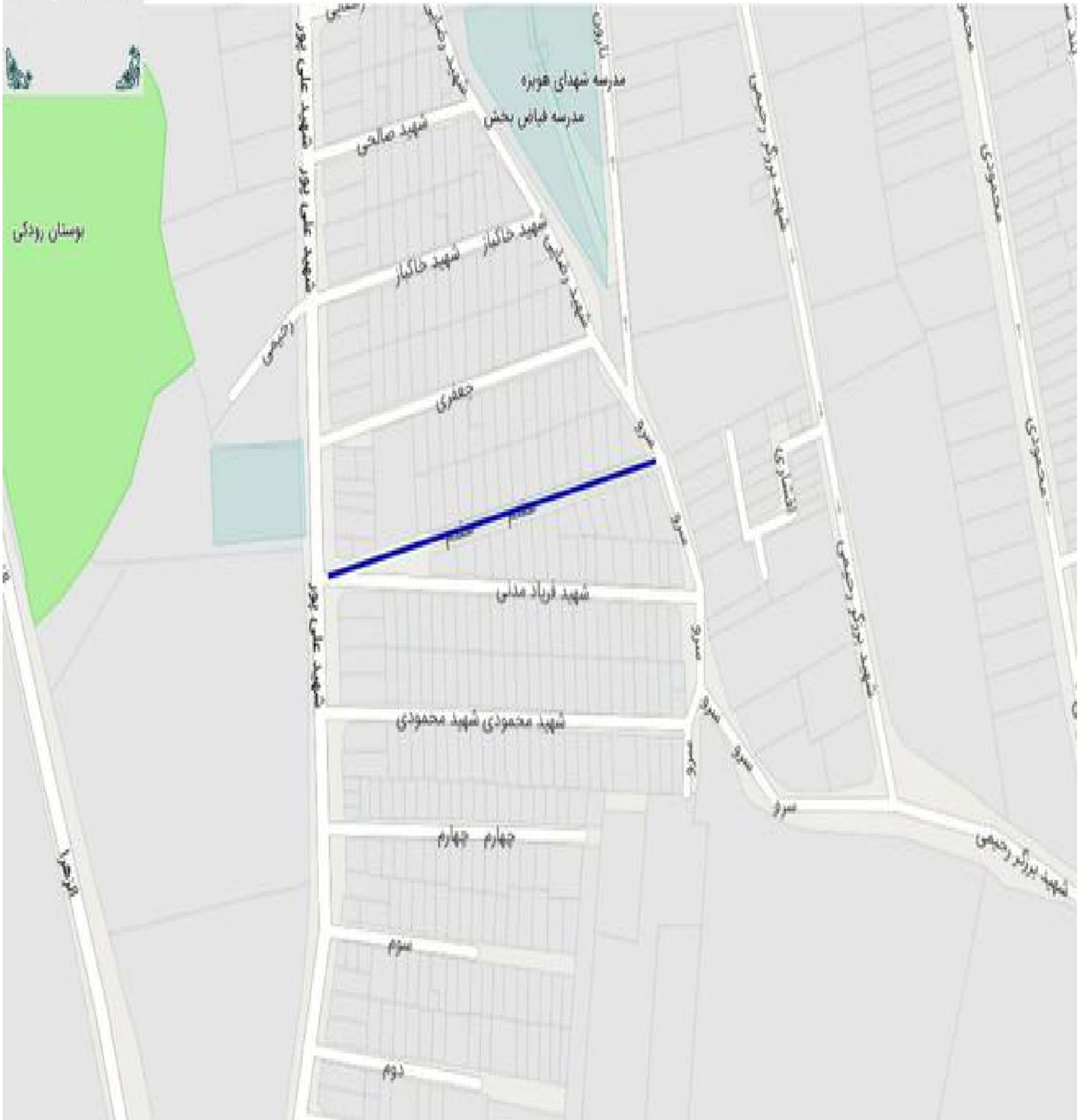

مدرسه شهدای هویزه
مدرسه فیاض بخش
شهید صالحی
بوستان رودکی
شهید خاکباز
شهید خاکباز
شهید علی پور
شهید علی پور
شهید علی پور
رحیمی
جعفری
چهارم
شهید فرهاد مدنی
سرو
شهید محمودی شهید محمودی
چهارم چهارم
سوم
دوم
شهید برزگر رحیمی
شهید برزگر رحیمی
محمودی
افشاری

شورای اسلامی شهر تهران)دوره پنجم(

کمیسیون نامگذاری و تغییر نام معابر و اماکن عمومی شهر تهران

نقشه مصوبات جلسه ۶۴ دوره پنجم کمیسیون نامگذاری و تغییر نام معابر و اماکن عمومی شهر تهران

۶

شادآباد خیابان شهید علي پور

شهید
خسرو سلیمانی

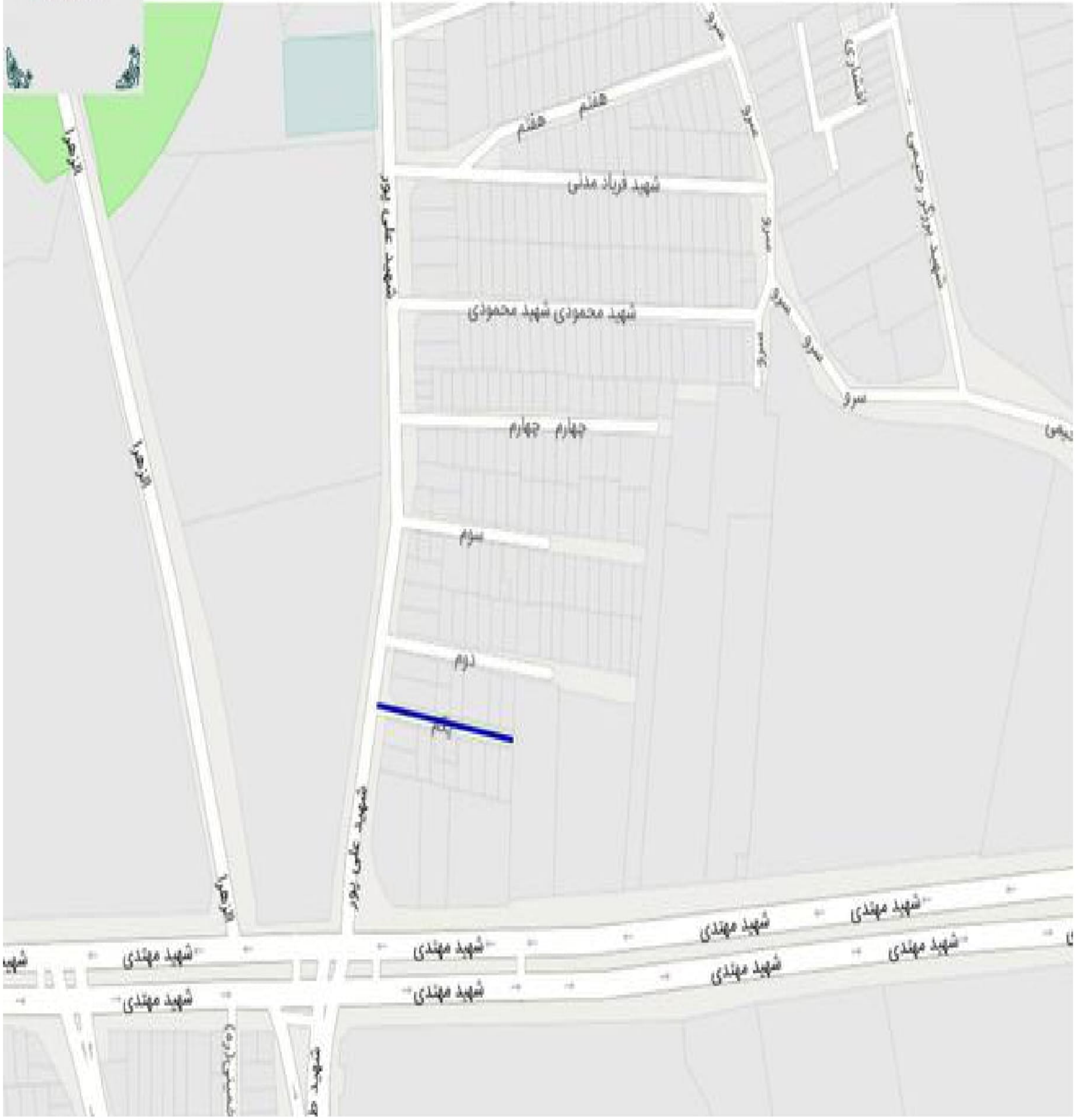
شهید علی پور
هفتم
شهید فرياد مدني
شهید محمودی
چهارم
سوم
دوم
پنجم
سرو
الزهرا
شهید مهندی

شورای اسلامی شهر تهران)دوره پنجم(

کمیسیون نامگذاری و تغییر نام معابر و اماکن عمومی شهر تهران

نقشه مصوبات جلسه ۶۴ دوره پنجم کمیسیون نامگذاری و تغییر نام معابر و اماکن عمومی شهر تهران

۷

خلیج فارس جنوبی شهرک مفید

شهید
مرتضی عبدالله وند

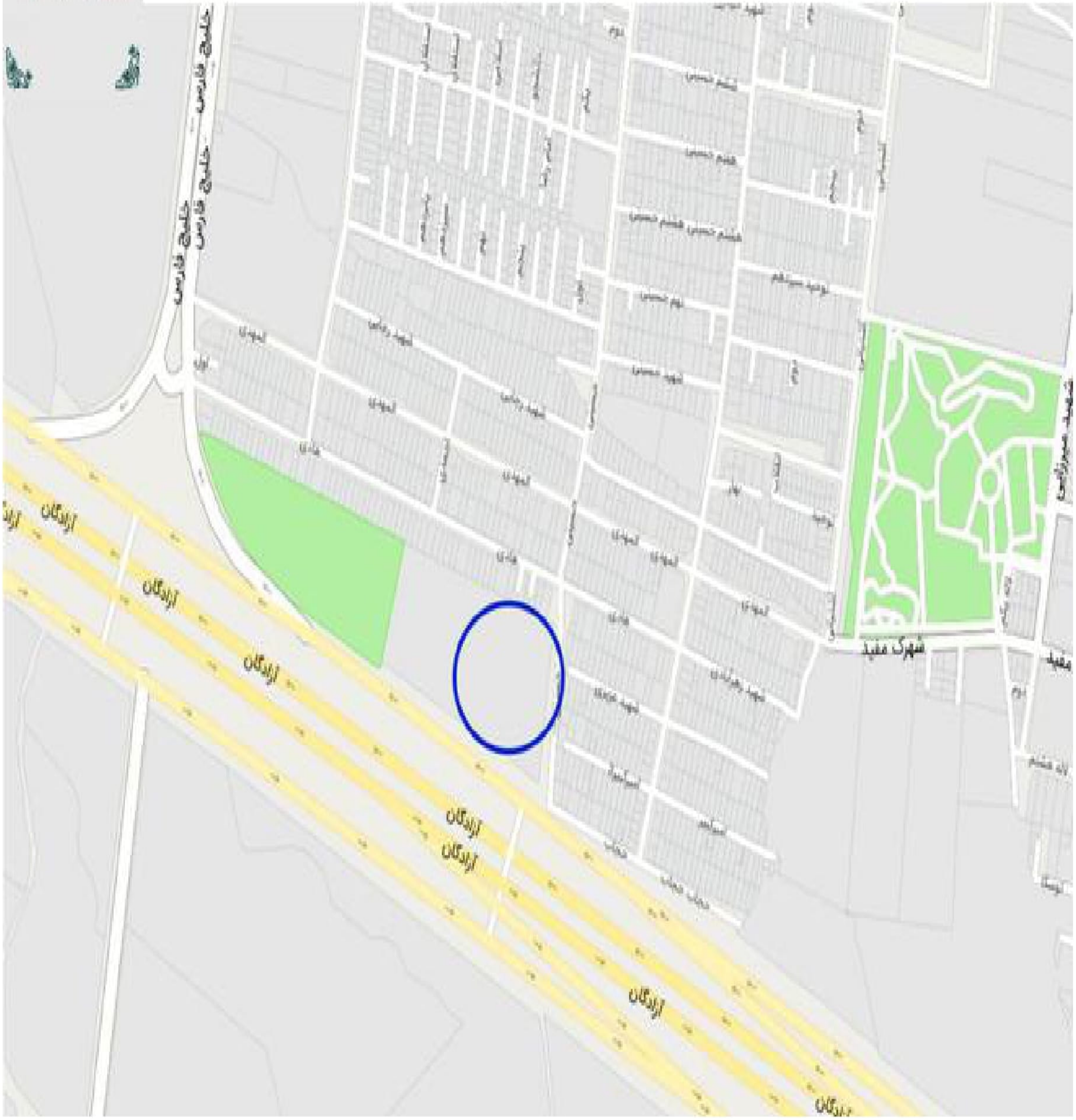
خلیج فارس
خلیج فارس
آزادگان
آزادگان
آزادگان
آزادگان
آزادگان
آزادگان
آزادگان
شهرک مفید
مفید

شورای اسلامی شهر تهران)دوره پنجم(

کمیسیون نامگذاری و تغییر نام معابر و اماکن عمومی شهر تهران

نقشه مصوبات جلسه ۶۴ دوره پنجم کمیسیون نامگذاری و تغییر نام معابر و اماکن عمومی شهر تهران

۸

انتهای خیابان شهید وثوقی پل روگذر کن

شهیدان
سعیدآباد

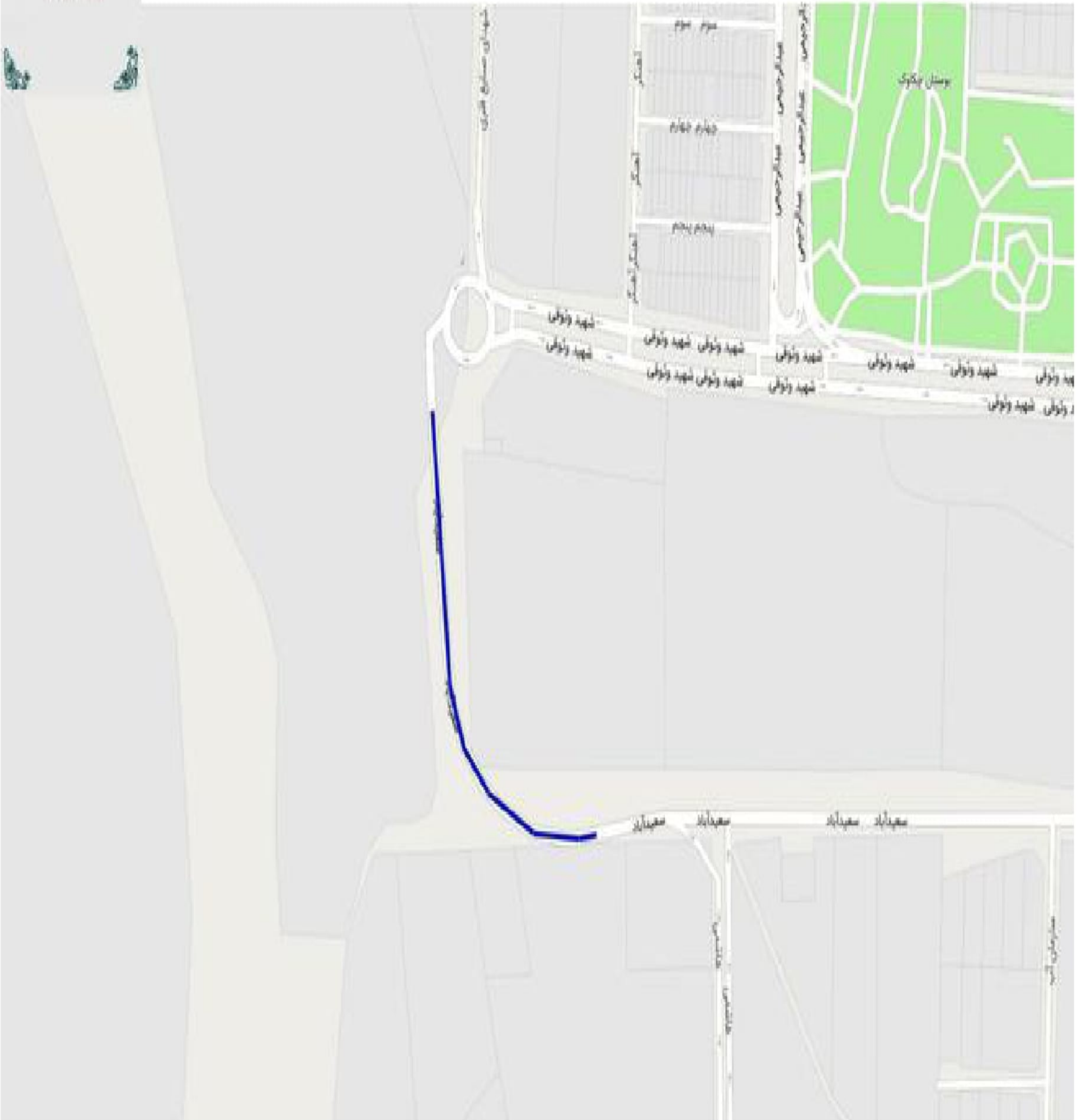

سوم
چهارم
پنجم
بوستان
شهید وثوقی
سعیدآباد

شورای اسلامی شهر تهران)دوره پنجم(

کمیسیون نامگذاری و تغییر نام معابر و اماکن عمومی شهر تهران

نقشه مصوبات جلسه ۶۴ دوره پنجم کمیسیون نامگذاری و تغییر نام معابر و اماکن عمومی شهر تهران

۹ سعیدآباد کوچه ۷ متری دوم

شهید

جهانگیر حسن زاده

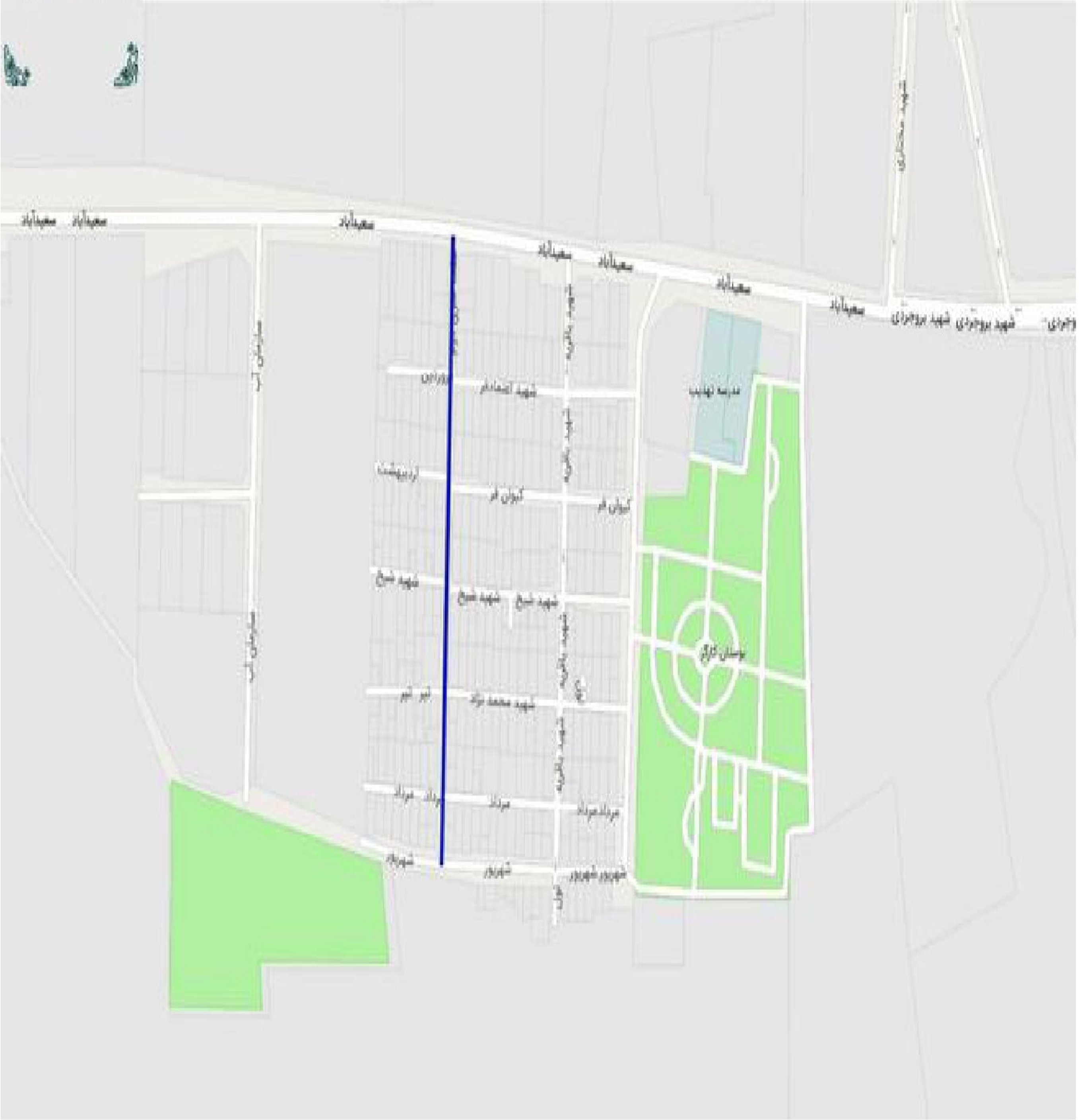

سعیدآباد
سعیدآباد
سعیدآباد
سعیدآباد
سعیدآباد
سعیدآباد
سعیدآباد
شهید بروجردی
شهید بروجردی
شهید آشنادار
کیوان فر
کیوان فر
اردیبهشت
شهید شیخ
شهید شیخ
شهید شیخ
شهید محمد نژاد
تیر
مرداد
مرداد
مرداد
مرداد
شهریور
شهریور
شهریور
مدرسه تهذیب
بوستان کوثر

شورای اسلامی شهر تهران)دوره پنجم(

کمیسیون نامگذاری و تغییر نام معابر و اماکن عمومی شهر تهران

نقشه مصوبات جلسه ۶۴ دوره پنجم کمیسیون نامگذاری و تغییر نام معابر و اماکن عمومی شهر تهران

۱۰

محله ۱۷ شهریور ۱۵ متری جنوبی(شهید میرزایی)

شهید
ستار محمودخانی

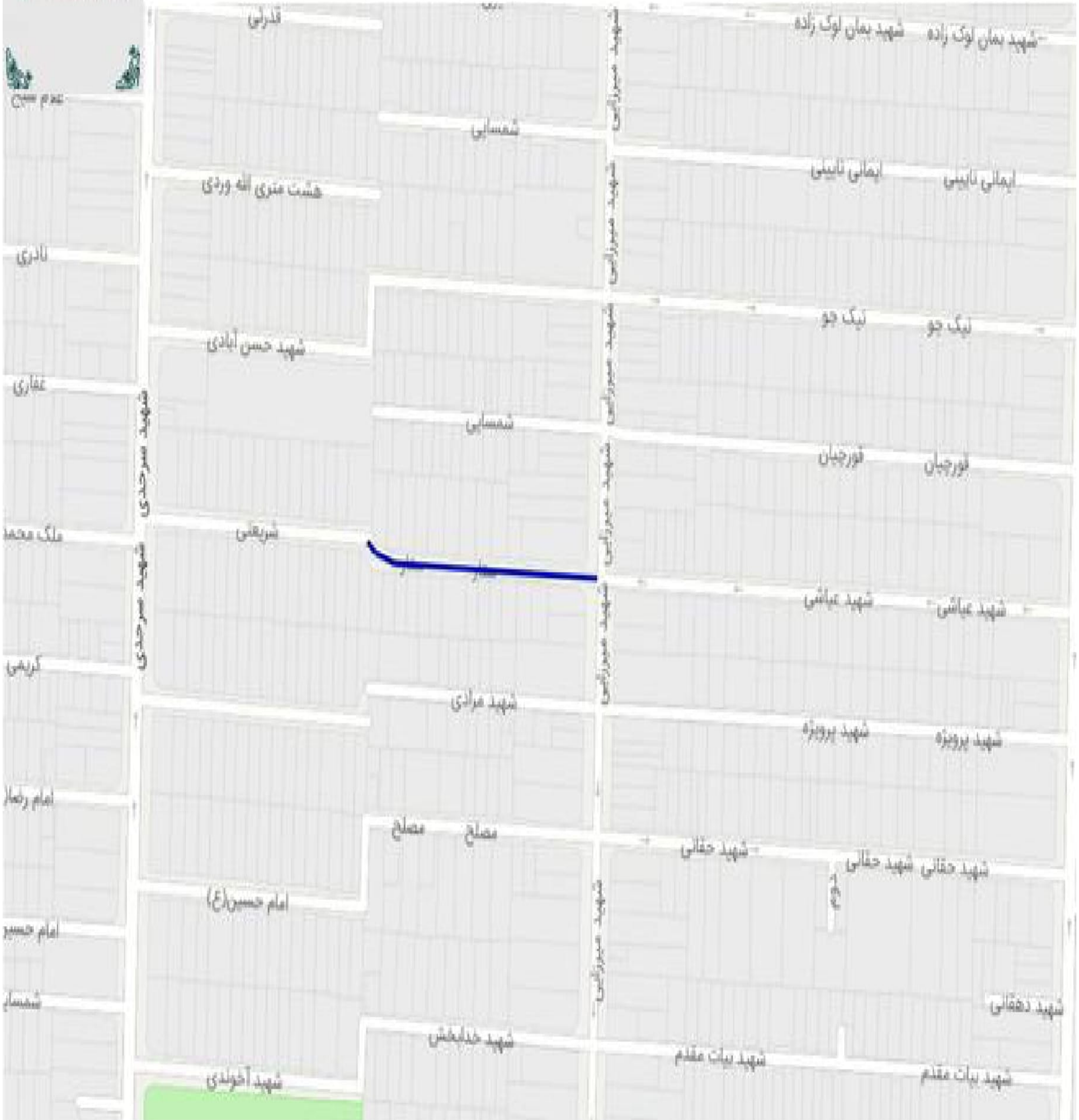

قدرتی
شهید بهمن لوک زاده
شهید بهمن لوک زاده
شمسایی
هشت متری اله وردی
ایمانی نایینی
ایمانی نایینی
نادری
نیک جو
نیک جو
شهید حسن آبادی
عفاری
شمسایی
قورچیان
قورچیان
شریفی
ملک محمد
ستار
شهید عباسی
شهید عباسی
کریمی
شهید مرادی
شهید پرویزه
شهید پرویزه
امام رضا
مصلح
مصلح
شهید حقانی
شهید حقانی
شهید حقانی
امام حسین(ع)
امام حسین
شمسایی
شهید دهقانی
شهید خدابخش
شهید بیات مقدم
شهید بیات مقدم
شهید آخوندی
شهید مرحدی
شهید مرحدی
شهید میرزایی
شهید میرزایی
شهید میرزایی
شهید میرزایی

شورای اسلامی شهر تهران)دوره پنجم(

کمیسیون نامگذاری و تغییر نام معابر و اماکن عمومی شهر تهران

نقشه مصوبات جلسه ۶۴ دوره پنجم کمیسیون نامگذاری و تغییر نام معابر و اماکن عمومی شهر تهران

شهید
عباس مختاری

محله ۱۷ شهریور کوچه شادمان

۱۱

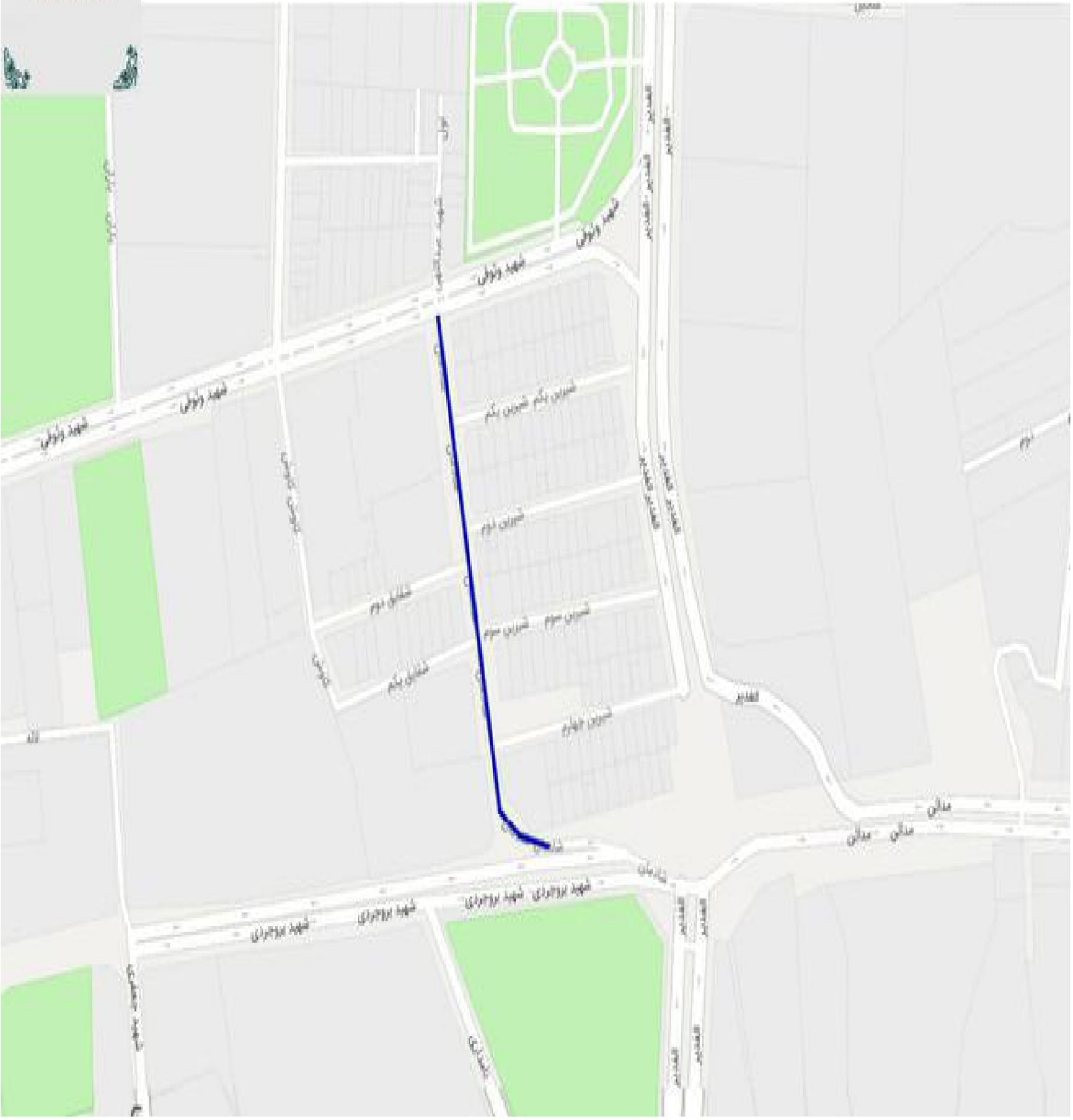
شهید ونوئی
شیرین یکم
شیرین دوم
شیرین سوم
شیرین چهارم
شقایق دوم
شقایق یکم
الغدیر
میدان
شادمان
شهید بروجردی

شورای اسلامی شهر تهران)دوره پنجم(

کمیسیون نامگذاری و تغییر نام معابر و اماکن عمومی شهر تهران

نقشه مصوبات جلسه ۶۴ دوره پنجم کمیسیون نامگذاری و تغییر نام معابر و اماکن عمومی شهر تهران

۱۲

محله شادآباد خیابان کاوش

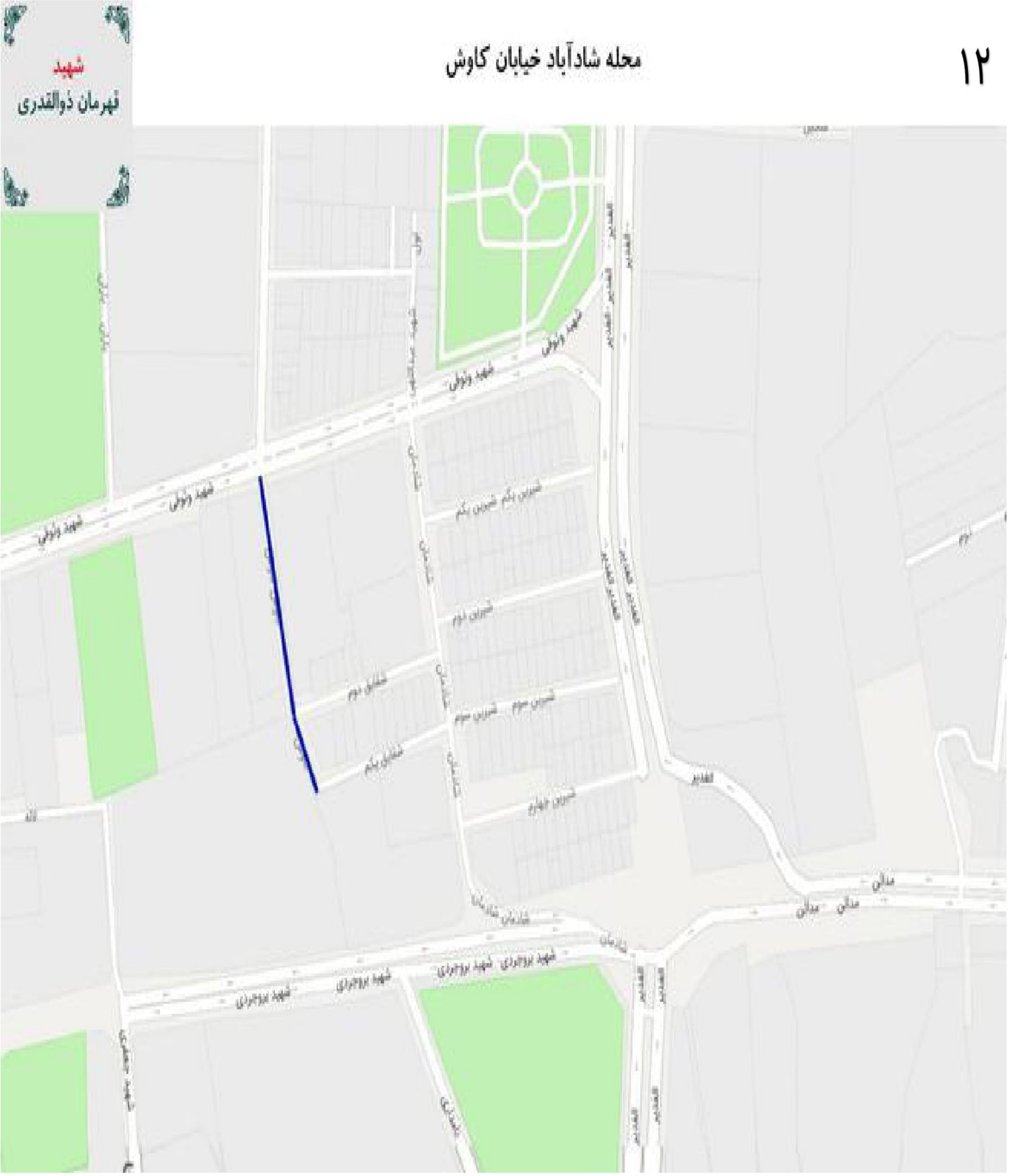
شهید
قهرمان ذوالقدری
شیرین یکم
شیرین دوم
شیرین سوم
شیرین چهارم
شقایق دوم
شقایق یکم
شادمان
الغدیر
مدائن
شهید بروجردی

شهید
غلامعلی اصفهانی

محله شادآباد کوچه شمشاد

۱۳

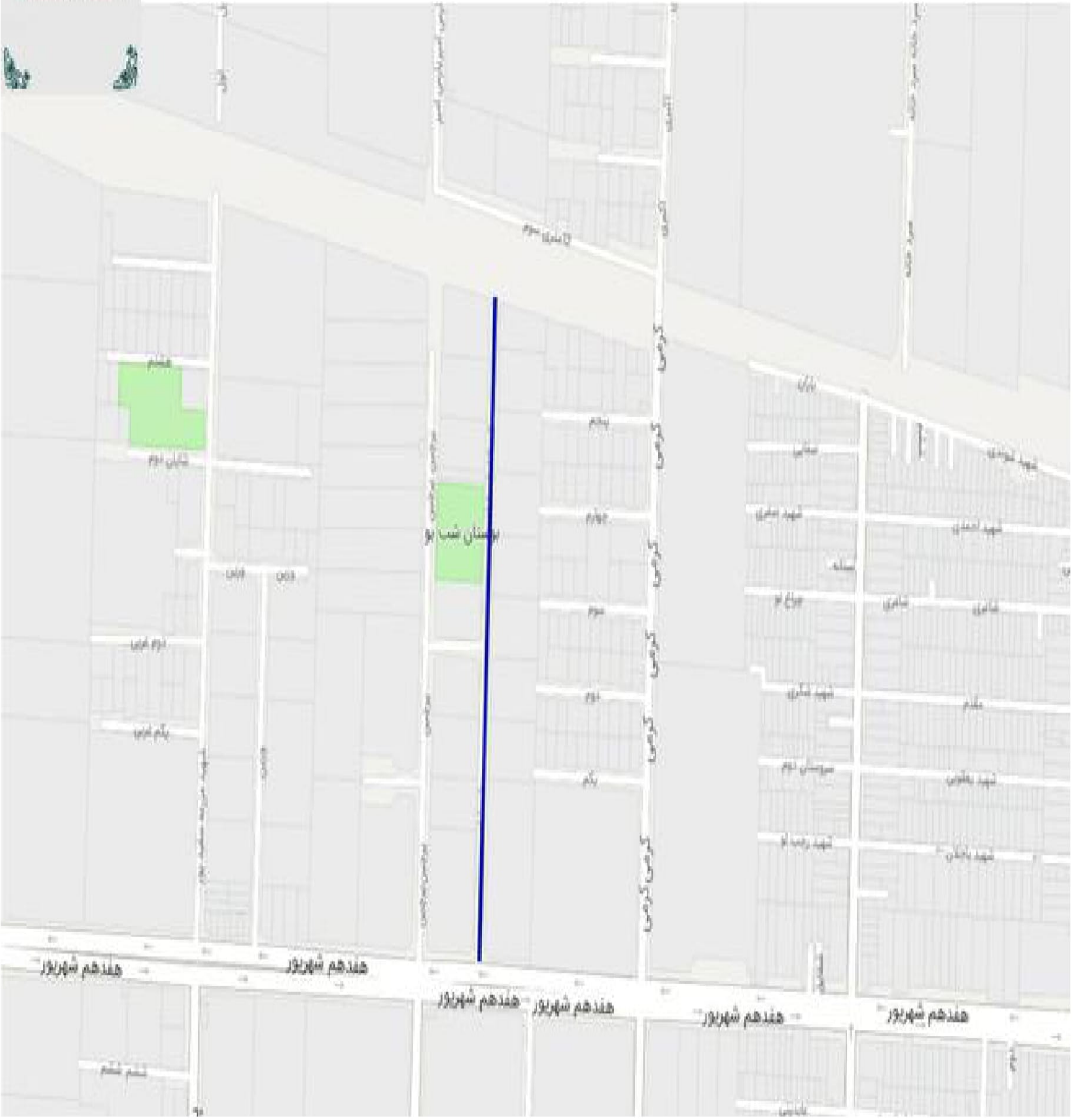
بوستان شب بو
هفدهم شهریور
هفدهم شهریور
هفدهم شهریور
هفدهم شهریور
هفدهم شهریور
هفدهم شهریور
پنجم
چهارم
سوم
دوم
یکم

شورای اسلامی شهر تهران)دوره پنجم(

کمیسیون نامگذاری و تغییر نام معابر و اماکن عمومی شهر تهران

نقشه مصوبات جلسه ۶۴ دوره پنجم کمیسیون نامگذاری و تغییر نام معابر و اماکن عمومی شهر تهران

شهید
حسین علی بیگلو

محله شادآباد خیابان آهنگر

۱٤

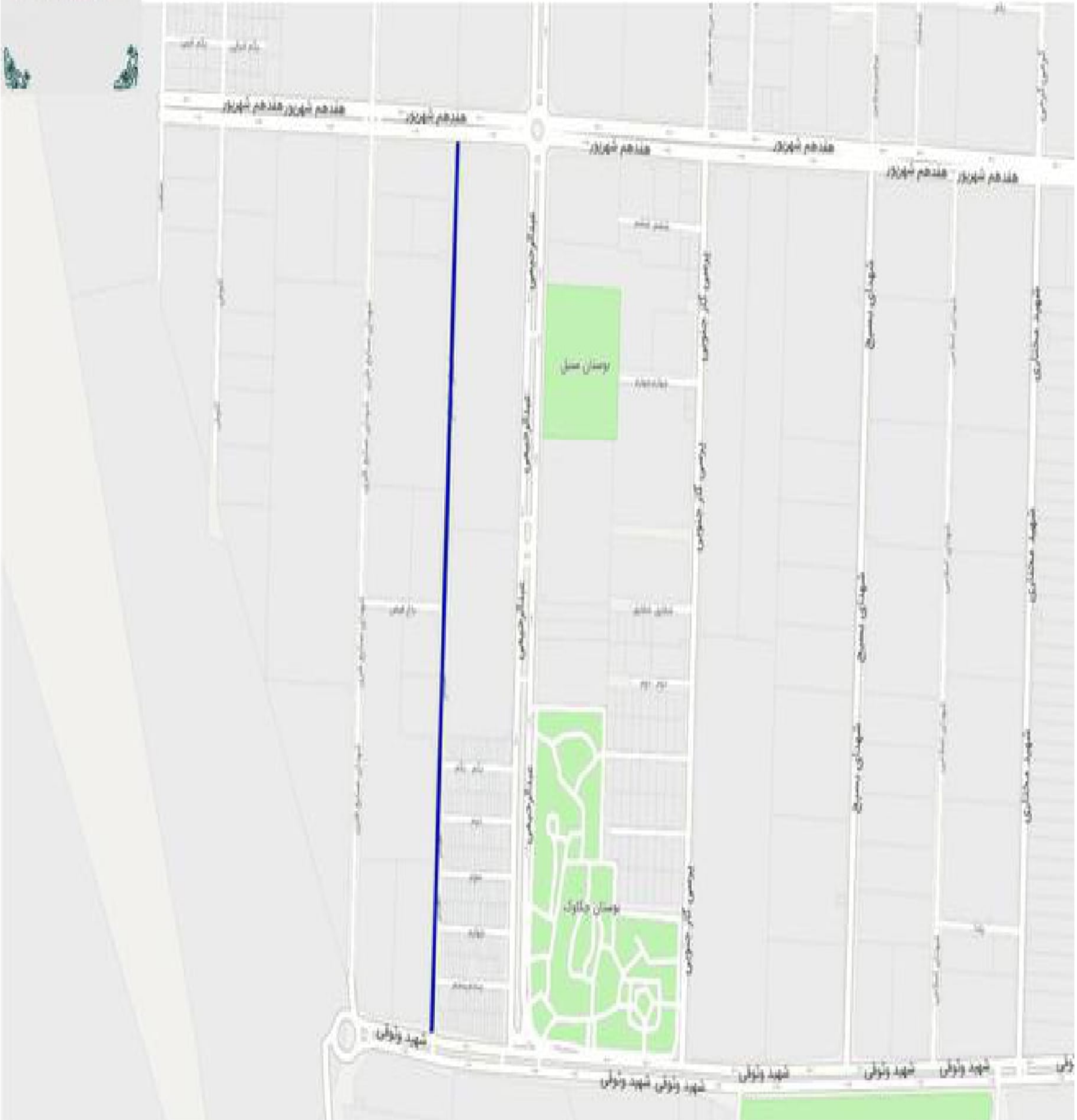

۱۵

خیابان شهید وثوقی، خیابان شهید جعفری، کوچه مهرزاد

شهید
رضا اعلمی نصب

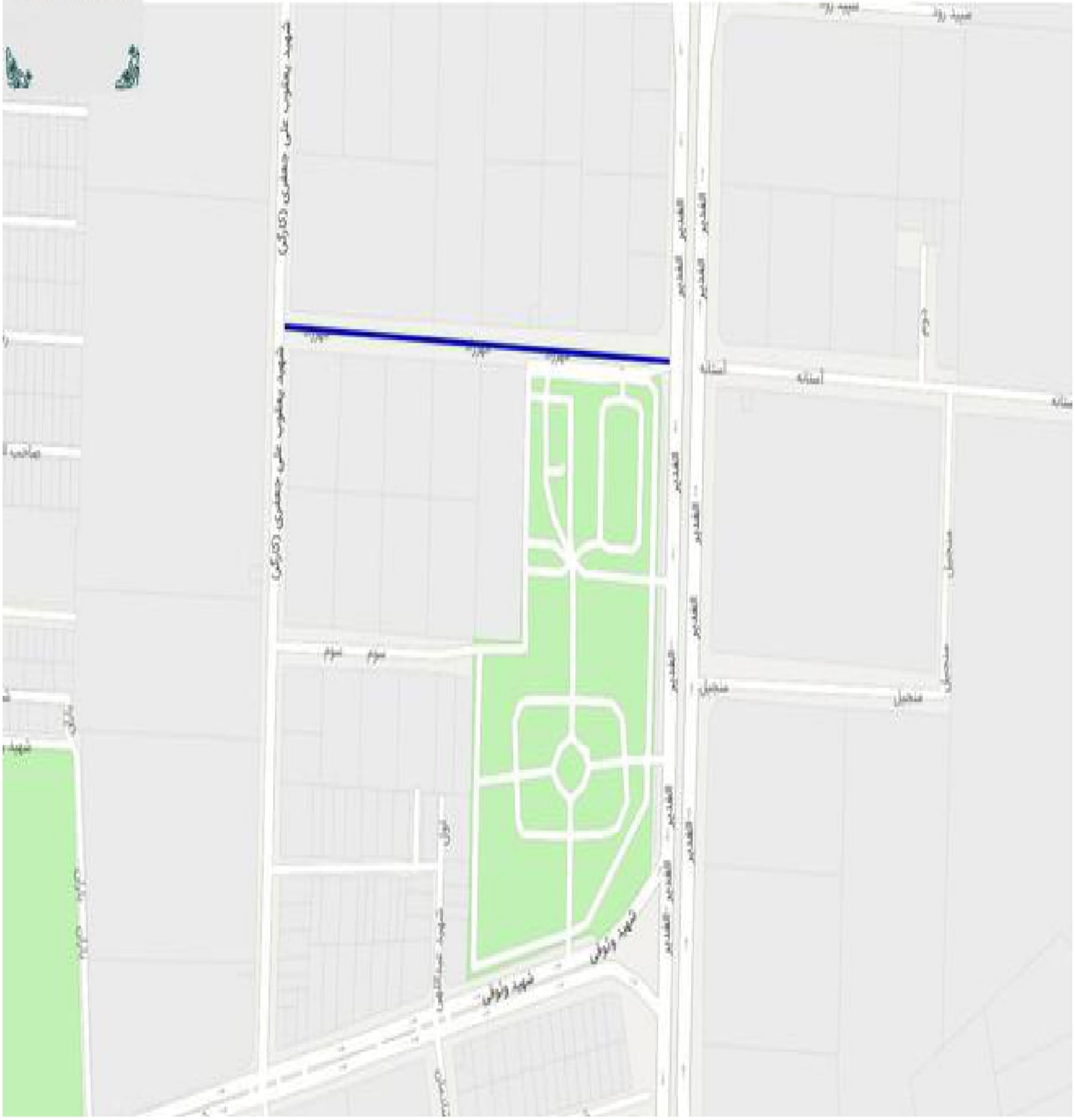
شهید یعقوب علی جعفری (کارگر)
مهرزاد
آستانه
الغدیر
سوم
شهید وثوقی

شورای اسلامی شهر تهران)دوره پنجم(

کمیسیون نامگذاری و تغییر نام معابر و اماکن عمومی شهر تهران

نقشه مصوبات جلسه ۶۴ دوره پنجم کمیسیون نامگذاری و تغییر نام معابر و اماکن عمومی شهر تهران

شهید
اسفندیار حسین زاده

سعیدآباد کوچه مرداد

۱۶

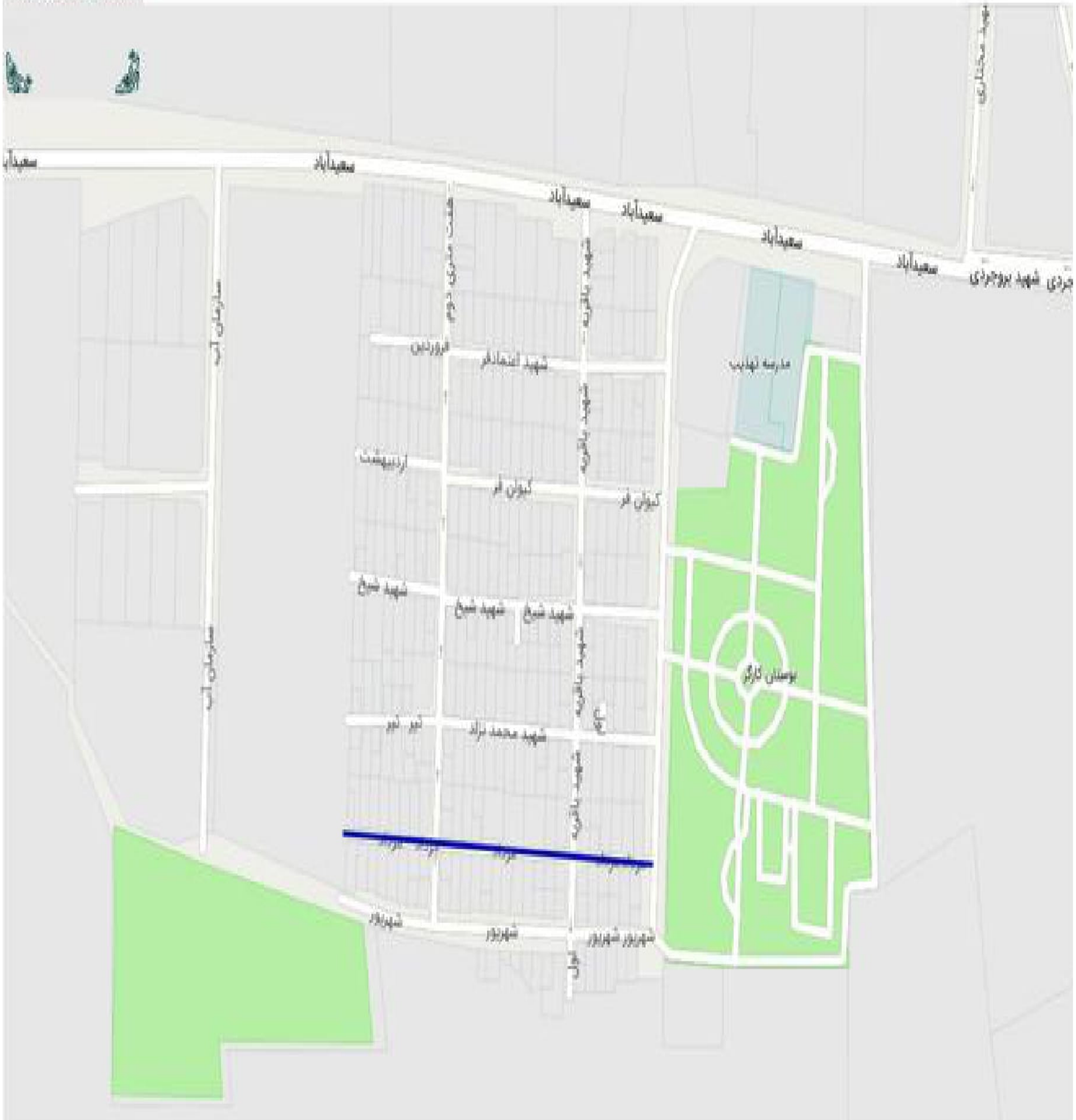
سعیدآباد
سعیدآباد
سعیدآباد
سعیدآباد
سعیدآباد
سعیدآباد
شهید بروجردی
شهید مختاری
سازمان آب
سازمان آب
هفت مدری دوم
شهید باقری
شهید باقری
شهید باقری
شهید باقری
مدرسه تهذیب
فروردین
شهید اعتمادفر
اردیبهشت
کیوان فر
کیوان فر
شهید شیخ
شهید شیخ
شهید شیخ
بوستان کارگر
تیر
تیر
شهید محمد نژاد
مرداد
مرداد
مرداد
مرداد
شهریور
شهریور
شهریور شهریور
گل

شورای اسلامی شهر تهران (دوره پنجم)

کمیسیون نامگذاری و تغییر نام معابر و اماکن عمومی شهر تهران

نقشه مصوبات جلسه ۶۴ دوره پنجم کمیسیون نامگذاری و تغییر نام معابر و اماکن عمومی شهر تهران

شهید
عباس وثانه

خیابان شهید جعفری کوچه محمودی

۱۷

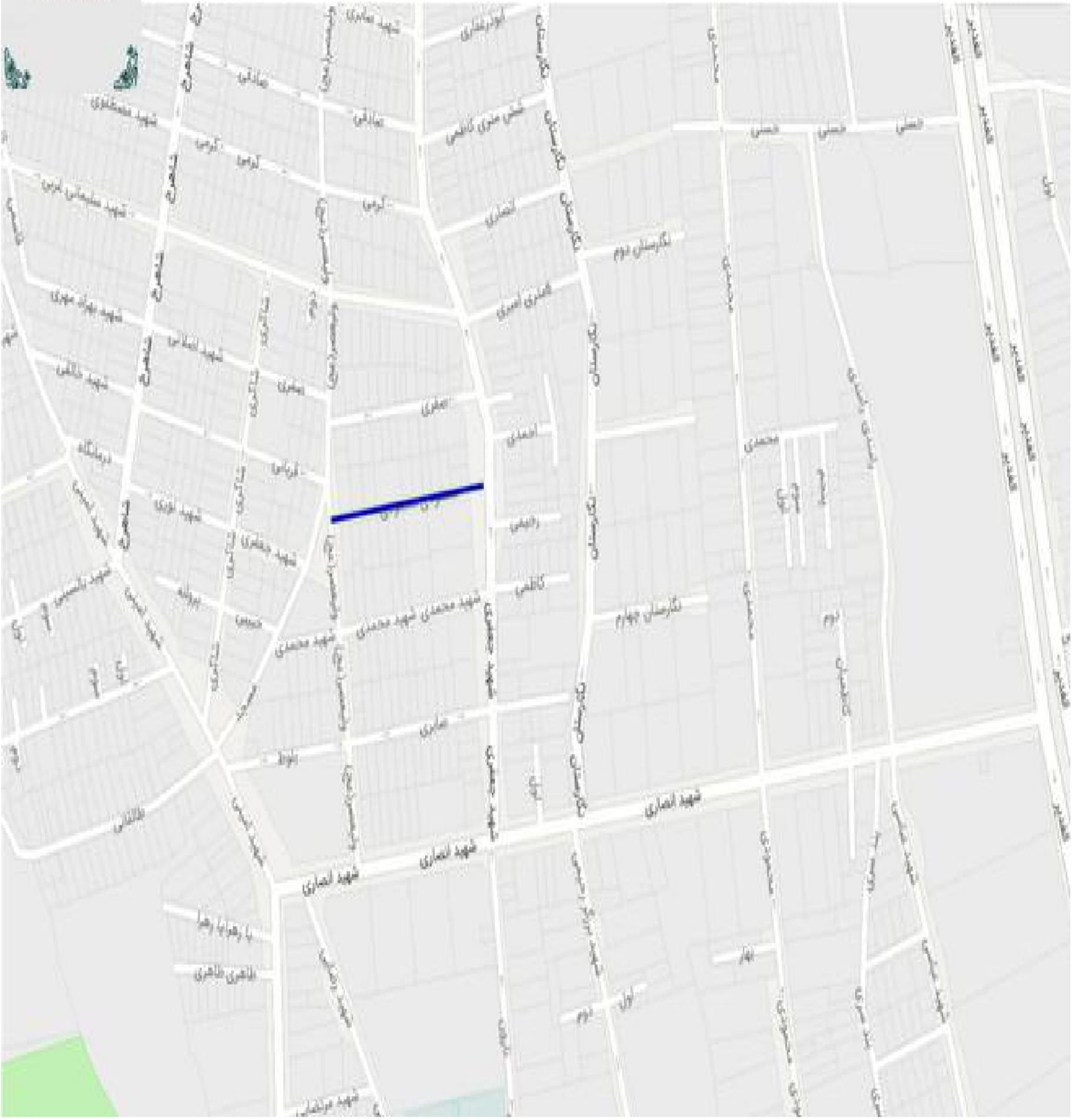

شهید انصاری
شهید جعفری
نگارستان
نگارستان دوم
نگارستان چهارم
شهید محمدی
کاظمی
رحیمی
جعفری
انصاری
محمدی
خمسی
تمارتی
کرمی
شهید بهزاد مهری
شهید نوری
شهید جعفری
بهار
اول
دوم
سوم
یا رهوایا رهرا
ظاهری ظاهری
قدیر

شهید
سعیدالله یوسفی

خیابان شهید امینی کوچه بلوط

۱۸

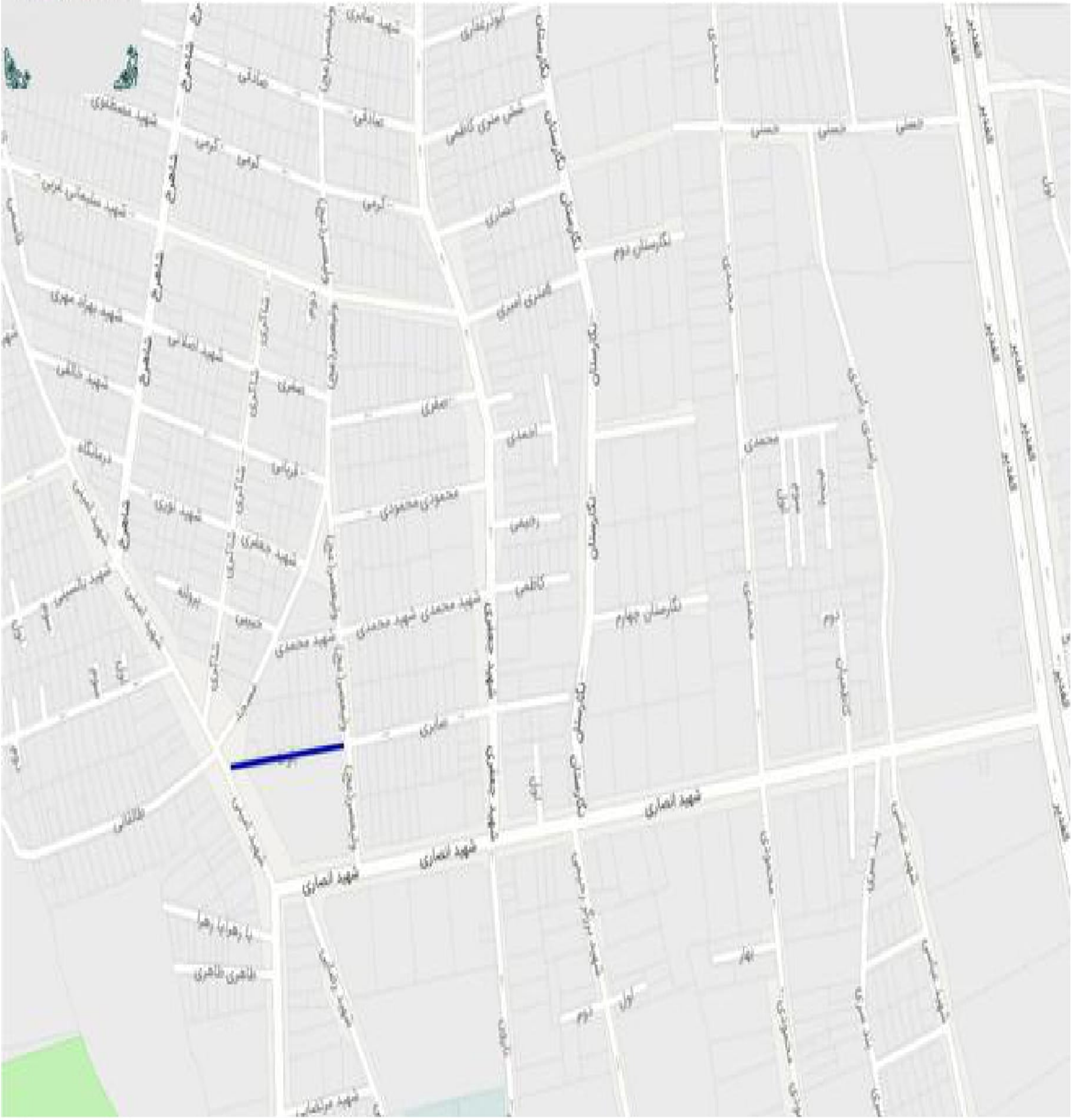
شهید انصاری
شهید انصاری
نگارستان
نگارستان دوم
نگارستان چهارم
شهید محمدی
تعاونی
کرمی
محمدی
درمانگاه
پروانه
امیری
قائمی
بهار
اول
دوم
الغدیر

شورای اسلامی شهر تهران)دوره پنجم(

کمیسیون نامگذاری و تغییر نام معابر و اماکن عمومی شهر تهران

نقشه مصوبات جلسه ۶۴ دوره پنجم کمیسیون نامگذاری و تغییر نام معابر و اماکن عمومی شهر تهران

شهید
اشتر محمدجانی

خیابان شهید امینی کوچه شورش

۱۹

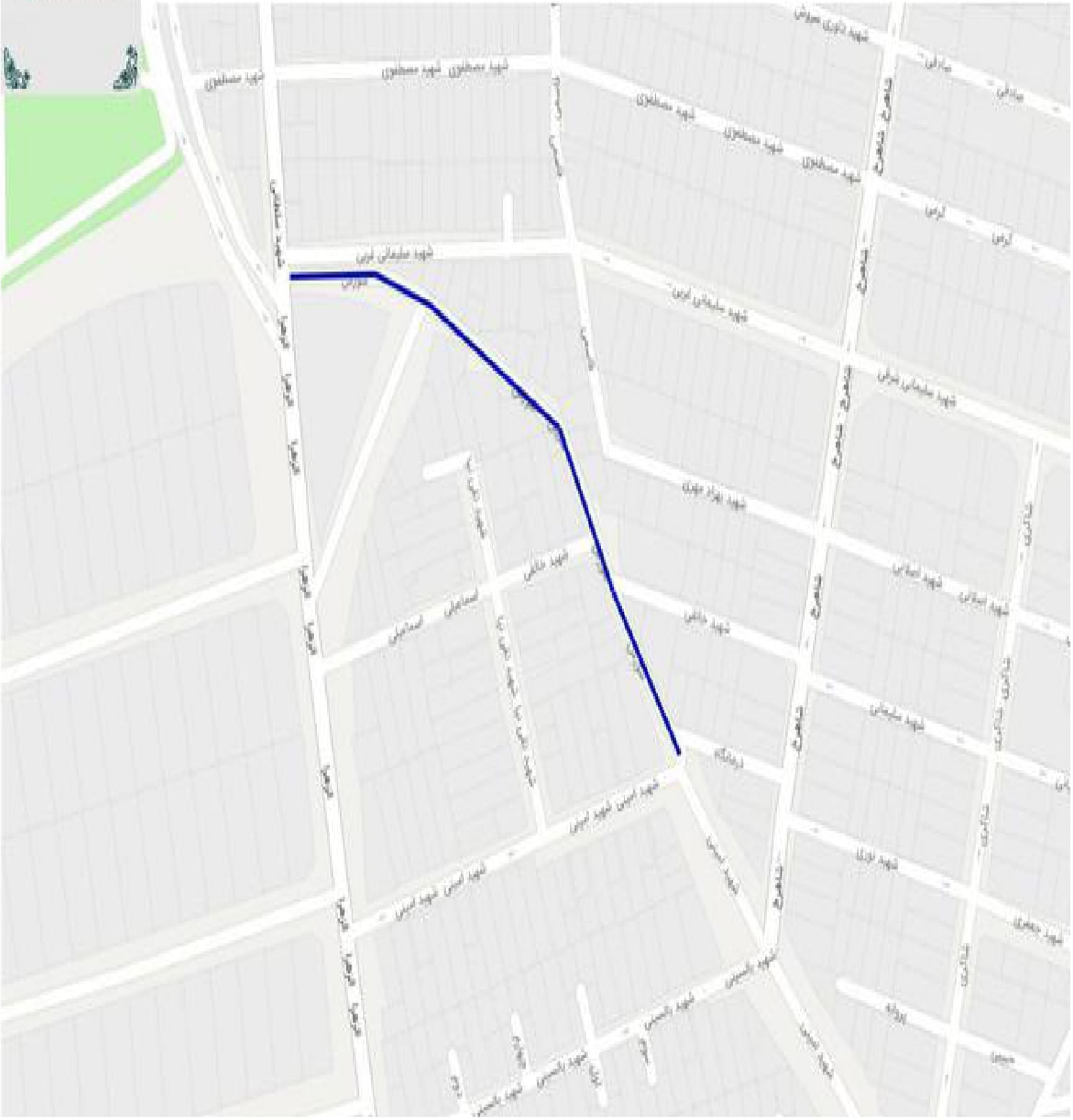

شهید مصطفوی
شهید سلیمانی غربی
شورش
شهید امینی
پروانه

شورای اسلامی شهر تهران)دوره پنجم(

کمیسیون نامگذاری و تغییر نام معابر و اماکن عمومی شهر تهران

نقشه مصوبات جلسه ۶۴ دوره پنجم کمیسیون نامگذاری و تغییر نام معابر و اماکن عمومی شهر تهران

شهید
محمودعلی چهاراهی

خیابان شهید علیپور بن بست طاهری

۲۰

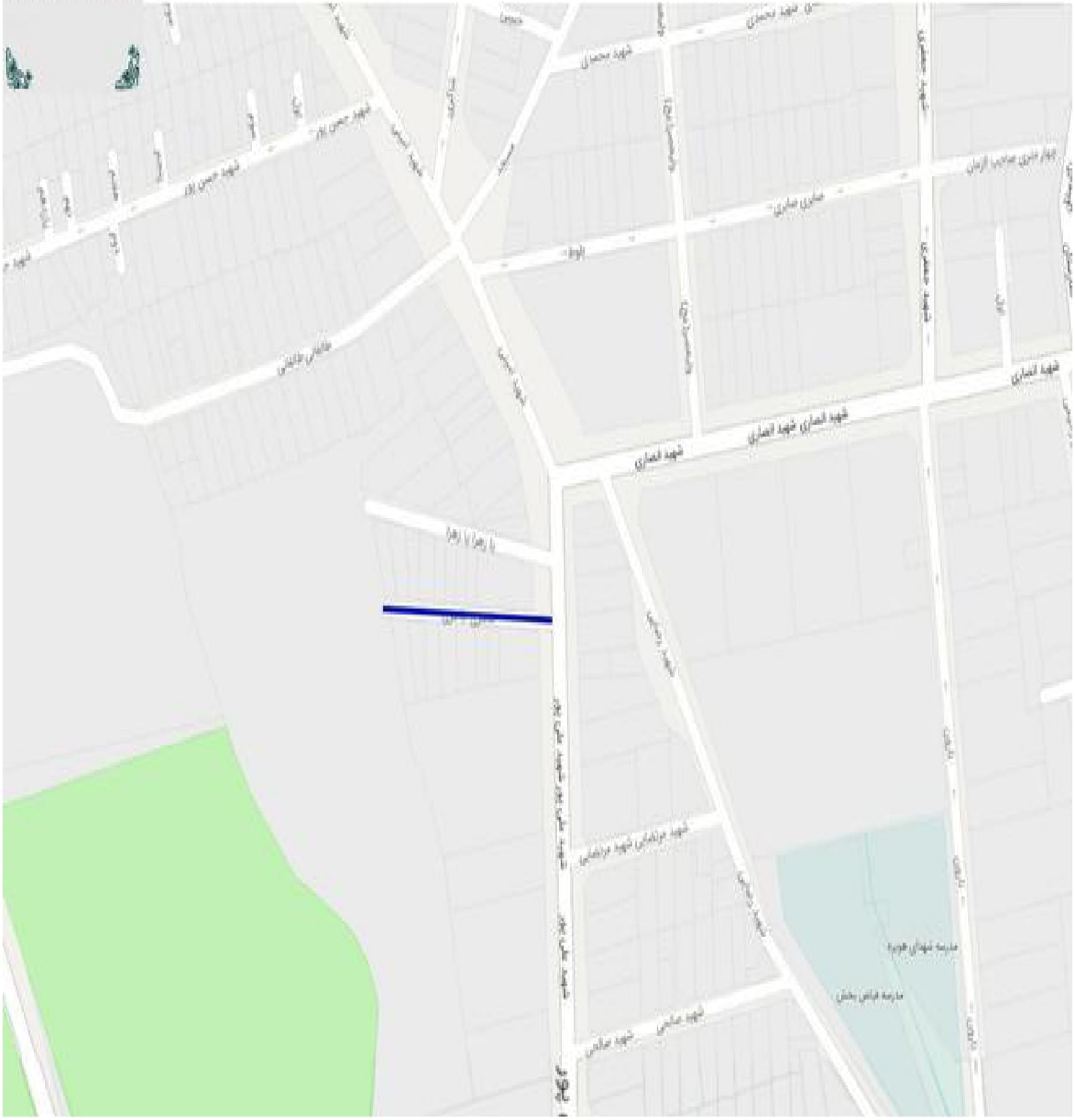
شهید محمدی
شهید حسن پور
صابری
شهید انصاری
یا زهرا
شهید مرتضایی
شهید صالحی
مدرسه شهدای هویزه

شورای اسلامی شهر تهران)دوره پنجم(

کمیسیون نامگذاری و تغییر نام معابر و اماکن عمومی شهر تهران

نقشه مصوبات جلسه ۶۴ دوره پنجم کمیسیون نامگذاری و تغییر نام معابر و اماکن عمومی شهر تهران

شهید
شهید یدالله اسدپور

خیابان شهید علیپور کوچه جعفری

۲۱

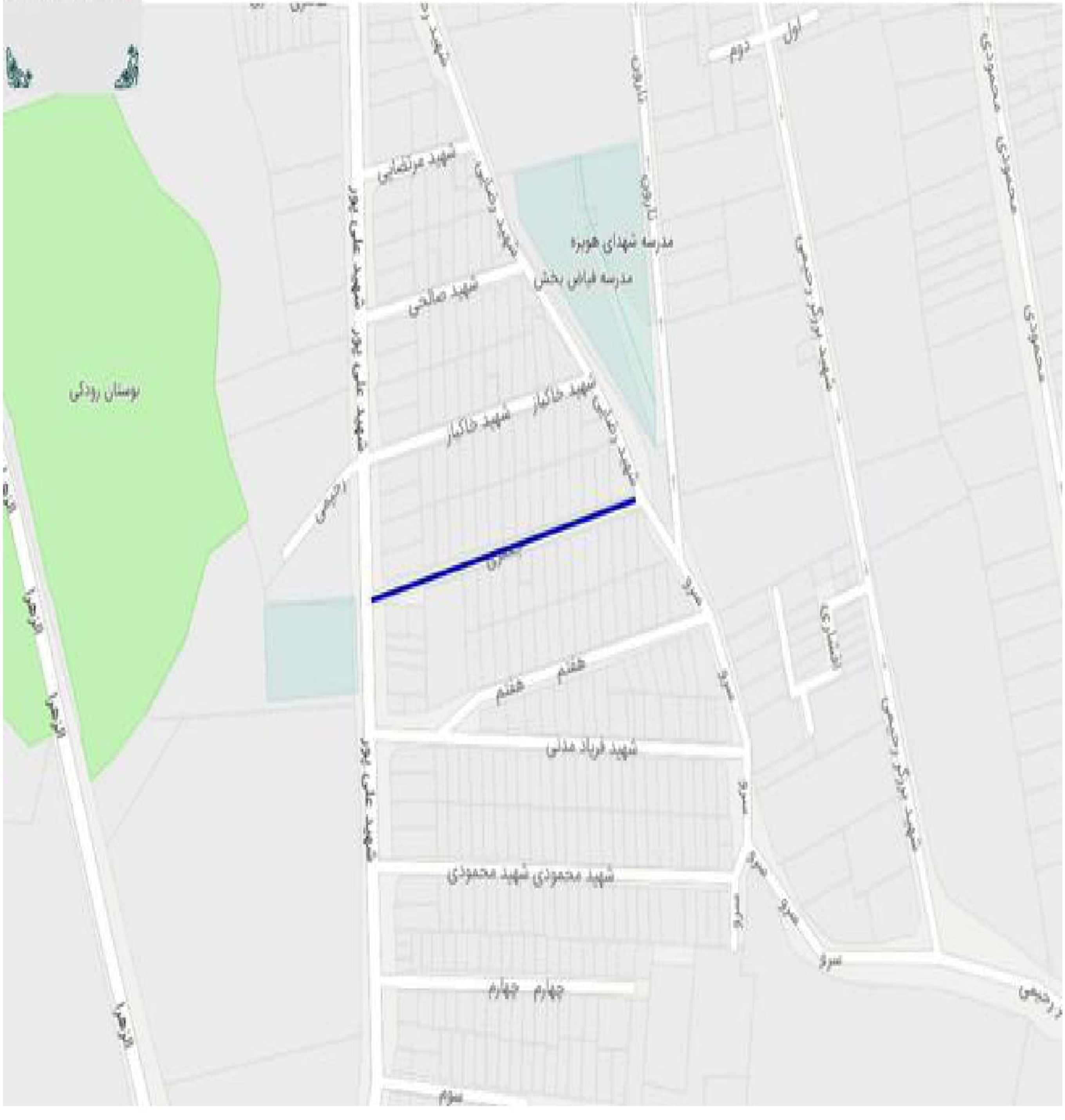

دوم
اول
نارون
محمودی
شهید مرتضایی
شهید رضایی
مدرسه شهدای هویزه
مدرسه فیاض بخش
شهید صالحی
شهید علی پور
شهید بزرگ رحیمی
بوستان رودکی
شهید خاکبار
رحیمی
سرو
الزهرا
هفتم
شهید فرهاد مدنی
شهید محمودی
چهارم
سوم

شورای اسلامی شهر تهران)دوره پنجم(

کمیسیون نامگذاری و تغییر نام معابر و اماکن عمومی شهر تهران

نقشه مصوبات جلسه ۶۴ دوره پنجم کمیسیون نامگذاری و تغییر نام معابر و اماکن عمومی شهر تهران

شهید
منصور عنایتی اصل

خیابان شهید انصاری کوچه نارون

۲۲

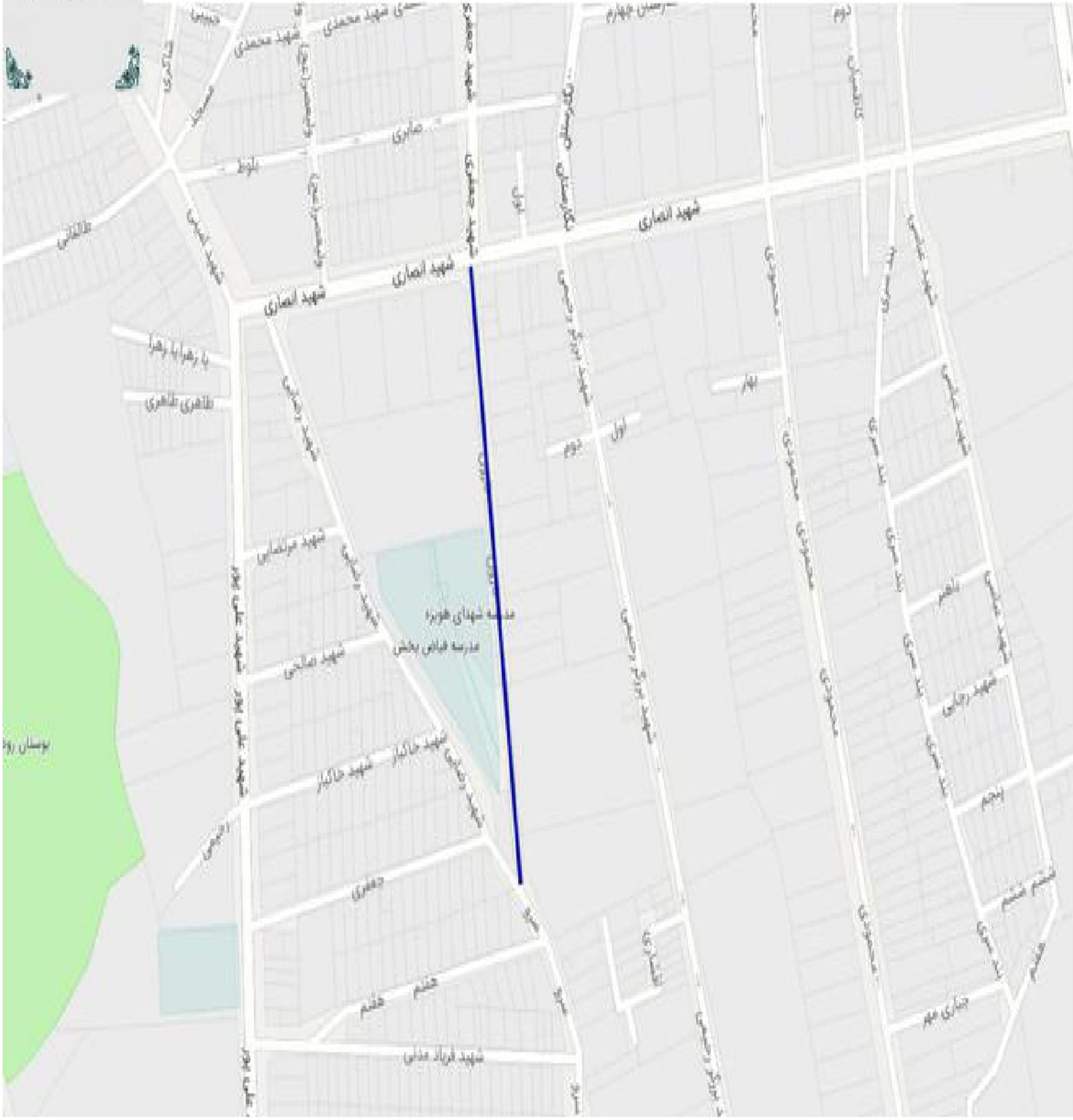
شهید محمدی
شهید جعفری
صابری
بلوط
شهید انصاری
نارون
اول
دوم
بهار
شهید بزرگ رحیمی
محمودی
دوازدهم
شهید عباسی
طالقانی
با رهرابا رهرا
ظاهری ظاهری
شهید مرادخانی
مدرسه شهدای هویزه
مدرسه الیاس بخش
شهید صالحی
شهید جاکناز
شهید علی پور
بوستان
جعفری
هشتم
شهید فرهاد مدنی
بند صنعتی
شهید رحمانی
ششم
پنجم
جنان مهر
نهم
نوزدهم
شهید رجبی

شورای اسلامی شهر تهران)دوره پنجم(

کمیسیون نامگذاری و تغییر نام معابر و اماکن عمومی شهر تهران

نقشه مصوبات جلسه ۶۴ دوره پنجم کمیسیون نامگذاری و تغییر نام معابر و اماکن عمومی شهر تهران

۲۳

شهید
علی تورانلو

خیابان شهید انصاری خیابان نگارستان

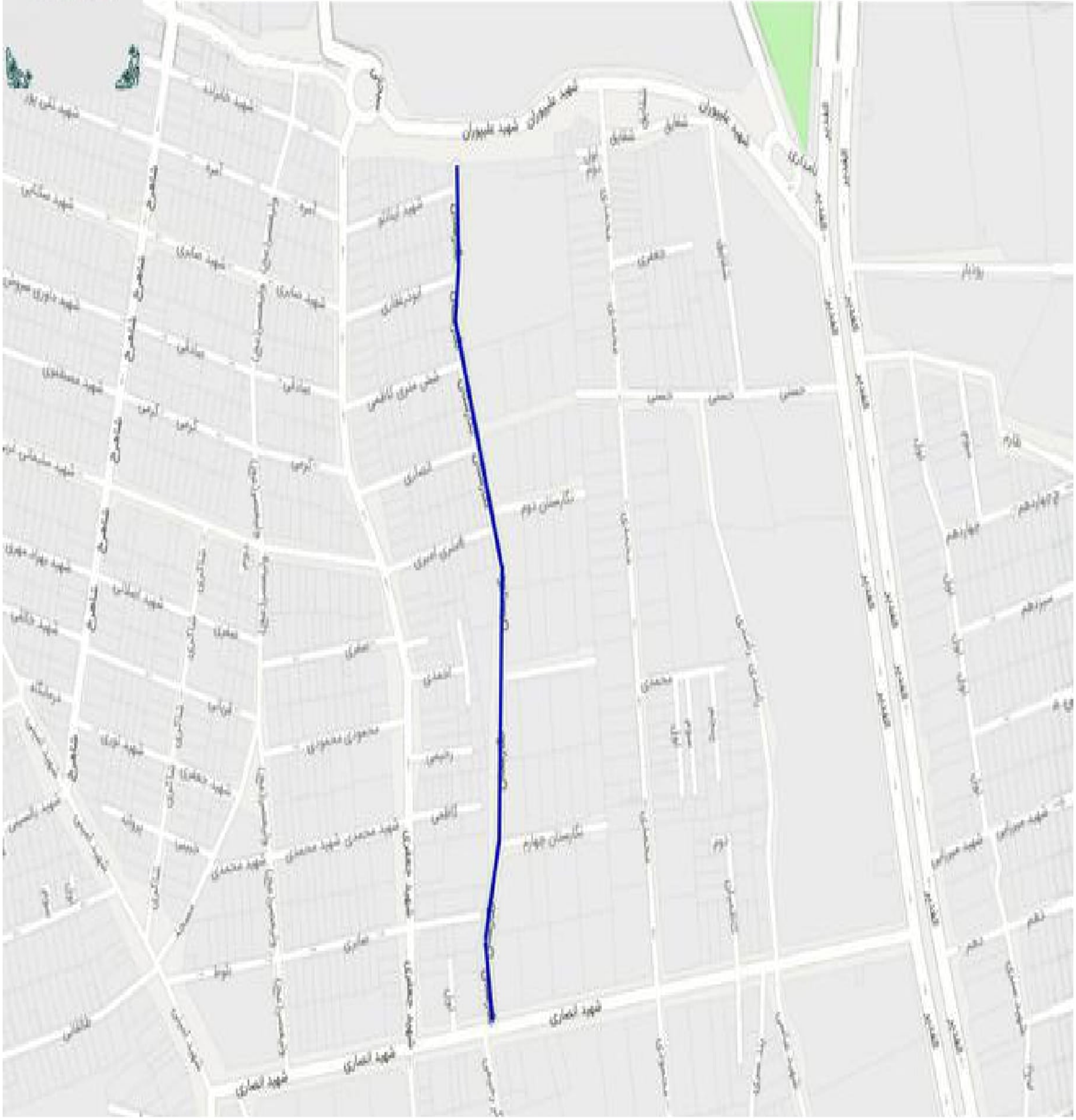

شهید علیپوران
نگارستان دوم
نگارستان چهارم
شهید انصاری
شهید انصاری
شهید محمدی
روزبام

شورای اسلامی شهر تهران)دوره پنجم(

کمیسیون نامگذاری و تغییر نام معابر و اماکن عمومی شهر تهران

نقشه مصوبات جلسه ۶۴ دوره پنجم کمیسیون نامگذاری و تغییر نام معابر و اماکن عمومی شهر تهران

٢٤

خیابان شهید علیپور خیابان شهید حسن محمودی

شهید
عادل خسرویگی

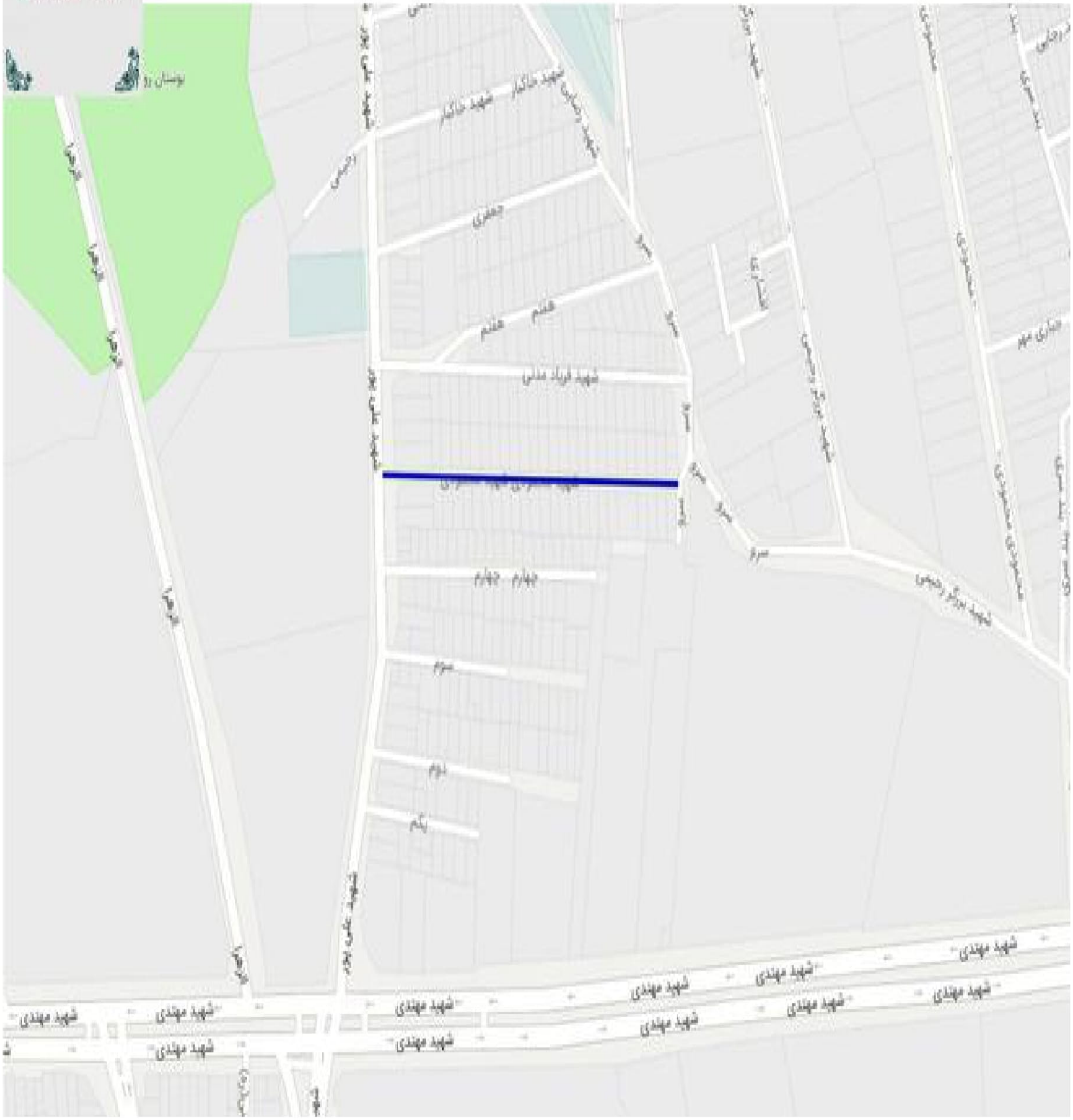

شهید خاکفر
جعفری
هفتم
شهید فرهاد مدنی
چهارم
سوم
دوم
یکم
سرو
بوستان رو
شهید مهندی

شورای اسلامی شهر تهران)دوره پنجم(

کمیسیون نامگذاری و تغییر نام معابر و اماکن عمومی شهر تهران

نقشه مصوبات جلسه ۶۴ دوره پنجم کمیسیون نامگذاری و تغییر نام معابر و اماکن عمومی شهر تهران

۲۵

هفده شهریور شهید هاشم سرحدی

شهید
اسماعیل عموزاده

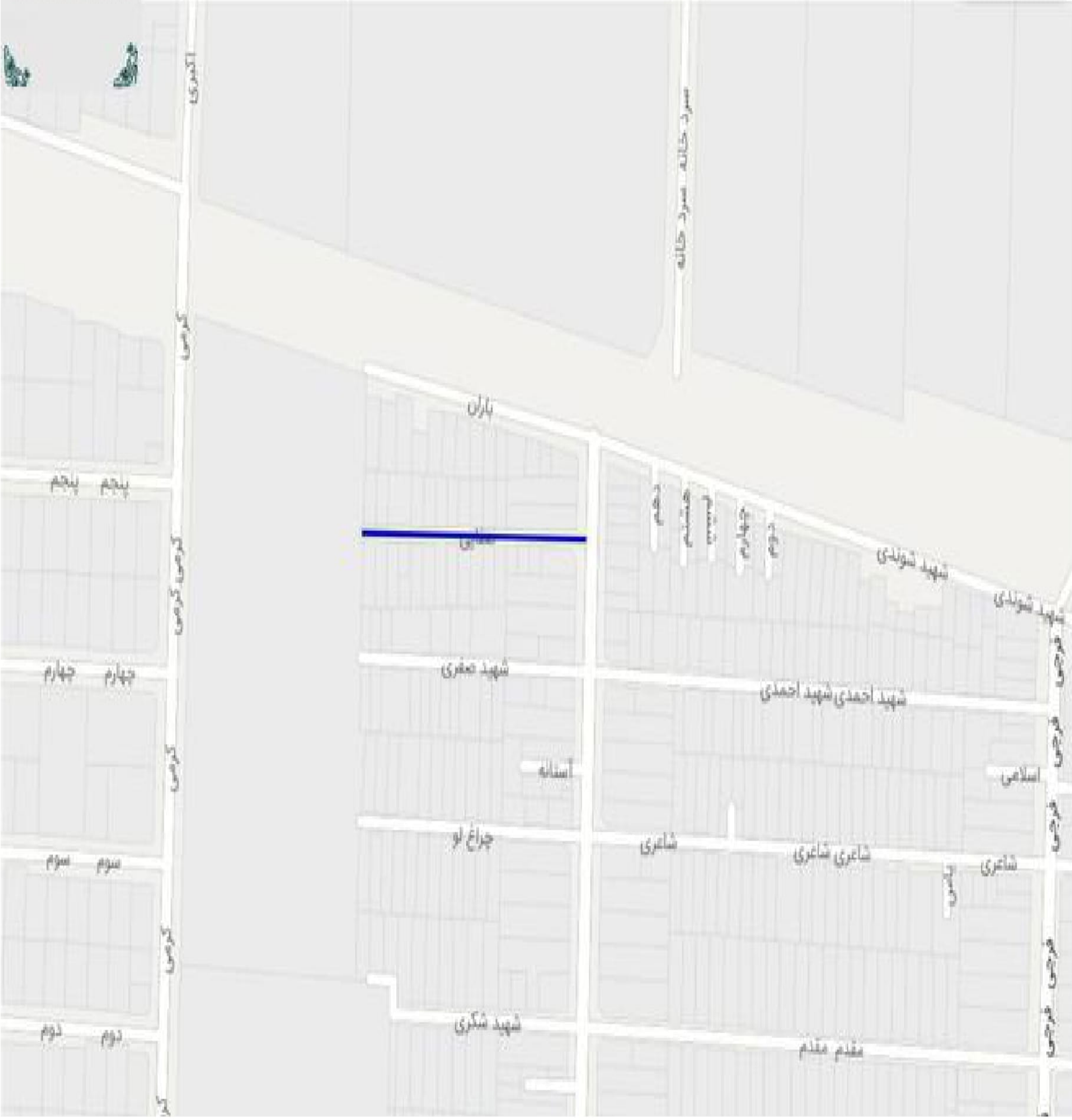
آکدری
سرد خانه سرد خانه
کرمی
کرمی کرمی
کرمی
کرمی
باران
پنجم پنجم
نهم
هشتم
ششم
چهارم
دوم
شهید شوندی
شهید شوندی
فرجی
فرجی
فرجی
فرجی فرجی
جهارم جهارم
شهید صفری
شهید احمدی شهید احمدی
آستانه
اسلامی
چراغ نو
شاعری
شاعری شاعری
شاعری
سوم سوم
دوم دوم
شهید شکری
مقدم مقدم

شورای اسلامی شهر تهران (دوره پنجم)

کمیسیون نامگذاری و تغییر نام معابر و اماکن عمومی شهر تهران

نقشه مصوبات جلسه ۶۴ دوره پنجم کمیسیون نامگذاری و تغییر نام معابر و اماکن عمومی شهر تهران

شهید
محسن سیفی

تقاطع غیرهمسطح بزرگراه شهید باقری و فرجام

۲۶

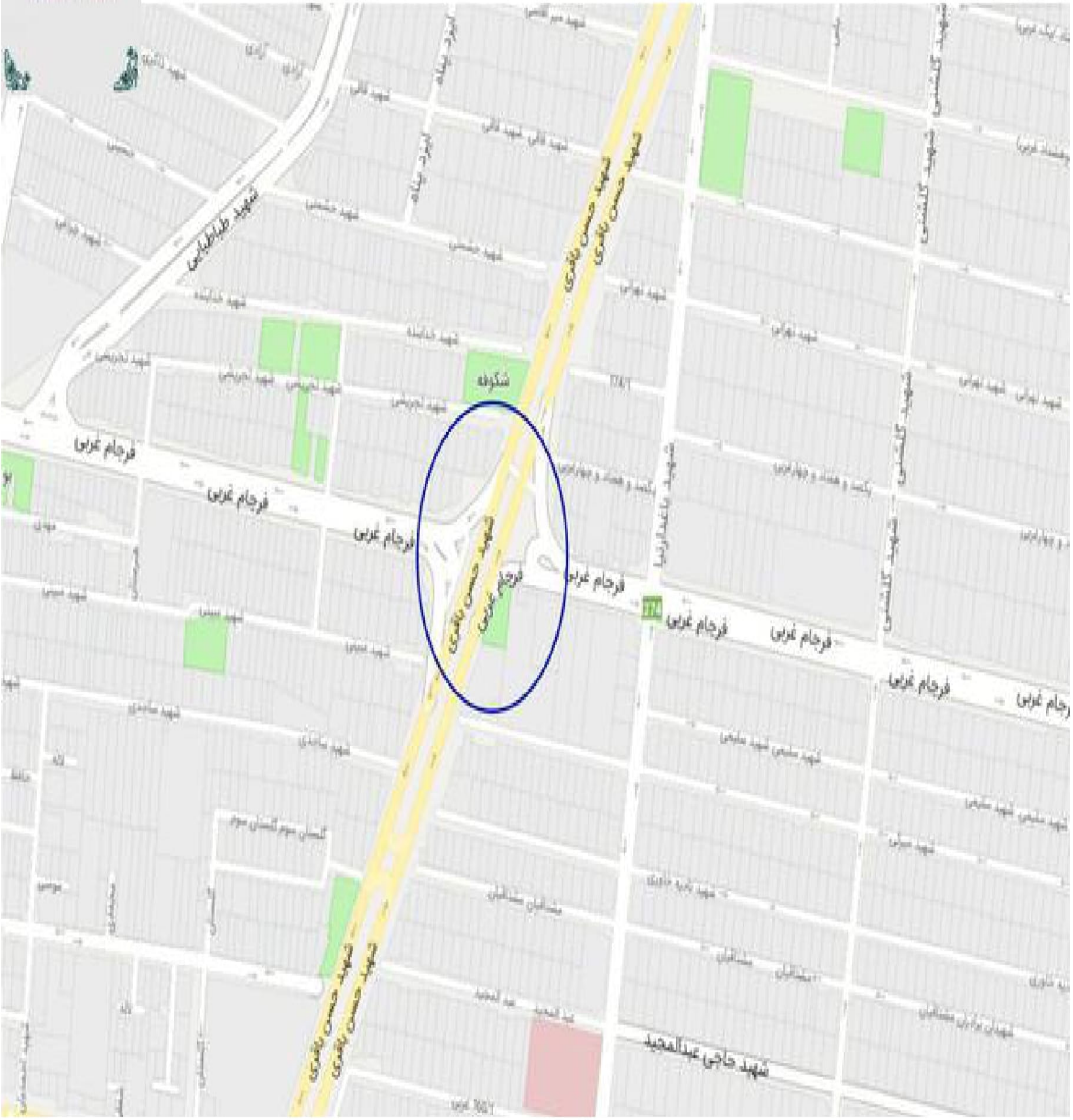
شهید طباطبایی
شهید حسن باقری
شکوفه
فرجام غربی
فرجام غربی
فرجام غربی
فرجام غربی
فرجام غربی
فرجام غربی
فرجام غربی
شهید حاجی عبدالمجید

شورای اسلامی شهر تهران)دوره پنجم(

کمیسیون نامگذاری و تغییر نام معابر و اماکن عمومی شهر تهران

نقشه مصوبات جلسه ۶۴ دوره پنجم کمیسیون نامگذاری و تغییر نام معابر و اماکن عمومی شهر تهران

۲۷

میمنت میرصادقی

حدفاصل خیابان شهید الفت تا خیابان یاس

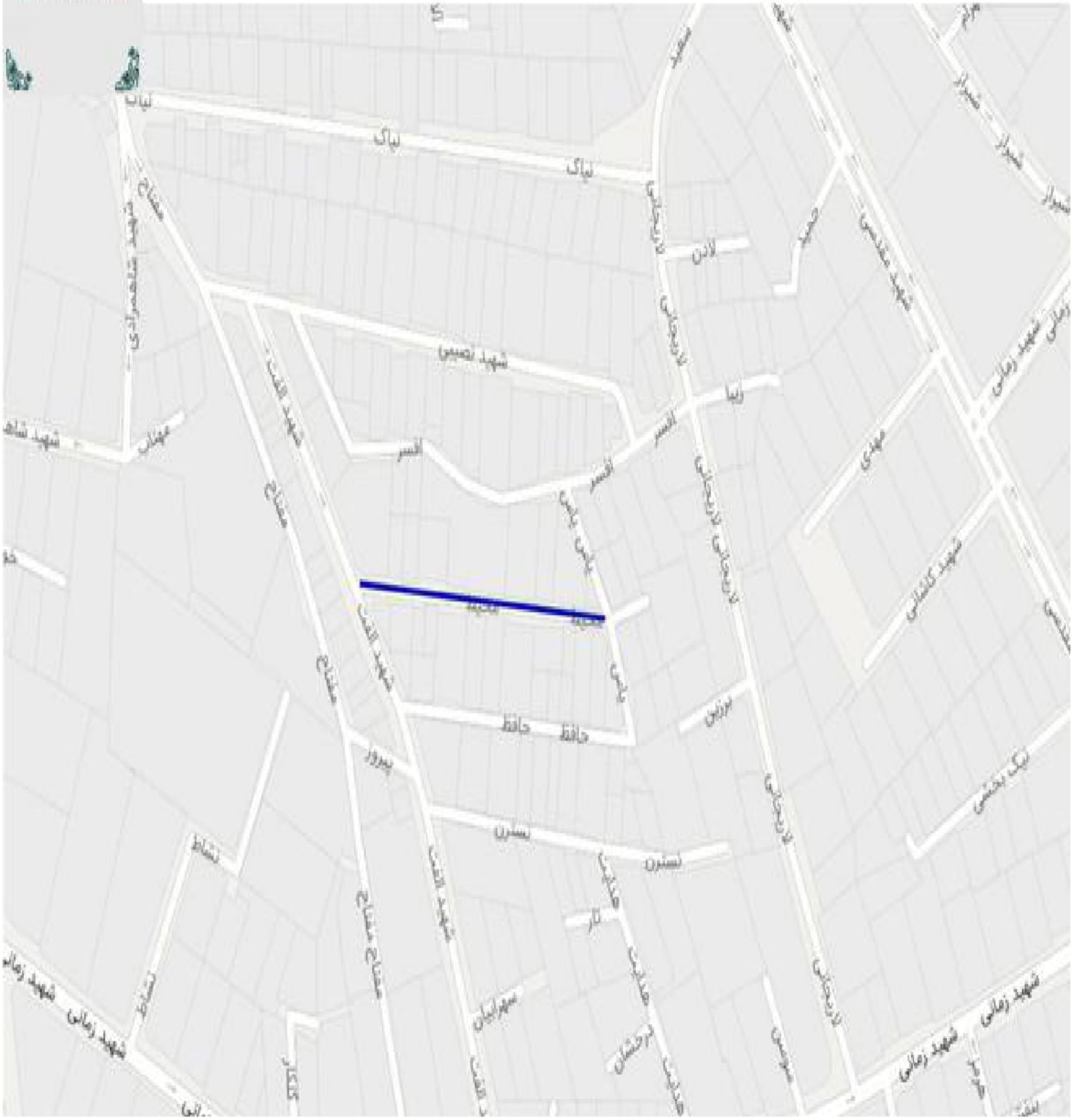
نیاک
مفتاح
شهید شاهمرادی
شهید تمیمی
ارزنجانی
لادن
حمید
شهید عقدسی
زیبا
اقسر
مهدی
شهید زمانی
شهید الفت
یاس
حافظ
برزین
پیروز
نسترن
نشاط
هدایت
آذر
سهرابیان
شهید کاشانی
موسی

استاد
توران میرهادی

حدفاصل خیابان ابوریحان تا خیابان شهید وحید نظری

۲۸

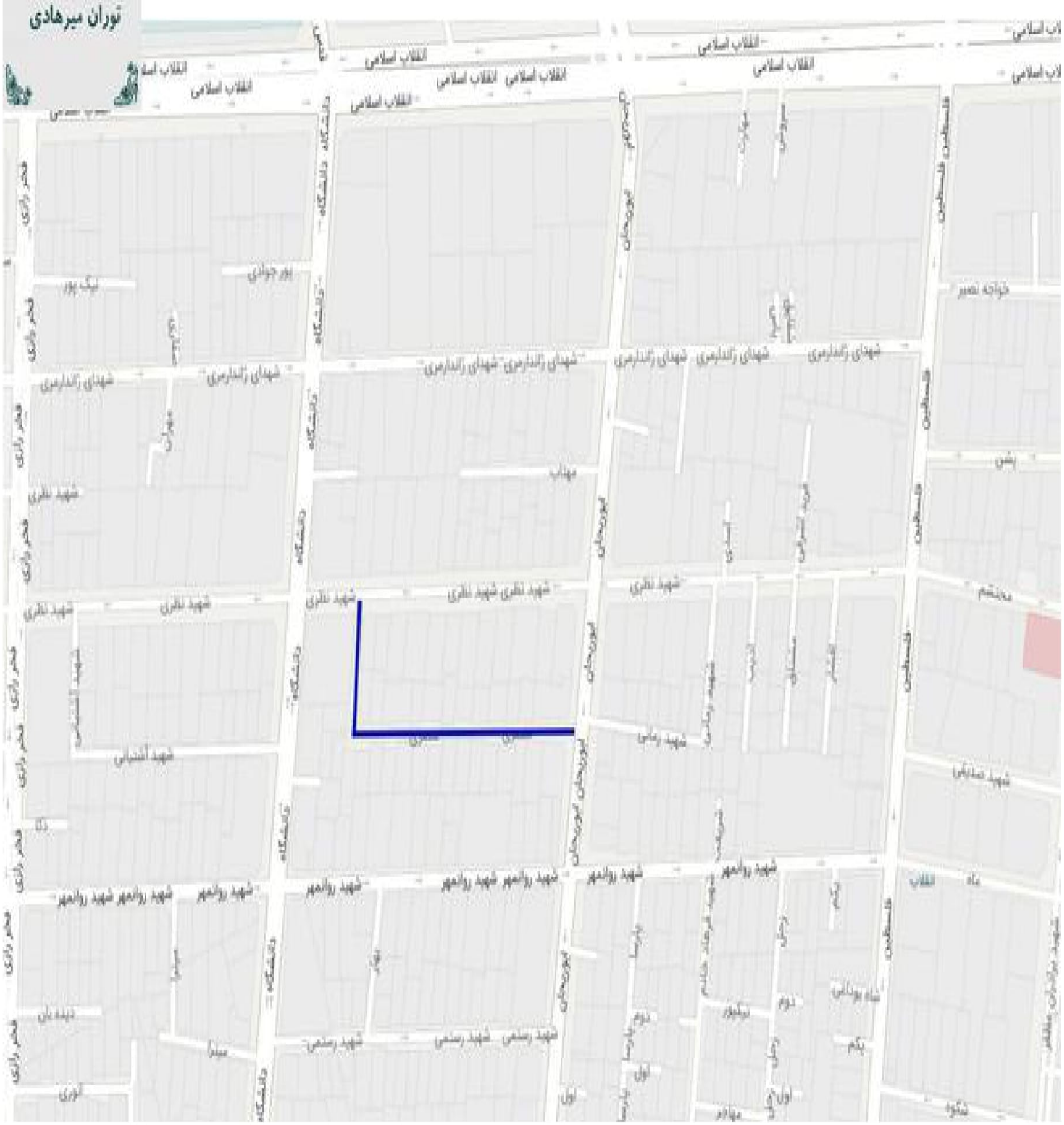
انقلاب اسلامی
دانشگاه
ابوریحان
فلسطین
فخر رازی
شهدای ژاندارمری
شهید نظری
شهید روانمهر
شهید رشتی
شهید آشتیانی
شهید رامی
پور جوادی
نیک پور
مهتاب
خواجه نصیر
محتشم
شهید صدیقی
ماه
شاه پوداغی
دوم
اول
نوری

شورای اسلامی شهر تهران)دوره پنجم(

کمیسیون نامگذاری و تغییر نام معابر و اماکن عمومی شهر تهران

نقشه مصوبات جلسه ۶۴ دوره پنجم کمیسیون نامگذاری و تغییر نام معابر و اماکن عمومی شهر تهران

نیمتاج سلماسی

حدفاصل خیابان سیدجمال الدین اسدآبادی تا شهید گمنام

۲۹

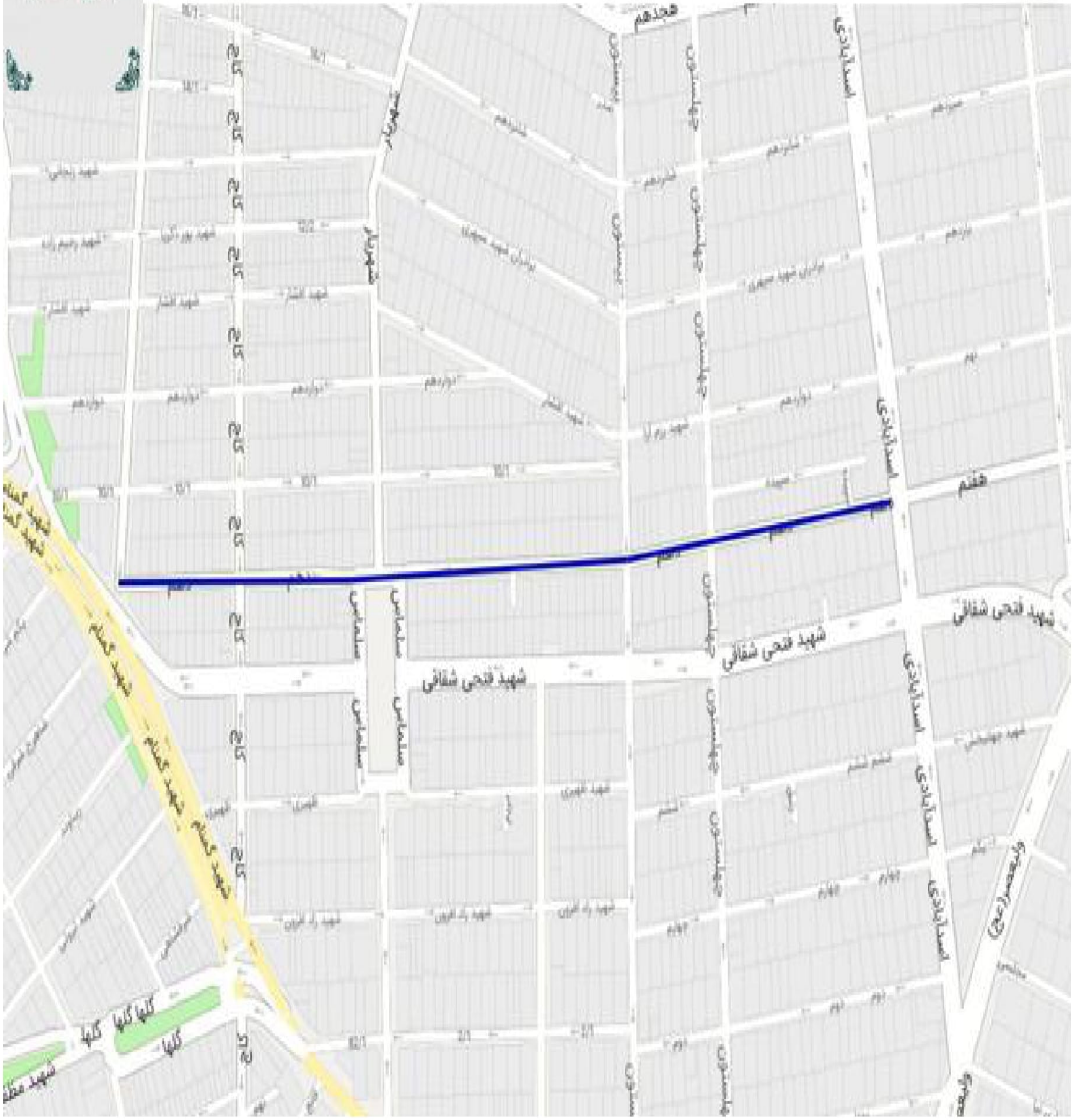
هجدهم
اسدآبادی
جهانسوز
شهرآرا
دوازدهم
هفتم
شهید فتحی شقاقی
سلماس
شهید گمنام
کاج
گلها

استاد دکتر
ژاله آموزگار

۳۰

خیابان شهید اعجازی میدان شهید اعجازی

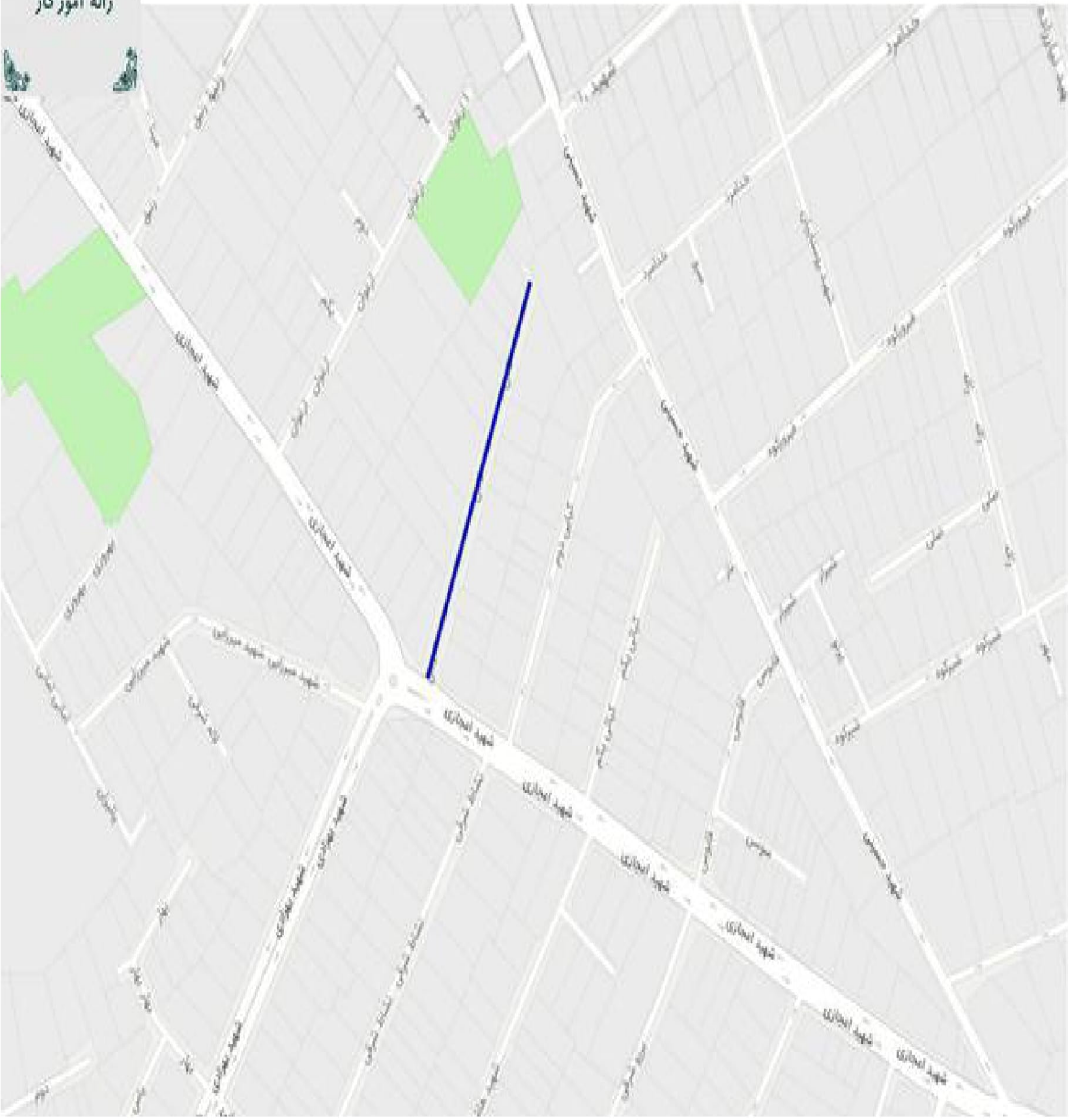
شهید اعجازی
شهید اعجازی
شهید اعجازی
شهید اعجازی

شورای اسلامی شهر تهران (دوره پنجم)

کمیسیون نامگذاری و تغییر نام معابر و اماکن عمومی شهر تهران

نقشه مصوبات جلسه ۶۴ دوره پنجم کمیسیون نامگذاری و تغییر نام معابر و اماکن عمومی شهر تهران

مهندس
یاسر انصاری

۳۱

امتداد بلوار باغ گیاه شناسی ملی ایران

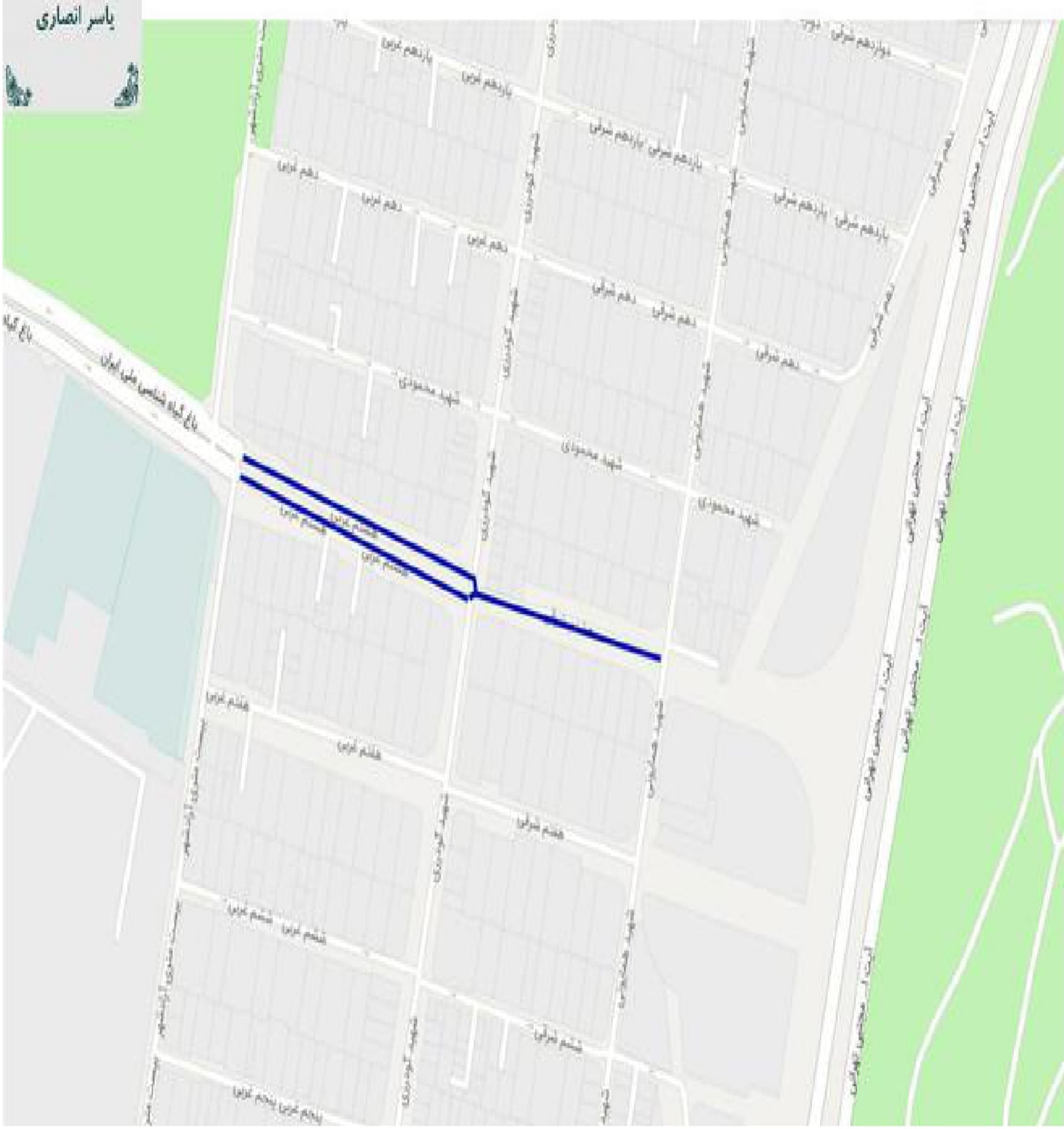
باغ گیاه شناسی ملی ایران
دوازدهم شرقی
یازدهم غربی
یازدهم شرقی
دهم غربی
دهم شرقی
نهم شرقی
شهید محمودی
هشتم غربی
هفتم غربی
هفتم شرقی
ششم غربی
ششم شرقی
پنجم غربی
شهید گودرزی
شهید همدانی
آیت الله مجتهدی تهرانی

مهندس
هادی فهیمی

۳۲

دارآباد حدفاصل خیابان پورابتهاج تا خیابان موزه

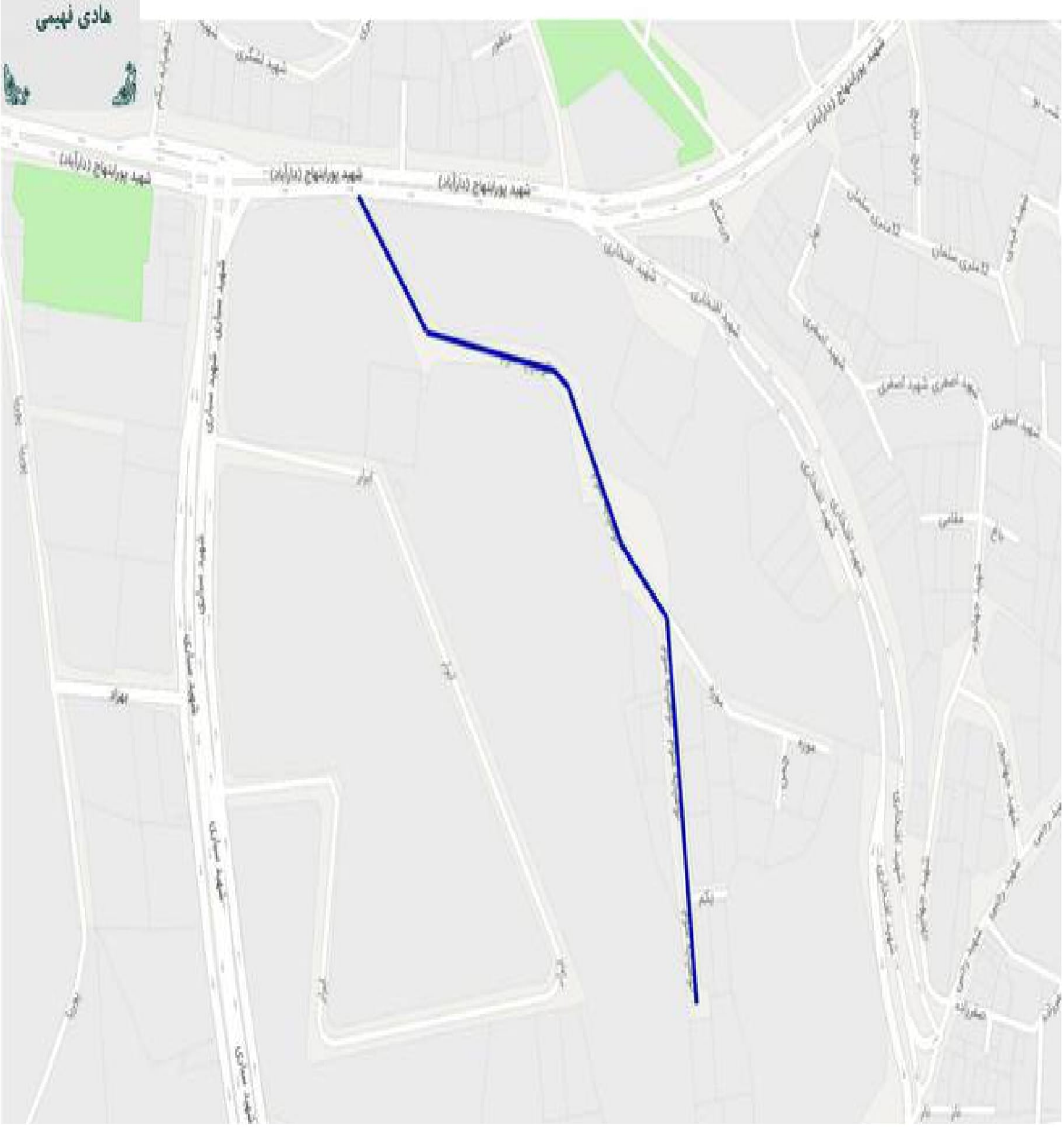
شهید پورابتهاج (دارآباد)
موزه

شورای اسلامی شهر تهران (دوره پنجم)

کمیسیون نامگذاری و تغییر نام معابر و اماکن عمومی شهر تهران

نقشه مصوبات جلسه ۶۴ دوره پنجم کمیسیون نامگذاری و تغییر نام معابر و اماکن عمومی شهر تهران

مریم بهروزی

حدفاصل خیابان روشنایی(پورحیدری) تا بزرگراه صدر

۳۳

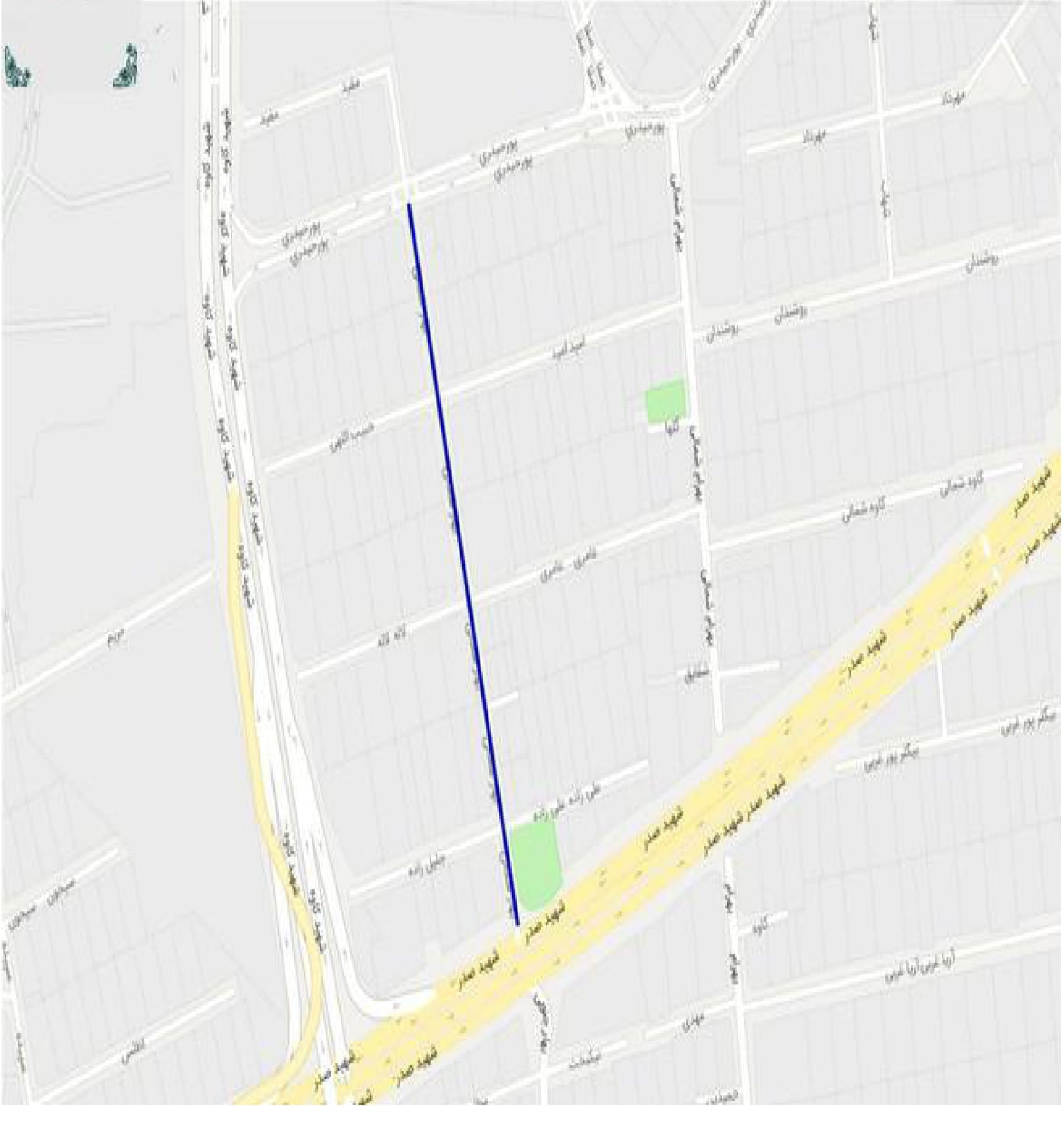

پورحیدری
روشنایی
امید
شهید کاوه
بهرام شمالی
مهرداد
کاوه شمالی
عامری
لاله
مریم
علیزاده
شهید صدر
بهرام
کاوه
مهدی

شناسه مصوبه : ۲۷۱۰-۱۲۴

گردش کار تصویب

در اجرای مفاد بند بیست و چهارم (۲۴) ماده هشتادم (۸۰) قانون تشکیلات، وظایف و انتخابات شوراهای اسلامی کشور و انتخاب شهرداران مصوب ۱۳۷۵/۳/۱ و آیین نامه نامگذاری و تغییر نام معابر و اماکن عمومی شهر تهران مصوب شصت و پنجمین جلسه دوره اول شورای اسلامی شهر تهران مورخ ۱۳۷۹/۱/۲۳ و مصوبه اصلاحی آیین نامه مذکور - ابلاغی به شماره ۱۶۰/۱۱۸۶/۱۸۹۴۱ مورخ ۸۷/۱۱/۲۴، موضوع گزارش شصت و چهارمین جلسه کمیسیون نامگذاری (دوره پنجم) به شماره ۱۶۰/۶۵۰۸ مورخ ۱۴۰۰/۰۴/۰۶ در خصوص نامگذاری و تغییر نام دو بوستان و سی و یک معبر عمومی شهر تهران در سیصد و هفتمین جلسه رسمی شورای اسلامی شهر تهران منعقده در تاریخ ۱۴۰۰/۰۴/۱۳ مطرح و مورد بررسی قرارگرفت و نامگذاری یا تغییر نام ردیف های یک و دو با (شانزده رأی) اکثریت آرا و مابقی ردیف ها با اتفاق آرای موافق اعضای شورای اسلامی شهر تهران (از هجده عضو حاضر در جلسه در زمان رأی گیری) به تصویب رسید./ م ۲۴۳/۲۷۱۰-۱۲۴ن

جمهوری اسلامی ایران

شورای اسلامی شهر تهران

شماره : ۱۶۰/۶۵۰۸
تاریخ : ۱۴۰۰/۰۴/۰۶
پیوست : ۰

فوری

رئیس محترم شورای اسلامی شهر تهران - جناب آقای محسن هاشمی رفسنجانی

موضوع: صورتجلسه شصت و چهارمین نشست کمیسیون نامگذاری معابر و اماکن عمومی شهر تهران

با سلام

احتراماً، صورتجلسه شصت وچهارمین نشست کمیسیون نامگذاری معابر و اماکن عمومی شهر تهران (سیصد وششمین جلسه متوالی) که در تاریخ ۱۴۰۰/۳/۳۰برگزار گردید، جهت طرح در صحن علنی شورای اسلامی شهر تهران و اتخاذ تصمیم ایفاد می گردد. تصویر و ضمائم صورتجلسه فوق به صورت جداگانه به معاونت مصوبات ارسال می شود.

محمدجواد حق شناس
عضو و رئیس کمیسیون فرهنگی و اجتماعی
شورای اسلامی شهر تهران

رونوشت: معاون محترم مصوبات اداره کل اداری و اجرایی و رئیس دفتر هیئت رئیسه شورای اسلامی شهر تهران - جناب آقای محمد باقری جهت آگاهی
دبیر کمیسیون فرهنگی و اجتماعی شورای اسلامی شهر تهران - جناب آقای ناصر بیات جهت آگاهی
دبیر محترم کمیته نامگذاری - جناب آقای علی مرزبان صدیق جهت آگاهی

جمهوری اسلامی ایران

شورای اسلامی شهر تهران

شماره: ....

تاریخ: ....

پیوست: ....

بسمه تعالی

"صورتجلسه مصوبات کمیسیون نامگذاری و تغییر نام معابر و اماکن عمومی شهر تهران"

جلسه۶۴ دوره پنجم (سیصد و ششمین جلسه متوالی)

در اجرای بند بیست و چهارم (۲۴) ماده هشتاد (۸۰) قانون تشکیلات،وظایف و انتخابات شوراهای اسلامی کشور و انتخاب شهرداران مصوب ۱۳۷۵/۳/۱ و اصلاحات بعدی آن و مستند به مصوبه آئین نامه نامگذاری و تغییر نام معابر و اماکن عمومی شهر تهران مصوب به ۱۳۷۹/۱/۲۳ ابلاغی به شماره ۱۶۰/۶۱/۸۸۰ به تاریخ ۱۳۷۹/۱/۲۴ شصت و چهارمین جلسه رسمی دوره پنجم (سیصد و ششمین جلسه متوالی) که در تاریخ ۳۰ خرداد ماه سال ۱۴۰۰ تشکیل و موارد ذیل پس ازبررسی مستندات به شرح ماده واحده ذیل رای گیری به اتفاق آرای موافق اعضای کمیسیون به تصویب رسید و برای تصویب به صحن علنی شورای اسلامی شهر تهران تقدیم می شود.

ماده واحده :

از تاریخ این مصوبه ۳۱ مورد معبر، ۲ مورد بوستان و ۱ مورد زمین چمن ورزشی که نام ، محدوده ، منطقه و نشانی آنها تعیین شده و برگه مشخصات و نقشه آنها تکمیل و به ضمیمه می باشد به شرح ردیف های ذیل نامگذاری/ تغییر نام داده می شوند.

ردیف	نام کنونی گذر	فراوانی	نام جدید پیشنهادی	فراوانی	محدوده گذر	منطقه
۱	بوستان ۱۷ شهریور	۱۰	شهیدان گمنام	۰	هفده شهریور پانزده متری اول جنوبی	۱۸
۲	بوستان آلاله	۱۷	شهیدان ۱۷ شهریور	۰	هفده شهریور پانزده متری سوم جنوبی	۱۸
۳	کوچه سوم	۱۱۲۷	شهید یحیی خمسه ای (با حفظ شماره)	۰	هفده شهریور خیابان شهید وثوقی(خیابان شهید جعفری)	۱۸
۴	کوچه چهارم	۷۷۵	شهید مجید درگاهی (با حفظ شماره)	۰	شادآباد خیابان شهید علیپور	۱۸
۵	کوچه هفتم	۲۷۰	شهید حمیدرضا صباغ شهری (با حفظ شماره)	۰	شادآباد خیابان شهید علیپور	۱۸
۶	کوچه اول	۲۰۵۲	شهید خسرو سلیمانی (با حفظ شماره)	۰	شادآباد خیابان شهید علیپور	۱۸
۷	زمین چمن جدیدالاحداث	۰	شهید مرتضی عبدالله وند	۰	خلیج فارس جنوبی شهرک مفید	۱۸
۸	پل روگذر کن	۰	شهیدان سعیدآباد	۰	انتهای خیابان وثوقی پل روگذرکن	۱۸
۹	کوچه ۷ متری دوم	۱	شهید جهانگیر حسن زاده	۰	سعیدآباد کوچه ۷ متری دوم	۱۸
۱۰	خیابان ستار	۱	شهید ستار محمودخانی	۰	محله ۱۷ شهریور ۱۵ متری جنوبی	۱۸
۱۱	کوچه شادمان	۸	شهید عباس مختاری	۰	محله ۱۷ شهریور کوچه شادمان	۱۸
۱۲	خیابان کاوش	۶	شهید قهرمان ذوالقدری	۰	محله شادآباد خیابان کاوش	۱۸
۱۳	کوچه شمشاد	۲۳	شهید غلامعلی اصفهانی	۰	محله شادآباد کوچه شمشاد	۱۸
۱۴	خیابان آهنگر	۳	شهید حسین علی بیگلو	۰	محله شادآباد خیابان آهنگر	۱۸
۱۵	کوچه مهرزاد	۲	شهید رضا اعلمی نصب	۰	خیابان شهید وثوقی کوچه مهرزاد	۱۸
۱۶	کوچه مرداد	۱۳	شهید اسفندیار حسین زاده	۰	سعیدآباد کوچه مرداد	۱۸
۱۷	کوچه محمودی	۲۵	شهید عباس وثانه	۰	خیابان شهید جعفری کوچه محمودی	۱۸
۱۸	کوچه بلوط	۵	شهید سعیدالله یوسفی	۰	خیابان شهید امینی کوچه بلوط	۱۸
۱۹	کوچه شورش	۱	شهید اشتر محمدخانی	۰	خیابان شهید امینی کوچه شورش	۱۸
۲۰	خیابان طاهری	۵۲	شهید محمودعلی چهاراهی	۰	خیابان شهید علیپور بن بست طاهری	۱۸
۲۱	خیابان هشتم(جعفری)	۷۵	شهید یدالله اسدپور (با حفظ شماره)	۰	خیابان شهید علیپور کوچه جعفری	۱۸

۲۲	خیابان نارون	۱۹	شهید منصور عنایتی اصل	۰	خیابان شهید انصاری کوچه نارون	۱۸
۲۳	خیابان نگارستان	۵۵	شهید علی تورانلو	۰	خیابان شهید انصاری خیابان نگارستان	۱۸
۲۴	خیابان حسن محمودی	۳	شهید عادل خسروبیگی	۰	خیابان شهید علیپور خیابان محمودی	۱۸
۲۵	خیابان صفایی	۲۳	شهید اسماعیل عموزاده	۰	۱۷ شهریور پانزده متری شمالی	۱۸
[illegible]	[illegible]		[illegible]	[illegible]	[illegible]	۱۸
[illegible]	[illegible]		[illegible]	۰	[illegible]	۱۸
۲۶	پل روگذر جدید الاحداث	۰	شهید محسن سیفی	۰	تقاطع غیرهمسطح بزرگراه شهید باقری و فرجام	۴
۲۷	خیابان محیط	۲	میمنت میرصادقی	۰	حدفاصل خ شهید الفت تا خ پاس	۱
۲۸	خیابان عنصری	۵	استاد توران میرهادی	۰	حدفاصل خ ابوریحان تا خ شهید وحید نظری	۱۱
۲۹	خیابان دهم	۱۸۹	تیمتاج سلماسی (با حفظ شماره)	۰	حدفاصل سیدجمال اسدآبادی تا شهیدگمنام	۶
۳۰	کوچه لادن	۶۶	استاد دکتر ژاله آموزگار	۰	خیابان شهید اعجازی میدان شهید اعجازی	۱
۳۱	خیابان هشتم غربی و شرقی	۲۵۸	مهندس یاسر انصاری(با حفظ شماره)	۰	امتداد بلوار باغ گیاه شناسی ملی ایران	۲۲
۳۲	خیابان کوهپایه سوم	۲	مهندس هادی فهیمی(با حفظ شماره)	۰	دارآباد حدفاصل خ پورابتهاج تا خ موزه	۱
۳۳	خیابان بهار شمالی	۲	مریم بهروزی	۰	حدفاصل خیابان [illegible] تا بزرگراه صدر	۱

۱- محمد جواد حق شناس ۲- حسن خلیل آبادی ۳- بشیر (حجت) نظری

۴- سیدآرش حسینی میلانی ۵- غلامحسین محمدی ۶- داوود دانشجو