جمهوری اسلامی ایران

شورای اسلامی شهر تهران

تاریخ: ۱۴۰۱/۰۱/۱۷

شماره: ۱۶۰/۲۸۱۰/۱۳۷/۳۹۵

پیوست: ۳

بسم الله الرحمن الرحیم

به: جناب آقای دکتر علیرضا زاکانی
شهردار محترم تهران

موضوع: مصوبه نامگذاری و تغییر نام هفت معبر عمومی شهر تهران

سلام علیکم؛

با عنایت به گزارش شماره ۱۶۰/۲۶۳۶۹ مورخ ۱۴۰۰/۱۲/۲۵ کمیسیون نامگذاری و تغییر نام معابر و اماکن عمومی شهر تهران (هشتمین جلسه دوره ششم) به پیوست مصوبه « نامگذاری و تغییر نام هفت معبر عمومی شهر تهران» مشتمل بر ماده واحده و نقشه‌های جانمایی را که در پنجاه و پنجمین جلسه رسمی شورای اسلامی شهر تهران منعقده در تاریخ ۱۴۰۱/۱/۱۴ به شرح گردش کار پیوست به تصویب رسیده است، جهت اقدام قانونی ابلاغ می‌نماید. / م ۱۳۷-۲۸۱۰

پرویز سروری
نایب رئیس شورای اسلامی شهر تهران

رونوشت: - رئیس محترم مجمع نمایندگان استان تهران در مجلس شورای اسلامی جهت استحضار و ابلاغ به نمایندگان محترم مردم تهران .

- فرماندار محترم تهران جهت استحضار.

- رئیس محترم شورای اسلامی استان تهران جهت استحضار .

- رئیس محترم کمیسیون نامگذاری و تغییر نام معابر و اماکن عمومی شهر تهران جهت استحضار.

- اعضای محترم شورای اسلامی شهر تهران جهت استحضار .

- رئیس محترم کمیته تنقیح مصوبات شورای اسلامی شهر تهران جهت استحضار .

- مدیر محترم روابط عمومی و امور بین‌الملل شورای اسلامی شهر تهران جهت استحضار .

- دفتر هیات رئیسه و مصوبات (۲۵۶ن/۶-شناسه : ۱۳۷-۲۸۱۰).

جمهوری اسلامی ایران

شورای اسلامی شهر تهران

شماره : .....

تاریخ : .....

پیوست : .....

مشخصات مصوبه

عنوان :

نامگذاری و تغییر نام هفت معبر عمومی شهر تهران

(مشتمل بر ماده واحده و نقشه‌های جانمایی)

به انضمام گردش کار تصویب

شناسه سنواتی : ۱۳۷-۲۸۱۰

مصوب پنجاه و پنجمین جلسه رسمی

شورای اسلامی شهر تهران (دوره ششم)

مورخ یکشنبه چهاردهم فروردین ماه

سال ۱۴۰۱

این مصوبه در پایگاه اطلاع‌رسانی شورای اسلامی شهر تهران به نشانی http://laws.tehran.ir قابل دسترسی است.

شناسه مصوبه : ۱۳۷–۲۸۱۰

مـاده واحده:

از تاریخ لازم‌الاجرا شدن این مصوبه هفت معبر به شرح ذیل که موقعیت آن‌ها بر اساس نقشه‌های پیوست می‌باشد، نامگذاری و تغییر نام داده می‌شوند: /۱۳۷-۲۸۱۰/۲۵۶ ن

۱- تغییر نام کوچه جنت در محدوده منطقه ۱۳ شهرداری تهران واقع در بزرگراه امام علی (ع) - خیابان پیروزی- خیابان افسری آذر به نام شهید منصور قیصری.

۲- تغییر نام کوچه حمام فیروزه در محدوده منطقه ۱۳ شهرداری تهران واقع در خیابان پیروزی - خیابان باقری - خیابان زاهد گیلانی به نام شهید محمدکریم سرشت .

۳- تغییر نام کوچه تورج در محدوده منطقه ۳ شهرداری تهران واقع در خیابان حضرت ولیعصر (عج) - نرسیده به بزرگراه شهید چمران به نام شهید سیدکمال قریشی (تورج).

۴- تغییر نام کوچه عطائی در محدوده منطقه ۱۸ شهرداری تهران واقع در محله فردوس - خیابان امام زمان (عج) به نام شهید محمد بحری.

۵- نامگذاری کوچه جدیدالاحداث در محدوده منطقه ۱۸ شهرداری تهران واقع در شهرک ولیعصر(عج) - خیابان حسینی کوچه صاحب الزمان (عج) به نام شهیدان محمدجواد و غلامرضا زینالی.

۶- تغییر نام کوچه نهب در محدوده منطقه ۱۸ شهرداری تهران واقع در خیابان ابوسعید غربی - کوچه رضائی شمالی به نام شهید احمد نیا قیصری.

۷- تغییر نام کوچه یازدهم در محدوده منطقه ۳ شهرداری تهران واقع در خیابان شیخ بهائی شمالی به نام شهید نیازعلی شاهی (با حفظ شماره).

جمهوری اسلامی ایران

شورای اسلامی شهر تهران

شماره: .....

تاریخ: .....

پیوست: .....

بسمه تعالی

"صورتجلسه مصوبات کمیسیون نامگذاری و تغییر نام معابر و اماکن عمومی شهر تهران"

جلسه هشتم دوره ششم (سیصد و نوزدهمین جلسه متوالی)

در اجرای بند بیست و چهارم (۲۴) ماده هشتاد (۸۰) قانون تشکیلات، وظایف و انتخابات شوراهای اسلامی کشور و انتخاب شهرداران مصوب ۱۳۷۵/۳/۱ و اصلاحات بعدی آن و مستند به مصوبه آئین نامه نامگذاری و تغییر نام معابر و اماکن عمومی شهر تهران مصوب به ۱۳۷۹/۱/۲۳ ابلاغی به شماره ۱۶۰/۶۱/۸۸۰ به تاریخ ۱۳۷۹/۱/۲۴ و اصلاحات بعدی آن، هشتمین جلسه رسمی ششمین دوره شورای اسلامی شهر تهران (سیصد و نوزدهمین جلسه متوالی) که در تاریخ بیست و یکم اسفند ماه سال ۱۴۰۰ تشکیل و موارد ذیل پس از بررسی مستندات به شرح ماده واحده ذیل رای گیری به اتفاق آرای موافق اعضای کمیسیون به تصویب رسید و برای طرح در صحن علنی تقدیم ریاست محترم شورای اسلامی شهر تهران می گردد.

ماده واحده :

از تاریخ این مصوبه ۷ معبر که نام، محدوده، منطقه و نشانی آنها تعیین شده و برگه مشخصات و نقشه آنها تکمیل و به ضمیمه می باشد به شرح ردیف های ذیل نامگذاری و تغییر نام گردید.

ردیف	نام کنونی گذر	فراوانی	نام جدید پیشنهادی	فراوانی	محدوده گذر	منطقه
۱	کوچه جنت	۸	شهید منصور قیصری	*	بزرگراه امام علی(ع) خیابان پیروزی خ افسری آذر	۱۳
۲	کوچه حمام فیروزه	۱	شهید محمد کریم سرشت	*	خیابان پیروزی خیابان باقری خیابان زاهد گیلانی	۱۳
۳	کوچه تورج	۱	شهید سید کمال قریشی (تورج)	*	خ حضرت ولیعصر(عج) نرسیده به چهارراه پارک وی	۳
۴	کوچه عطائی	۵	شهید محمد بحری	*	محله فردوس خیابان امام زمان(عج)	۱۸
۵	کوچه جدیدالاحداث	*	شهیدان محمدجواد و غلامرضا زینالی	*	شهرک ولیعصر(عج) خ حسینی ک صاحب الزمان (عج)	۱۸
۶	کوچه نهب	۱	شهید احمد نیاقیصری	*	خیابان ابوسعید غربی کوچه رضائی شمالی	۱۸
۷	کوچه یازدهم	۱۵۴	شهید نیازعلی شاهی(باحفظ شماره)	*	خیابان شیخ بهائی شمالی کوچه یازدهم	۳

۱- نرگس معدنی پور

۲- سید احمد علوی

۳- علیرضا نادعلی شهرستانکی

۴- عبدالمطهر محمدخانی

۵- محمودرضا کبیری یگانه

نشانی: ضلع جنوبی پارک شهر، خیابان بهشت، ساختمان شورای اسلامی شهر تهران تلفن: ۵۱۰۴۰۰۰۰ نمابر: ۹۶۰۹۰۴۰۹ کد پستی: ۱۱۱۴۷۶۴۸۱۱ www.shoratehran.ir

۱	بزرگراه امام علی(ع) خیابان پیروزی خیابان افسری آذر - منطقه ۱۳	شهید منصور قیصری

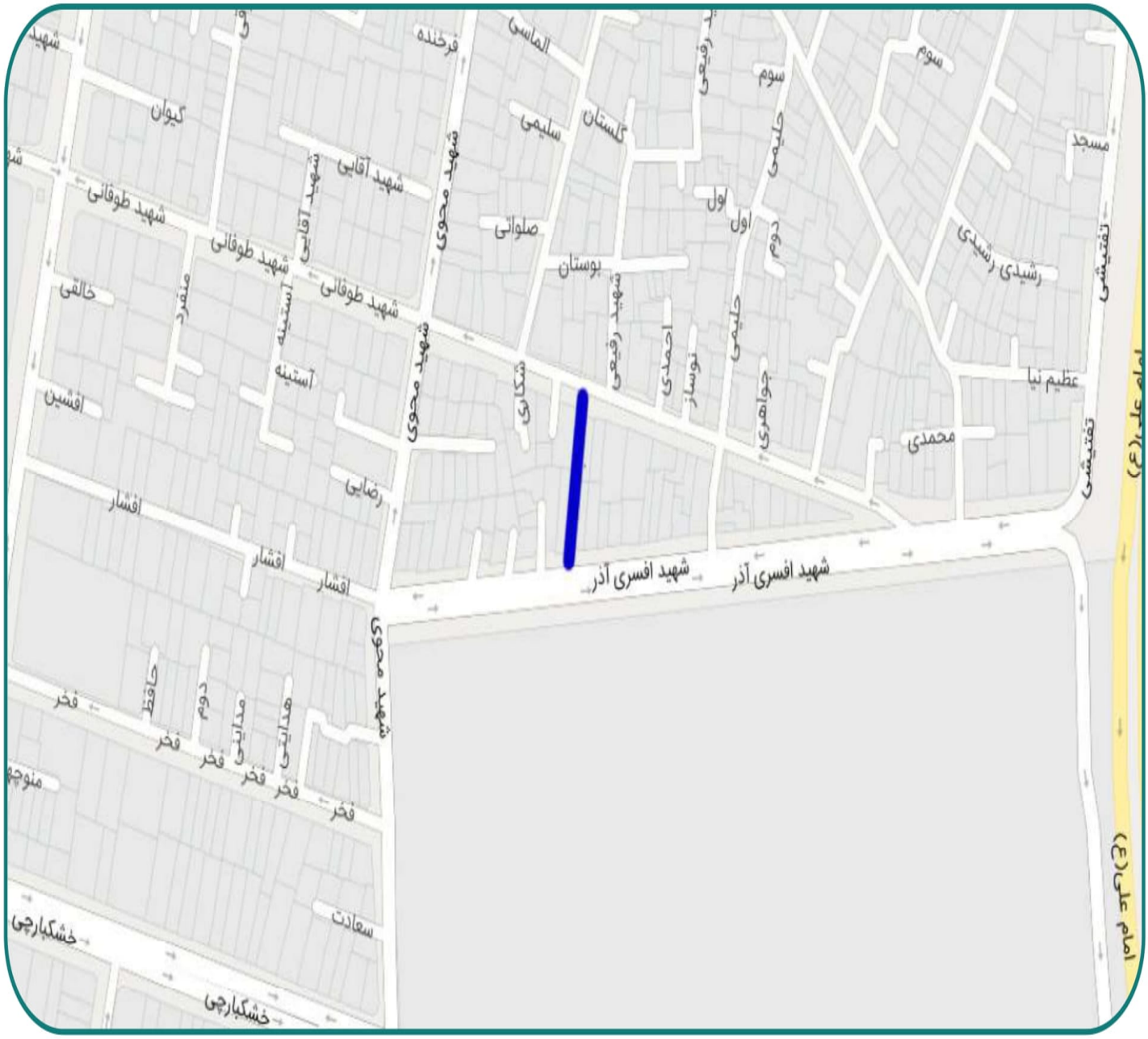

۲

خیابان پیروزی حدفاصل خیابان باقری و خیابان زاهد گیلانی - منطقه ۱۳

شهید

محمد کریم سرشت

۳	خیابان حضرت ولیعصر(عج) نرسیده به چهارراه پارک وی - منطقه ۳	**شهید** **سیدکمال قریشی** (تورج)

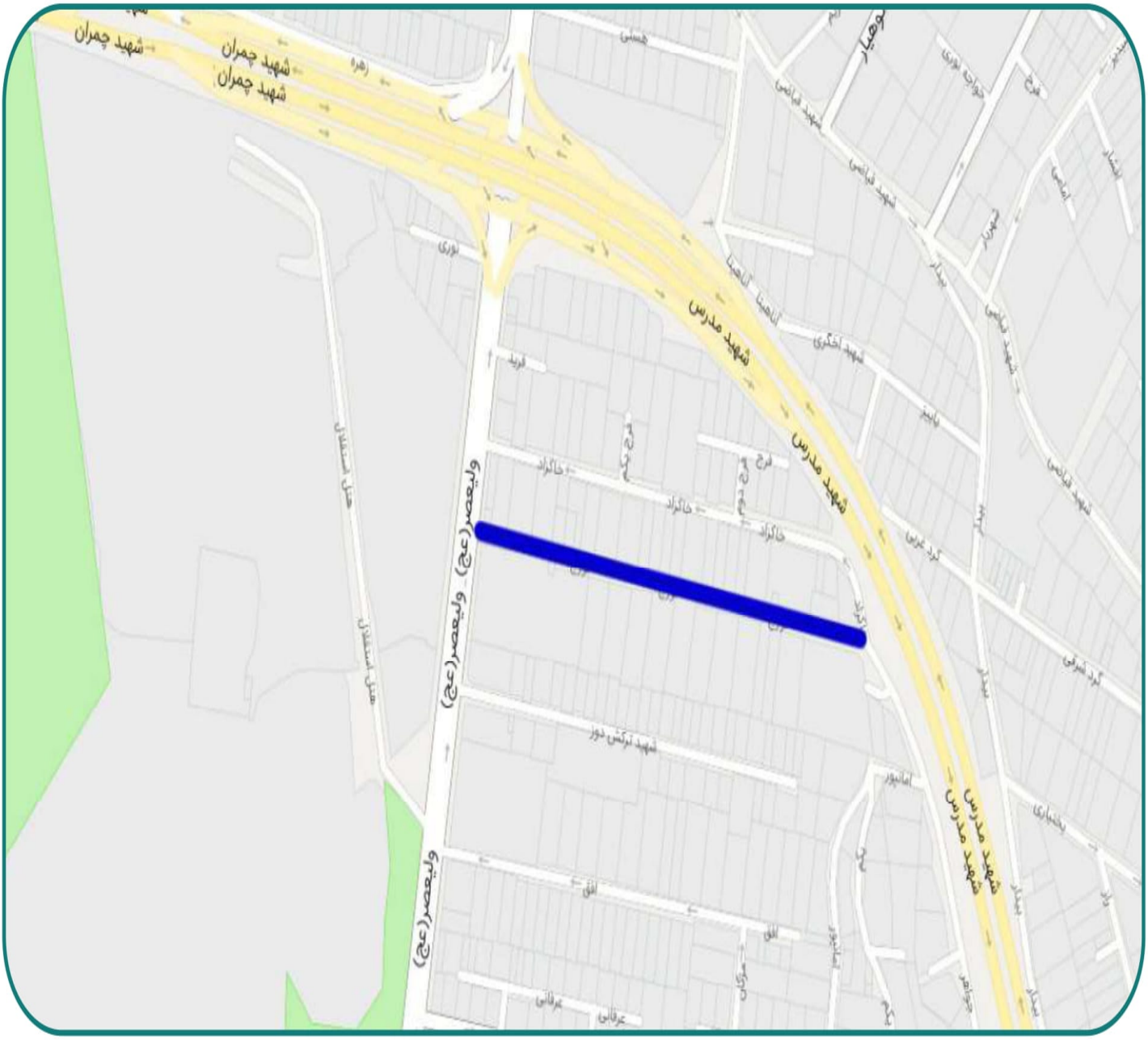
شهید چمران
شهید چمران
شهید چمران
شهید مدرس
شهید مدرس
شهید مدرس
ولیعصر(عج)
ولیعصر(عج)
ولیعصر(عج)
شهید ترکش دوز
خاکزاد
خاکزاد
خاکزاد
شهید اختری
گرد غربی
گرد شرقی
امانپور
بیشهاری
افق
افق
عرفانی
عرفانی
نوری
فرید
زهره
حسینی
شهید قیاسی
شهید قیاسی
شهید قیاسی
شهید قیاسی
خواجه نوری
تورج
سمیرا
ایثار
بیدار
بیدار
بیدار
بیدار
پاییز
پرچم
پرچم دوم
پرچم یکم
یکم
دوم
سوم
چهارم
پنجم
ششم
هفتم
هشتم
نهم
دهم
یازدهم
دوازدهم
سیزدهم
چهاردهم
پانزدهم
شانزدهم
هفدهم
هجدهم
نوزدهم
بیستم
بیست و یکم
بیست و دوم
بیست و سوم
بیست و چهارم
بیست و پنجم
بیست و ششم
بیست و هفتم
بیست و هشتم
بیست و نهم
سی ام
سی و یکم
سی و دوم
سی و سوم
سی و چهارم
سی و پنجم
سی و ششم
سی و هفتم
سی و هشتم
سی و نهم
چهل ام
چهل و یکم
چهل و دوم
چهل و سوم
چهل و چهارم
چهل و پنجم
چهل و ششم
چهل و هفتم
چهل و هشتم
چهل و نهم
پنجاه ام
پنجاه و یکم
پنجاه و دوم
پنجاه و سوم
پنجاه و چهارم
پنجاه و پنجم
پنجاه و ششم
پنجاه و هفتم
پنجاه و هشتم
پنجاه و نهم
شصت ام
شصت و یکم
شصت و دوم
شصت و سوم
شصت و چهارم
شصت و پنجم
شصت و ششم
شصت و هفتم
شصت و هشتم
شصت و نهم
هفتاد ام
هفتاد و یکم
هفتاد و دوم
هفتاد و سوم
هفتاد و چهارم
هفتاد و پنجم
هفتاد و ششم
هفتاد و هفتم
هفتاد و هشتم
هفتاد و نهم
هشتاد ام
هشتاد و یکم
هشتاد و دوم
هشتاد و سوم
هشتاد و چهارم
هشتاد و پنجم
هشتاد و ششم
هشتاد و هفتم
هشتاد و هشتم
هشتاد و نهم
نود ام
نود و یکم
نود و دوم
نود و سوم
نود و چهارم
نود و پنجم
نود و ششم
نود و هفتم
نود و هشتم
نود و نهم
صد ام
صد و یکم
صد و دوم
صد و سوم
صد و چهارم
صد و پنجم
صد و ششم
صد و هفتم
صد و هشتم
صد و نهم
دویست ام
دویست و یکم
دویست و دوم
دویست و سوم
دویست و چهارم
دویست و پنجم
دویست و ششم
دویست و هفتم
دویست و هشتم
دویست و نهم
سیصد ام
سیصد و یکم
سیصد و دوم
سیصد و سوم
سیصد و چهارم
سیصد و پنجم
سیصد و ششم
سیصد و هفتم
سیصد و هشتم
سیصد و نهم
چهارصد ام
چهارصد و یکم
چهارصد و دوم
چهارصد و سوم
چهارصد و چهارم
چهارصد و پنجم
چهارصد و ششم
چهارصد و هفتم
چهارصد و هشتم
چهارصد و نهم
پانصد ام
پانصد و یکم
پانصد و دوم
پانصد و سوم
پانصد و چهارم
پانصد و پنجم
پانصد و ششم
پانصد و هفتم
پانصد و هشتم
پانصد و نهم
ششصد ام
ششصد و یکم
ششصد و دوم
ششصد و سوم
ششصد و چهارم
ششصد و پنجم
ششصد و ششم
ششصد و هفتم
ششصد و هشتم
ششصد و نهم
هفتصد ام
هفتصد و یکم
هفتصد و دوم
هفتصد و سوم
هفتصد و چهارم
هفتصد و پنجم
هفتصد و ششم
هفتصد و هفتم
هفتصد و هشتم
هفتصد و نهم
هشتصد ام
هشتصد و یکم
هشتصد و دوم
هشتصد و سوم
هشتصد و چهارم
هشتصد و پنجم
هشتصد و ششم
هشتصد و هفتم
هشتصد و هشتم
هشتصد و نهم
نهصد ام
نهصد و یکم
نهصد و دوم
نهصد و سوم
نهصد و چهارم
نهصد و پنجم
نهصد و ششم
نهصد و هفتم
نهصد و هشتم
نهصد و نهم
هزار ام
هزار و یکم
هزار و دوم
هزار و سوم
هزار و چهارم
هزار و پنجم
هزار و ششم
هزار و هفتم
هزار و هشتم
هزار و نهم
دو هزار ام
دو هزار و یکم
دو هزار و دوم
دو هزار و سوم
دو هزار و چهارم
دو هزار و پنجم
دو هزار و ششم
دو هزار و هفتم
دو هزار و هشتم
دو هزار و نهم
سه هزار ام
سه هزار و یکم
سه هزار و دوم
سه هزار و سوم
سه هزار و چهارم
سه هزار و پنجم
سه هزار و ششم
سه هزار و هفتم
سه هزار و هشتم
سه هزار و نهم
چهار هزار ام
چهار هزار و یکم
چهار هزار و دوم
چهار هزار و سوم
چهار هزار و چهارم
چهار هزار و پنجم
چهار هزار و ششم
چهار هزار و هفتم
چهار هزار و هشتم
چهار هزار و نهم
پنج هزار ام
پنج هزار و یکم
پنج هزار و دوم
پنج هزار و سوم
پنج هزار و چهارم
پنج هزار و پنجم
پنج هزار و ششم
پنج هزار و هفتم
پنج هزار و هشتم
پنج هزار و نهم
شش هزار ام
شش هزار و یکم
شش هزار و دوم
شش هزار و سوم
شش هزار و چهارم
شش هزار و پنجم
شش هزار و ششم
شش هزار و هفتم
شش هزار و هشتم
شش هزار و نهم
هفت هزار ام
هفت هزار و یکم
هفت هزار و دوم
هفت هزار و سوم
هفت هزار و چهارم
هفت هزار و پنجم
هفت هزار و ششم
هفت هزار و هفتم
هفت هزار و هشتم
هفت هزار و نهم
هشت هزار ام
هشت هزار و یکم
هشت هزار و دوم
هشت هزار و سوم
هشت هزار و چهارم
هشت هزار و پنجم
هشت هزار و ششم
هشت هزار و هفتم
هشت هزار و هشتم
هشت هزار و نهم
نه هزار ام
نه هزار و یکم
نه هزار و دوم
نه هزار و سوم
نه هزار و چهارم
نه هزار و پنجم
نه هزار و ششم
نه هزار و هفتم
نه هزار و هشتم
نه هزار و نهم
ده هزار ام
ده هزار و یکم
ده هزار و دوم
ده هزار و سوم
ده هزار و چهارم
ده هزار و پنجم
ده هزار و ششم
ده هزار و هفتم
ده هزار و هشتم
ده هزار و نهم
یازده هزار ام
یازده هزار و یکم
یازده هزار و دوم
یازده هزار و سوم
یازده هزار و چهارم
یازده هزار و پنجم
یازده هزار و ششم
یازده هزار و هفتم
یازده هزار و هشتم
یازده هزار و نهم
دوازده هزار ام
دوازده هزار و یکم
دوازده هزار و دوم
دوازده هزار و سوم
دوازده هزار و چهارم
دوازده هزار و پنجم
دوازده هزار و ششم
دوازده هزار و هفتم
دوازده هزار و هشتم
دوازده هزار و نهم
سیزده هزار ام
سیزده هزار و یکم
سیزده هزار و دوم
سیزده هزار و سوم
سیزده هزار و چهارم
سیزده هزار و پنجم
سیزده هزار و ششم
سیزده هزار و هفتم
سیزده هزار و هشتم
سیزده هزار و نهم
چهارده هزار ام
چهارده هزار و یکم
چهارده هزار و دوم
چهارده هزار و سوم
چهارده هزار و چهارم
چهارده هزار و پنجم
چهارده هزار و ششم
چهارده هزار و هفتم
چهارده هزار و هشتم
چهارده هزار و نهم
پانزده هزار ام
پانزده هزار و یکم
پانزده هزار و دوم
پانزده هزار و سوم
پانزده هزار و چهارم
پانزده هزار و پنجم
پانزده هزار و ششم
پانزده هزار و هفتم
پانزده هزار و هشتم
پانزده هزار و نهم
شانزده هزار ام
شانزده هزار و یکم
شانزده هزار و دوم
شانزده هزار و سوم
شانزده هزار و چهارم
شانزده هزار و پنجم
شانزده هزار و ششم
شانزده هزار و هفتم
شانزده هزار و هشتم
شانزده هزار و نهم
هفده هزار ام
هفده هزار و یکم
هفده هزار و دوم
هفده هزار و سوم
هفده هزار و چهارم
هفده هزار و پنجم
هفده هزار و ششم
هفده هزار و هفتم
هفده هزار و هشتم
هفده هزار و نهم
هجده هزار ام
هجده هزار و یکم
هجده هزار و دوم
هجده هزار و سوم
هجده هزار و چهارم
هجده هزار و پنجم
هجده هزار و ششم
هجده هزار و هفتم
هجده هزار و هشتم
هجده هزار و نهم
نوزده هزار ام
نوزده هزار و یکم
نوزده هزار و دوم
نوزده هزار و سوم
نوزده هزار و چهارم
نوزده هزار و پنجم
نوزده هزار و ششم
نوزده هزار و هفتم
نوزده هزار و هشتم
نوزده هزار و نهم
بیست هزار ام
بیست هزار و یکم
بیست هزار و دوم
بیست هزار و سوم
بیست هزار و چهارم
بیست هزار و پنجم
بیست هزار و ششم
بیست هزار و هفتم
بیست هزار و هشتم
بیست هزار و نهم
سی هزار ام
سی هزار و یکم
سی هزار و دوم
سی هزار و سوم
سی هزار و چهارم
سی هزار و پنجم
سی هزار و ششم
سی هزار و هفتم
سی هزار و هشتم
سی هزار و نهم
چهل هزار ام
چهل هزار و یکم
چهل هزار و دوم
چهل هزار و سوم
چهل هزار و چهارم
چهل هزار و پنجم
چهل هزار و ششم
چهل هزار و هفتم
چهل هزار و هشتم
چهل هزار و نهم
پنجاه هزار ام
پنجاه هزار و یکم
پنجاه هزار و دوم
پنجاه هزار و سوم
پنجاه هزار و چهارم
پنجاه هزار و پنجم
پنجاه هزار و ششم
پنجاه هزار و هفتم
پنجاه هزار و هشتم
پنجاه هزار و نهم
شصت هزار ام
شصت هزار و یکم
شصت هزار و دوم
شصت هزار و سوم
شصت هزار و چهارم
شصت هزار و پنجم
شصت هزار و ششم
شصت هزار و هفتم
شصت هزار و هشتم
شصت هزار و نهم
هفتاد هزار ام
هفتاد هزار و یکم
هفتاد هزار و دوم
هفتاد هزار و سوم
هفتاد هزار و چهارم
هفتاد هزار و پنجم
هفتاد هزار و ششم
هفتاد هزار و هفتم
هفتاد هزار و هشتم
هفتاد هزار و نهم
هشتاد هزار ام
هشتاد هزار و یکم
هشتاد هزار و دوم
هشتاد هزار و سوم
هشتاد هزار و چهارم
هشتاد هزار و پنجم
هشتاد هزار و ششم
هشتاد هزار و هفتم
هشتاد هزار و هشتم
هشتاد هزار و نهم
نود هزار ام
نود هزار و یکم
نود هزار و دوم
نود هزار و سوم
نود هزار و چهارم
نود هزار و پنجم
نود هزار و ششم
نود هزار و هفتم
نود هزار و هشتم
نود هزار و نهم
صد هزار ام
صد هزار و یکم
صد هزار و دوم
صد هزار و سوم
صد هزار و چهارم
صد هزار و پنجم
صد هزار و ششم
صد هزار و هفتم
صد هزار و هشتم
صد هزار و نهم
دویست هزار ام
دویست هزار و یکم
دویست هزار و دوم
دویست هزار و سوم
دویست هزار و چهارم
دویست هزار و پنجم
دویست هزار و ششم
دویست هزار و هفتم
دویست هزار و هشتم
دویست هزار و نهم
سیصد هزار ام
سیصد هزار و یکم
سیصد هزار و دوم
سیصد هزار و سوم
سیصد هزار و چهارم
سیصد هزار و پنجم
سیصد هزار و ششم
سیصد هزار و هفتم
سیصد هزار و هشتم
سیصد هزار و نهم
چهارصد هزار ام
چهارصد هزار و یکم
چهارصد هزار و دوم
چهارصد هزار و سوم
چهارصد هزار و چهارم
چهارصد هزار و پنجم
چهارصد هزار و ششم
چهارصد هزار و هفتم
چهارصد هزار و هشتم
چهارصد هزار و نهم
پانصد هزار ام
پانصد هزار و یکم
پانصد هزار و دوم
پانصد هزار و سوم
پانصد هزار و چهارم
پانصد هزار و پنجم
پانصد هزار و ششم
پانصد هزار و هفتم
پانصد هزار و هشتم
پانصد هزار و نهم
ششصد هزار ام
ششصد هزار و یکم
ششصد هزار و دوم
ششصد هزار و سوم
ششصد هزار و چهارم
ششصد هزار و پنجم
ششصد هزار و ششم
ششصد هزار و هفتم
ششصد هزار و هشتم
ششصد هزار و نهم
هفتصد هزار ام
هفتصد هزار و یکم
هفتصد هزار و دوم
هفتصد هزار و سوم
هفتصد هزار و چهارم
هفتصد هزار و پنجم
هفتصد هزار و ششم
هفتصد هزار و هفتم
هفتصد هزار و هشتم
هفتصد هزار و نهم
هشتصد هزار ام
هشتصد هزار و یکم
هشتصد هزار و دوم
هشتصد هزار و سوم
هشتصد هزار و چهارم
هشتصد هزار و پنجم
هشتصد هزار و ششم
هشتصد هزار و هفتم
هشتصد هزار و هشتم
هشتصد هزار و نهم
نهصد هزار ام
نهصد هزار و یکم
نهصد هزار و دوم
نهصد هزار و سوم
نهصد هزار و چهارم
نهصد هزار و پنجم
نهصد هزار و ششم
نهصد هزار و هفتم
نهصد هزار و هشتم
نهصد هزار و نهم
هزار هزار ام
هزار هزار و یکم
هزار هزار و دوم
هزار هزار و سوم
هزار هزار و چهارم
هزار هزار و پنجم
هزار هزار و ششم
هزار هزار و هفتم
هزار هزار و هشتم
هزار هزار و نهم
دو هزار هزار ام
دو هزار هزار و یکم
دو هزار هزار و دوم
دو هزار هزار و سوم
دو هزار هزار و چهارم
دو هزار هزار و پنجم
دو هزار هزار و ششم
دو هزار هزار و هفتم
دو هزار هزار و هشتم
دو هزار هزار و نهم
سه هزار هزار ام
سه هزار هزار و یکم
سه هزار هزار و دوم
سه هزار هزار و سوم
سه هزار هزار و چهارم
سه هزار هزار و پنجم
سه هزار هزار و ششم
سه هزار هزار و هفتم
سه هزار هزار و هشتم
سه هزار هزار و نهم
چهار هزار هزار ام
چهار هزار هزار و یکم
چهار هزار هزار و دوم
چهار هزار هزار و سوم
چهار هزار هزار و چهارم
چهار هزار هزار و پنجم
چهار هزار هزار و ششم
چهار هزار هزار و هفتم
چهار هزار هزار و هشتم
چهار هزار هزار و نهم
پنج هزار هزار ام
پنج هزار هزار و یکم
پنج هزار هزار و دوم
پنج هزار هزار و سوم
پنج هزار هزار و چهارم
پنج هزار هزار و پنجم
پنج هزار هزار و ششم
پنج هزار هزار و هفتم
پنج هزار هزار و هشتم
پنج هزار هزار و نهم
شش هزار هزار ام
شش هزار هزار و یکم
شش هزار هزار و دوم
شش هزار هزار و سوم
شش هزار هزار و چهارم
شش هزار هزار و پنجم
شش هزار هزار و ششم
شش هزار هزار و هفتم
شش هزار هزار و هشتم
شش هزار هزار و نهم
هفت هزار هزار ام
هفت هزار هزار و یکم
هفت هزار هزار و دوم
هفت هزار هزار و سوم
هفت هزار هزار و چهارم
هفت هزار هزار و پنجم
هفت هزار هزار و ششم
هفت هزار هزار و هفتم
هفت هزار هزار و هشتم
هفت هزار هزار و نهم
هشت هزار هزار ام
هشت هزار هزار و یکم
هشت هزار هزار و دوم
هشت هزار هزار و سوم
هشت هزار هزار و چهارم
هشت هزار هزار و پنجم
هشت هزار هزار و ششم
هشت هزار هزار و هفتم
هشت هزار هزار و هشتم
هشت هزار هزار و نهم
نه هزار هزار ام
نه هزار هزار و یکم
نه هزار هزار و دوم
نه هزار هزار و سوم
نه هزار هزار و چهارم
نه هزار هزار و پنجم
نه هزار هزار و ششم
نه هزار هزار و هفتم
نه هزار هزار و هشتم
نه هزار هزار و نهم
ده هزار هزار ام
ده هزار هزار و یکم
ده هزار هزار و دوم
ده هزار هزار و سوم
ده هزار هزار و چهارم
ده هزار هزار و پنجم
ده هزار هزار و ششم
ده هزار هزار و هفتم
ده هزار هزار و هشتم
ده هزار هزار و نهم
یازده هزار هزار ام
یازده هزار هزار و یکم
یازده هزار هزار و دوم
یازده هزار هزار و سوم
یازده هزار هزار و چهارم
یازده هزار هزار و پنجم
یازده هزار هزار و ششم
یازده هزار هزار و هفتم
یازده هزار هزار و هشتم
یازده هزار هزار و نهم
دوازده هزار هزار ام
دوازده هزار هزار و یکم
دوازده هزار هزار و دوم
دوازده هزار هزار و سوم
دوازده هزار هزار و چهارم
دوازده هزار هزار و پنجم
دوازده هزار هزار و ششم
دوازده هزار هزار و هفتم
دوازده هزار هزار و هشتم
دوازده هزار هزار و نهم
سیزده هزار هزار ام
سیزده هزار هزار و یکم
سیزده هزار هزار و دوم
سیزده هزار هزار و سوم
سیزده هزار هزار و چهارم
سیزده هزار هزار و پنجم
سیزده هزار هزار و ششم
سیزده هزار هزار و هفتم
سیزده هزار هزار و هشتم
سیزده هزار هزار و نهم
چهارده هزار هزار ام
چهارده هزار هزار و یکم
چهارده هزار هزار و دوم
چهارده هزار هزار و سوم
چهارده هزار هزار و چهارم
چهارده هزار هزار و پنجم
چهارده هزار هزار و ششم
چهارده هزار هزار و هفتم
چهارده هزار هزار و هشتم
چهارده هزار هزار و نهم
پانزده هزار هزار ام
پانزده هزار هزار و یکم
پانزده هزار هزار و دوم
پانزده هزار هزار و سوم
پانزده هزار هزار و چهارم
پانزده هزار هزار و پنجم
پانزده هزار هزار و ششم
پانزده هزار هزار و هفتم
پانزده هزار هزار و هشتم
پانزده هزار هزار و نهم
شانزده هزار هزار ام
شانزده هزار هزار و یکم
شانزده هزار هزار و دوم
شانزده هزار هزار و سوم
شانزده هزار هزار و چهارم
شانزده هزار هزار و پنجم
شانزده هزار هزار و ششم
شانزده هزار هزار و هفتم
شانزده هزار هزار و هشتم
شانزده هزار هزار و نهم
هفده هزار هزار ام
هفده هزار هزار و یکم
هفده هزار هزار و دوم
هفده هزار هزار و سوم
هفده هزار هزار و چهارم
هفده هزار هزار و پنجم
هفده هزار هزار و ششم
هفده هزار هزار و هفتم
هفده هزار هزار و هشتم
هفده هزار هزار و نهم
هجده هزار هزار ام
هجده هزار هزار و یکم
هجده هزار هزار و دوم
هجده هزار هزار و سوم
هجده هزار هزار و چهارم
هجده هزار هزار و پنجم
هجده هزار هزار و ششم
هجده هزار هزار و هفتم
هجده هزار هزار و هشتم
هجده هزار هزار و نهم
نوزده هزار هزار ام
نوزده هزار هزار و یکم
نوزده هزار هزار و دوم
نوزده هزار هزار و سوم
نوزده هزار هزار و چهارم
نوزده هزار هزار و پنجم
نوزده هزار هزار و ششم
نوزده هزار هزار و هفتم
نوزده هزار هزار و هشتم
نوزده هزار هزار و نهم
بیست هزار هزار ام
بیست هزار هزار و یکم
بیست هزار هزار و دوم
بیست هزار هزار و سوم
بیست هزار هزار و چهارم
بیست هزار هزار و پنجم
بیست هزار هزار و ششم
بیست هزار هزار و هفتم
بیست هزار هزار و هشتم
بیست هزار هزار و نهم
سی هزار هزار ام
سی هزار هزار و یکم
سی هزار هزار و دوم
سی هزار هزار و سوم
سی هزار هزار و چهارم
سی هزار هزار و پنجم
سی هزار هزار و ششم
سی هزار هزار و هفتم
سی هزار هزار و هشتم
سی هزار هزار و نهم
چهل هزار هزار ام
چهل هزار هزار و یکم
چهل هزار هزار و دوم
چهل هزار هزار و سوم
چهل هزار هزار و چهارم
چهل هزار هزار و پنجم
چهل هزار هزار و ششم
چهل هزار هزار و هفتم
چهل هزار هزار و هشتم
چهل هزار هزار و نهم
پنجاه هزار هزار ام
پنجاه هزار هزار و یکم
پنجاه هزار هزار و دوم
پنجاه هزار هزار و سوم
پنجاه هزار هزار و چهارم
پنجاه هزار هزار و پنجم
پنجاه هزار هزار و ششم
پنجاه هزار هزار و هفتم
پنجاه هزار هزار و هشتم
پنجاه هزار هزار و نهم
شصت هزار هزار ام
شصت هزار هزار و یکم
شصت هزار هزار و دوم
شصت هزار هزار و سوم
شصت هزار هزار و چهارم
شصت هزار هزار و پنجم
شصت هزار هزار و ششم
شصت هزار هزار و هفتم
شصت هزار هزار و هشتم
شصت هزار هزار و نهم
هفتاد هزار هزار ام
هفتاد هزار هزار و یکم
هفتاد هزار هزار و دوم
هفتاد هزار هزار و سوم
هفتاد هزار هزار و چهارم
هفتاد هزار هزار و پنجم
هفتاد هزار هزار و ششم
هفتاد هزار هزار و هفتم
هفتاد هزار هزار و هشتم
هفتاد هزار هزار و نهم
هشتاد هزار هزار ام
هشتاد هزار هزار و یکم
هشتاد هزار هزار و دوم
هشتاد هزار هزار و سوم
هشتاد هزار هزار و چهارم
هشتاد هزار هزار و پنجم
هشتاد هزار هزار و ششم
هشتاد هزار هزار و هفتم
هشتاد هزار هزار و هشتم
هشتاد هزار هزار و نهم
نود هزار هزار ام
نود هزار هزار و یکم
نود هزار هزار و دوم
نود هزار هزار و سوم
نود هزار هزار و چهارم
نود هزار هزار و پنجم
نود هزار هزار و ششم
نود هزار هزار و هفتم
نود هزار هزار و هشتم
نود هزار هزار و نهم
صد هزار هزار ام
صد هزار هزار و یکم
صد هزار هزار و دوم
صد هزار هزار و سوم
صد هزار هزار و چهارم
صد هزار هزار و پنجم
صد هزار هزار و ششم
صد هزار هزار و هفتم
صد هزار هزار و هشتم
صد هزار هزار و نهم
دویست هزار هزار ام
دویست هزار هزار و یکم
دویست هزار هزار و دوم
دویست هزار هزار و سوم
دویست هزار هزار و چهارم
دویست هزار هزار و پنجم
دویست هزار هزار و ششم
دویست هزار هزار و هفتم
دویست هزار هزار و هشتم
دویست هزار هزار و نهم
سیصد هزار هزار ام
سیصد هزار هزار و یکم
سیصد هزار هزار و دوم
سیصد هزار هزار و سوم
سیصد هزار هزار و چهارم
سیصد هزار هزار و پنجم
سیصد هزار هزار و ششم
سیصد هزار هزار و هفتم
سیصد هزار هزار و هشتم
سیصد هزار هزار و نهم
چهارصد هزار هزار ام
چهارصد هزار هزار و یکم
چهارصد هزار هزار و دوم
چهارصد هزار هزار و سوم
چهارصد هزار هزار و چهارم
چهارصد هزار هزار و پنجم
چهارصد هزار هزار و ششم
چهارصد هزار هزار و هفتم
چهارصد هزار هزار و هشتم
چهارصد هزار هزار و نهم
پانصد هزار هزار ام
پانصد هزار هزار و یکم
پانصد هزار هزار و دوم
پانصد هزار هزار و سوم
پانصد هزار هزار و چهارم
پانصد هزار هزار و پنجم
پانصد هزار هزار و ششم
پانصد هزار هزار و هفتم
پانصد هزار هزار و هشتم
پانصد هزار هزار و نهم
ششصد هزار هزار ام
ششصد هزار هزار و یکم
ششصد هزار هزار و دوم
ششصد هزار هزار و سوم
ششصد هزار هزار و چهارم
ششصد هزار هزار و پنجم
ششصد هزار هزار و ششم
ششصد هزار هزار و هفتم
ششصد هزار هزار و هشتم
ششصد هزار هزار و نهم
هفتصد هزار هزار ام
هفتصد هزار هزار و یکم
هفتصد هزار هزار و دوم
هفتصد هزار هزار و سوم
هفتصد هزار هزار و چهارم
هفتصد هزار هزار و پنجم
هفتصد هزار هزار و ششم
هفتصد هزار هزار و هفتم
هفتصد هزار هزار و هشتم
هفتصد هزار هزار و نهم
هشتصد هزار هزار ام
هشتصد هزار هزار و یکم
هشتصد هزار هزار و دوم
هشتصد هزار هزار و سوم
هشتصد هزار هزار و چهارم
هشتصد هزار هزار و پنجم
هشتصد هزار هزار و ششم
هشتصد هزار هزار و هفتم
هشتصد هزار هزار و هشتم
هشتصد هزار هزار و نهم
نهصد هزار هزار ام
نهصد هزار هزار و یکم
نهصد هزار هزار و دوم
نهصد هزار هزار و سوم
نهصد هزار هزار و چهارم
نهصد هزار هزار و پنجم
نهصد هزار هزار و ششم
نهصد هزار هزار و هفتم
نهصد هزار هزار و هشتم
نهصد هزار هزار و نهم
هزار هزار هزار ام
هزار هزار هزار و یکم
هزار هزار هزار و دوم
هزار هزار هزار و سوم
هزار هزار هزار و چهارم
هزار هزار هزار و پنجم
هزار هزار هزار و ششم
هزار هزار هزار و هفتم
هزار هزار هزار و هشتم
هزار هزار هزار و نهم
دو هزار هزار هزار ام
دو هزار هزار هزار و یکم
دو هزار هزار هزار و دوم
دو هزار هزار هزار و سوم
دو هزار هزار هزار و چهارم
دو هزار هزار هزار و پنجم
دو هزار هزار هزار و ششم
دو هزار هزار هزار و هفتم
دو هزار هزار هزار و هشتم
دو هزار هزار هزار و نهم
سه هزار هزار هزار ام
سه هزار هزار هزار و یکم
سه هزار هزار هزار و دوم
سه هزار هزار هزار و سوم
سه هزار هزار هزار و چهارم
سه هزار هزار هزار و پنجم
سه هزار هزار هزار و ششم
سه هزار هزار هزار و هفتم
سه هزار هزار هزار و هشتم
سه هزار هزار هزار و نهم
چهار هزار هزار هزار ام
چهار هزار هزار هزار و یکم
چهار هزار هزار هزار و دوم
چهار هزار هزار هزار و سوم
چهار هزار هزار هزار و چهارم
چهار هزار هزار هزار و پنجم
چهار هزار هزار هزار و ششم
چهار هزار هزار هزار و هفتم
چهار هزار هزار هزار و هشتم
چهار هزار هزار هزار و نهم
پنج هزار هزار هزار ام
پنج هزار هزار هزار و یکم
پنج هزار هزار هزار و دوم
پنج هزار هزار هزار و سوم
پنج هزار هزار هزار و چهارم
پنج هزار هزار هزار و پنجم
پنج هزار هزار هزار و ششم
پنج هزار هزار هزار و هفتم
پنج هزار هزار هزار و هشتم
پنج هزار هزار هزار و نهم
شش هزار هزار هزار ام
شش هزار هزار هزار و یکم
شش هزار هزار هزار و دوم
شش هزار هزار هزار و سوم
شش هزار هزار هزار و چهارم
شش هزار هزار هزار و پنجم
شش هزار هزار هزار و ششم
شش هزار هزار هزار و هفتم
شش هزار هزار هزار و هشتم
شش هزار هزار هزار و نهم
هفت هزار هزار هزار ام
هفت هزار هزار هزار و یکم
هفت هزار هزار هزار و دوم
هفت هزار هزار هزار و سوم
هفت هزار هزار هزار و چهارم
هفت هزار هزار هزار و پنجم
هفت هزار هزار هزار و ششم
هفت هزار هزار هزار و هفتم
هفت هزار هزار هزار و هشتم
هفت هزار هزار هزار و نهم
هشت هزار هزار هزار ام
هشت هزار هزار هزار و یکم
هشت هزار هزار هزار و دوم
هشت هزار هزار هزار و سوم
هشت هزار هزار هزار و چهارم
هشت هزار هزار هزار و پنجم
هشت هزار هزار هزار و ششم
هشت هزار هزار هزار و هفتم
هشت هزار هزار هزار و هشتم
هشت هزار هزار هزار و نهم
نه هزار هزار هزار ام
نه هزار هزار هزار و یکم
نه هزار هزار هزار و دوم
نه هزار هزار هزار و سوم
نه هزار هزار هزار و چهارم
نه هزار هزار هزار و پنجم
نه هزار هزار هزار و ششم
نه هزار هزار هزار و هفتم
نه هزار هزار هزار و هشتم
نه هزار هزار هزار و نهم
ده هزار هزار هزار ام
ده هزار هزار هزار و یکم
ده هزار هزار هزار و دوم
ده هزار هزار هزار و سوم
ده هزار هزار هزار و چهارم
ده هزار هزار هزار و پنجم
ده هزار هزار هزار و ششم
ده هزار هزار هزار و هفتم
ده هزار هزار هزار و هشتم
ده هزار هزار هزار و نهم
یازده هزار هزار هزار ام
یازده هزار هزار هزار و یکم
یازده هزار هزار هزار و دوم
یازده هزار هزار هزار و سوم
یازده هزار هزار هزار و چهارم
یازده هزار هزار هزار و پنجم
یازده هزار هزار هزار و ششم
یازده هزار هزار هزار و هفتم
یازده هزار هزار هزار و هشتم
یازده هزار هزار هزار و نهم
دوازده هزار هزار هزار ام
دوازده هزار هزار هزار و یکم
دوازده هزار هزار هزار و دوم
دوازده هزار هزار هزار و سوم
دوازده هزار هزار هزار و چهارم
دوازده هزار هزار هزار و پنجم
دوازده هزار هزار هزار و ششم
دوازده هزار هزار هزار و هفتم
دوازده هزار هزار هزار و هشتم
دوازده هزار هزار هزار و نهم
سیزده هزار هزار هزار ام
سیزده هزار هزار هزار و یکم
سیزده هزار هزار هزار و دوم
سیزده هزار هزار هزار و سوم
سیزده هزار هزار هزار و چهارم
سیزده هزار هزار هزار و پنجم
سیزده هزار هزار هزار و ششم
سیزده هزار هزار هزار و هفتم
سیزده هزار هزار هزار و هشتم
سیزده هزار هزار هزار و نهم
چهارده هزار هزار هزار ام
چهارده هزار هزار هزار و یکم
چهارده هزار هزار هزار و دوم
چهارده هزار هزار هزار و سوم
چهارده هزار هزار هزار و چهارم
چهارده هزار هزار هزار و پنجم
چهارده هزار هزار هزار و ششم
چهارده هزار هزار هزار و هفتم
چهارده هزار هزار هزار و هشتم
چهارده هزار هزار هزار و نهم
پانزده هزار هزار هزار ام
پانزده هزار هزار هزار و یکم
پانزده هزار هزار هزار و دوم
پانزده هزار هزار هزار و سوم
پانزده هزار هزار هزار و چهارم
پانزده هزار هزار هزار و پنجم
پانزده هزار هزار هزار و ششم
پانزده هزار هزار هزار و هفتم
پانزده هزار هزار هزار و هشتم
پانزده هزار هزار هزار و نهم
شانزده هزار هزار هزار ام
شانزده هزار هزار هزار و یکم
شانزده هزار هزار هزار و دوم
شانزده هزار هزار هزار و سوم
شانزده هزار هزار هزار و چهارم
شانزده هزار هزار هزار و پنجم
شانزده هزار هزار هزار و ششم
شانزده هزار هزار هزار و هفتم
شانزده هزار هزار هزار و هشتم
شانزده هزار هزار هزار و نهم
هفده هزار هزار هزار ام
هفده هزار هزار هزار و یکم
هفده هزار هزار هزار و دوم
هفده هزار هزار هزار و سوم
هفده هزار هزار هزار و چهارم
هفده هزار هزار هزار و پنجم
هفده هزار هزار هزار و ششم
هفده هزار هزار هزار و هفتم
هفده هزار هزار هزار و هشتم
هفده هزار هزار هزار و نهم
هجده هزار هزار هزار ام
هجده هزار هزار هزار و یکم
هجده هزار هزار هزار و دوم
هجده هزار هزار هزار و سوم
هجده هزار هزار هزار و چهارم
هجده هزار هزار هزار و پنجم
هجده هزار هزار هزار و ششم
هجده هزار هزار هزار و هفتم
هجده هزار هزار هزار و هشتم
هجده هزار هزار هزار و نهم
نوزده هزار هزار هزار ام
نوزده هزار هزار هزار و یکم
نوزده هزار هزار هزار و دوم
نوزده هزار هزار هزار و سوم
نوزده هزار هزار هزار و چهارم
نوزده هزار هزار هزار و پنجم
نوزده هزار هزار هزار و ششم
نوزده هزار هزار هزار و هفتم
نوزده هزار هزار هزار و هشتم
نوزده هزار هزار هزار و نهم
بیست هزار هزار هزار ام
بیست هزار هزار هزار و یکم
بیست هزار هزار هزار و دوم
بیست هزار هزار هزار و سوم
بیست هزار هزار هزار و چهارم
بیست هزار هزار هزار و پنجم
بیست هزار هزار هزار و ششم
بیست هزار هزار هزار و هفتم
بیست هزار هزار هزار و هشتم
بیست هزار هزار هزار و نهم
سی هزار هزار هزار ام
سی هزار هزار هزار و یکم
سی هزار هزار هزار و دوم
سی هزار هزار هزار و سوم
سی هزار هزار هزار و چهارم
سی هزار هزار هزار و پنجم
سی هزار هزار هزار و ششم
سی هزار هزار هزار و هفتم
سی هزار هزار هزار و هشتم
سی هزار هزار هزار و نهم
چهل هزار هزار هزار ام
چهل هزار هزار هزار و یکم
چهل هزار هزار هزار و دوم
چهل هزار هزار هزار و سوم
چهل هزار هزار هزار و چهارم
چهل هزار هزار هزار و پنجم
چهل هزار هزار هزار و ششم
چهل هزار هزار هزار و هفتم
چهل هزار هزار هزار و هشتم
چهل هزار هزار هزار و نهم
پنجاه هزار هزار هزار ام
پنجاه هزار هزار هزار و یکم
پنجاه هزار هزار هزار و دوم
پنجاه هزار هزار هزار و سوم
پنجاه هزار هزار هزار و چهارم
پنجاه هزار هزار هزار و پنجم
پنجاه هزار هزار هزار و ششم
پنجاه هزار هزار هزار و هفتم
پنجاه هزار هزار هزار و هشتم
پنجاه هزار هزار هزار و نهم
شصت هزار هزار هزار ام
شصت هزار هزار هزار و یکم
شصت هزار هزار هزار و دوم
شصت هزار هزار هزار و سوم
شصت هزار هزار هزار و چهارم
شصت هزار هزار هزار و پنجم
شصت هزار هزار هزار و ششم
شصت هزار هزار هزار و هفتم
شصت هزار هزار هزار و هشتم
شصت هزار هزار هزار و نهم
هفتاد هزار هزار هزار ام
هفتاد هزار هزار هزار و یکم
هفتاد هزار هزار هزار و دوم
هفتاد هزار هزار هزار و سوم
هفتاد هزار هزار هزار و چهارم
هفتاد هزار هزار هزار و پنجم
هفتاد هزار هزار هزار و ششم
هفتاد هزار هزار هزار و هفتم
هفتاد هزار هزار هزار و هشتم
هفتاد هزار هزار هزار و نهم
هشتاد هزار هزار هزار ام
هشتاد هزار هزار هزار و یکم
هشتاد هزار هزار هزار و دوم
هشتاد هزار هزار هزار و سوم
هشتاد هزار هزار هزار و چهارم
هشتاد هزار هزار هزار و پنجم
هشتاد هزار هزار هزار و ششم
هشتاد هزار هزار هزار و هفتم
هشتاد هز

۴

محله فردوس خیابان امام زمان(عج)- منطقه ۱۸

شهید

محمد بحری

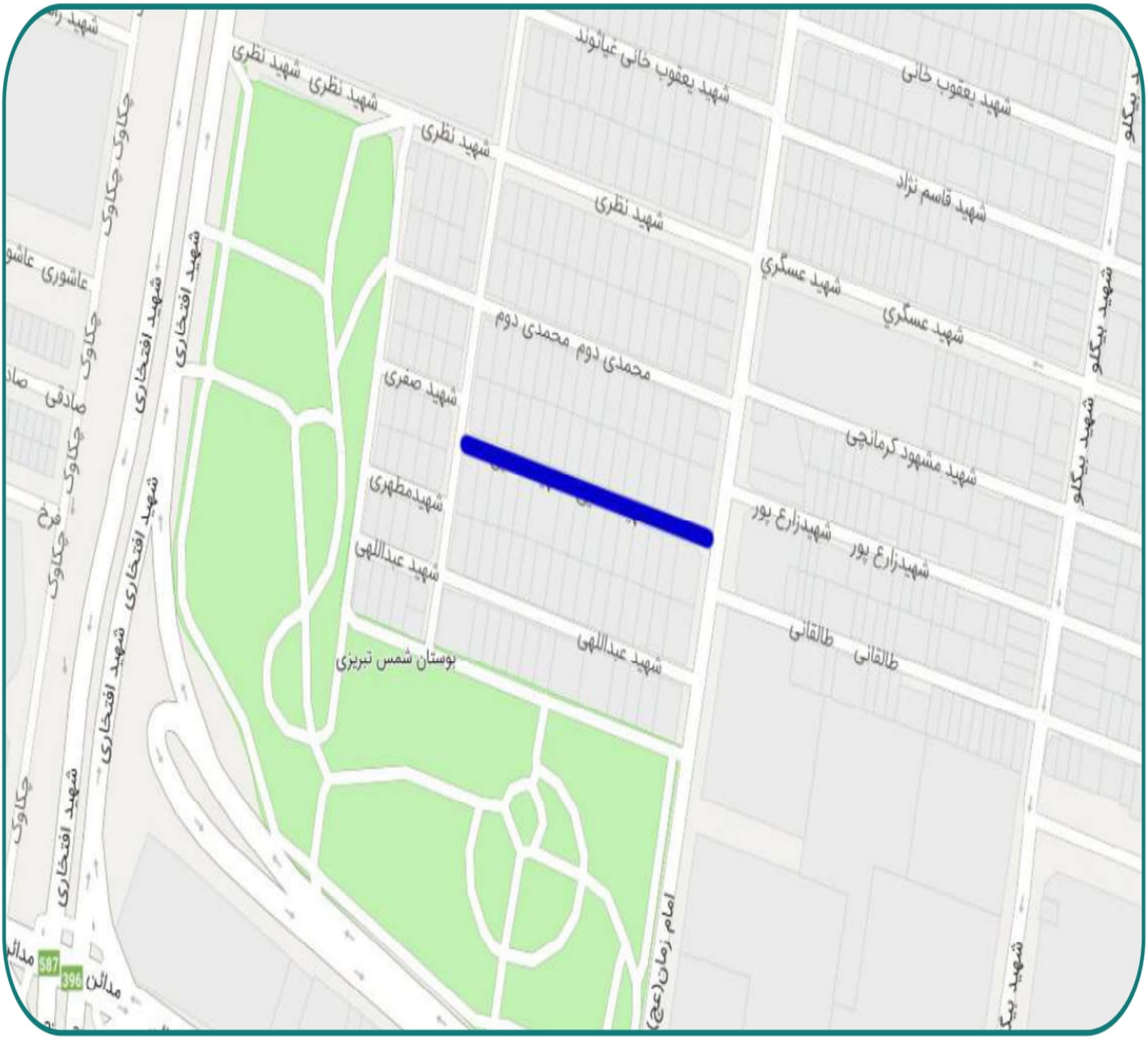

۵	شهرک ولیعصر(عج) خیابان حسینی کوچه صاحب الزمان (عج)- منطقه ۱۸	**شهیدان** **محمدجواد و** **غلامرضا زینالی**

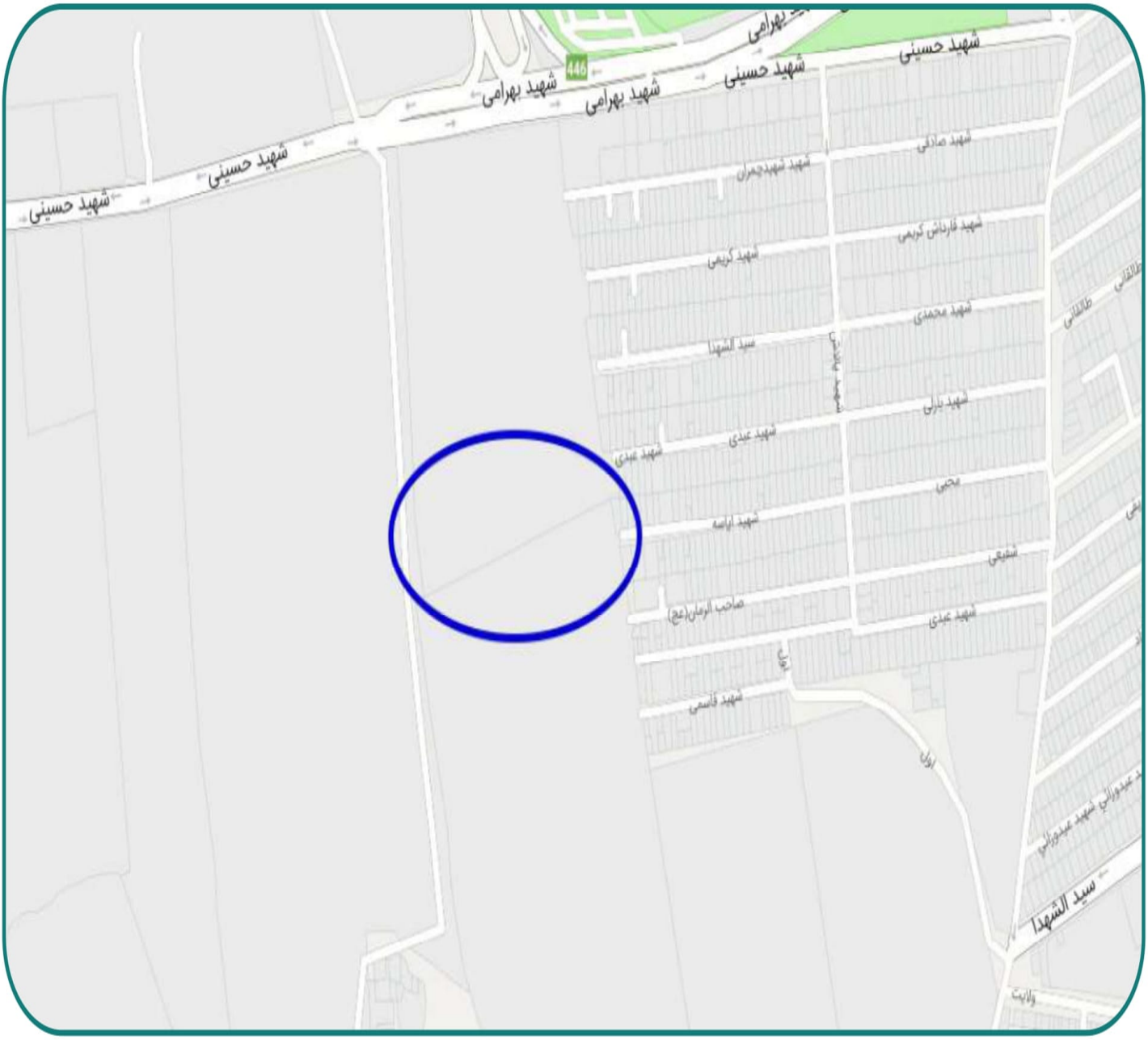

۶

خیابان ابوسعید غربی کوچه رضائی شمالی - منطقه ۱۸

شهید
احمدنیا قیصری

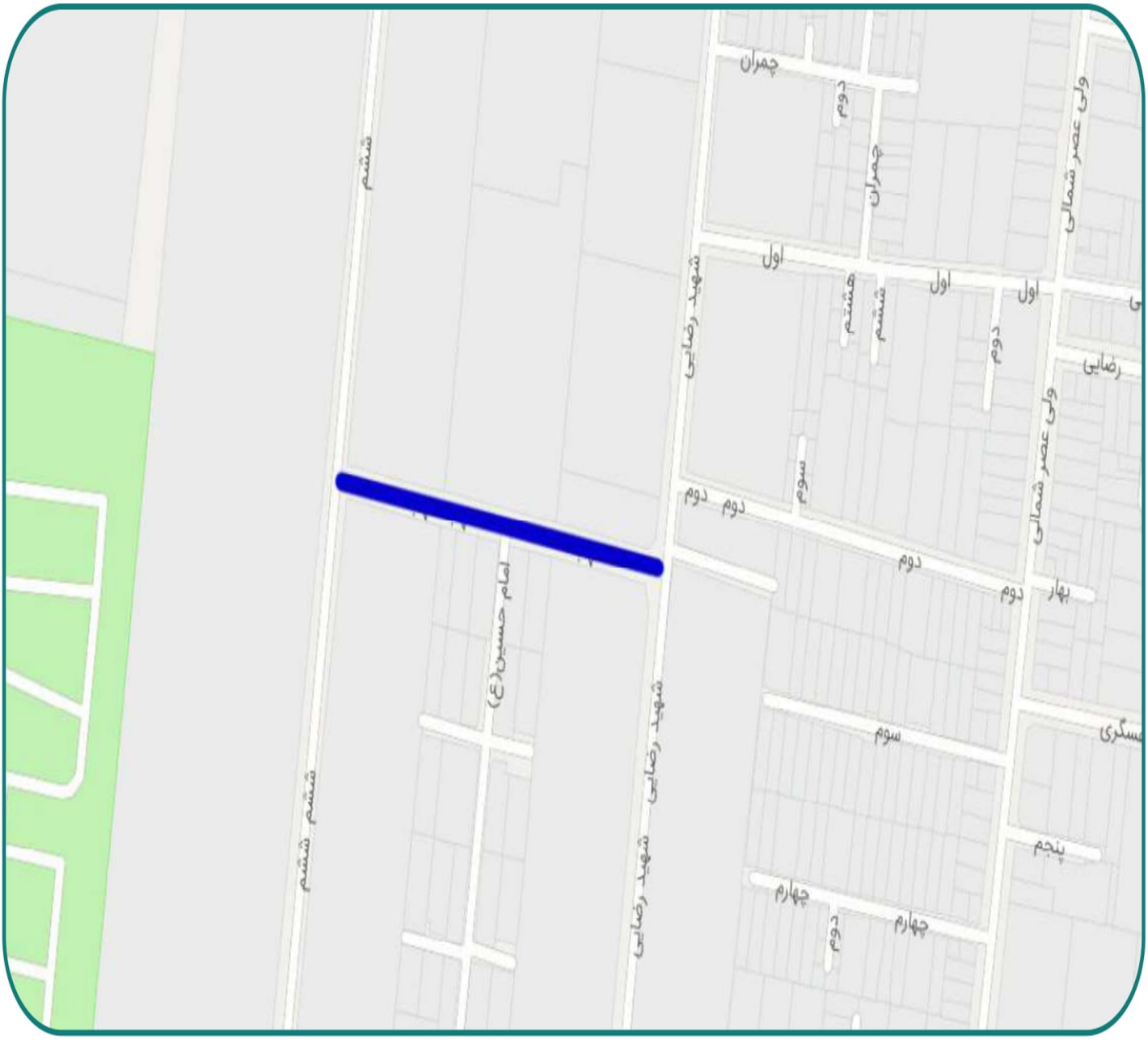

۷

خیابان شیخ بهائی شمالی کوچه یازدهم – منطقه ۳

شهید

نیازعلی شاهی

(با حفظ شماره)

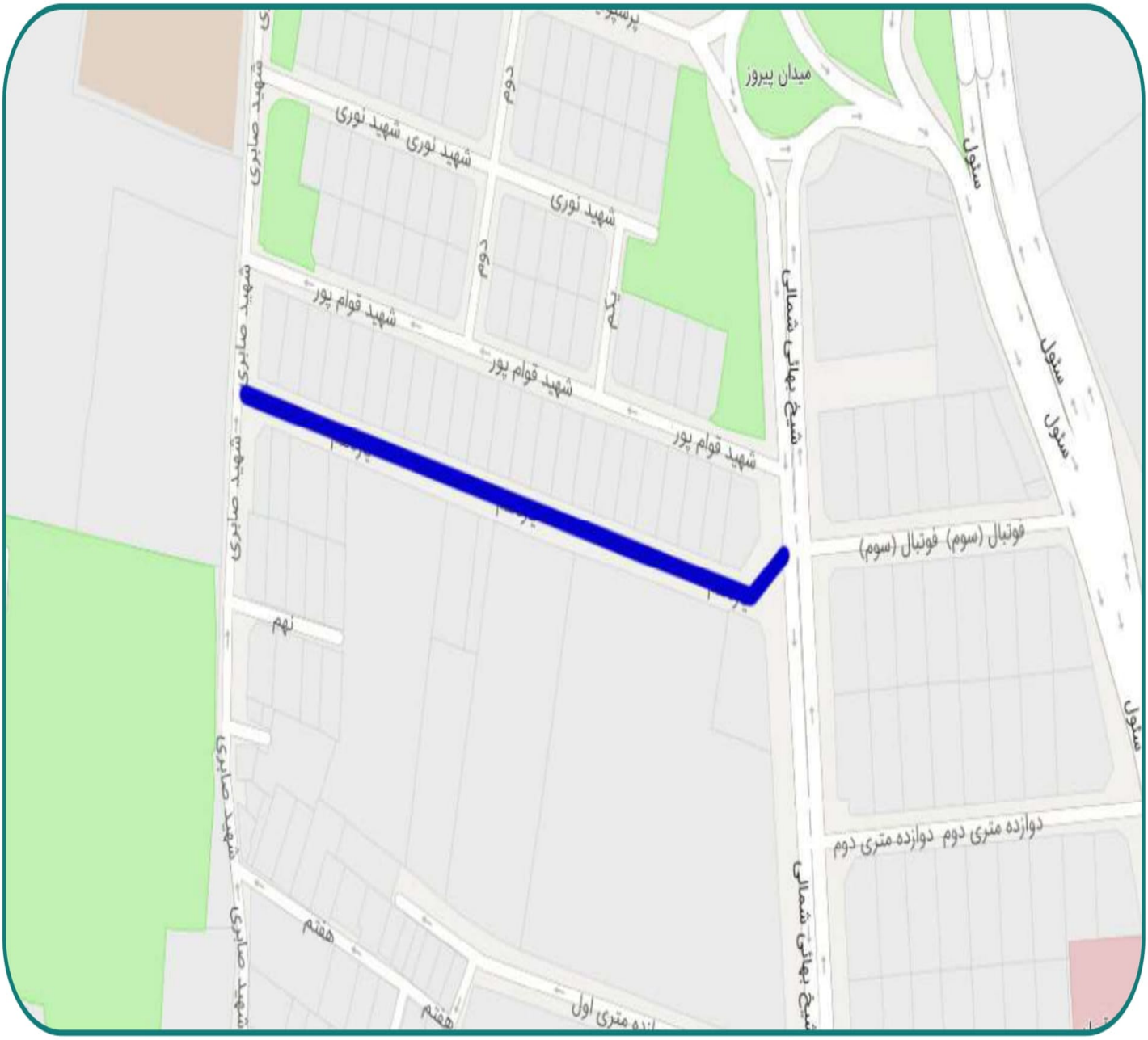

شناسه مصوبه : ۱۳۷–۲۸۱۰

گردش کار تصویب

در اجرای مفاد بند بیست و چهارم (۲۴) ماده هشتادم (۸۰) قانون تشکیلات، وظایف و انتخابات شوراهای اسلامی کشور و انتخاب شهرداران مصوب ۱۳۷۵/۳/۱ و آیین نامه نامگذاری و تغییر نام معابر و اماکن عمومی شهر تهران مصوب شصت و پنجمین جلسه دوره اول شورای اسلامی شهر تهران مورخ ۱۳۷۹/۱/۲۳ و مصوبه اصلاحی آیین نامه مذکور - ابلاغی به شماره ۱۶۰/۱۱۸۶/۱۸۹۴۱ مورخ ۸۷/۱۱/۲۴ ، موضوع گزارش هشتمین جلسه کمیسیون نامگذاری (دوره ششم) به شماره ۱۶۰/۲۶۳۶۹ مورخ ۱۴۰۰/۱۲/۲۵ در خصوص تغییر نام و نامگذاری هفت معبر عمومی شهر تهران در پنجاه و پنجمین جلسه رسمی شورای اسلامی شهر تهران منعقده در تاریخ ۱۴۰۱/۱/۱۴ مطرح و مورد بررسی قرارگرفت و نامگذاری و تغییر نام کلیه معابر با اتفاق آرای اعضای شورای اسلامی شهر تهران (شانزده عضو حاضر در جلسه در زمان رأی گیری) به تصویب رسید./ م /۱۳۷-۲۸۱۰/۲۵۶ ن