جمهوری اسلامی ایران

شورای اسلامی شهر تهران

تاریخ:1402/06/28

شماره:
13057/151/2910/160
پیوست:2

بسم الله الرحمن الرحیم

به: جناب آقای دکتر علیرضا زاکانی
شهردار محترم تهران

موضوع:مصوبه نامگذاری و تغییر نام یک بوستان و ده معبر عمومی شهر تهران

سلام علیکم؛

با عنایت به گزارش شماره 160/12513 مورخ 1402/06/20کمیسیون نامگذاری و تغییر نام معابر و اماکن عمومی شهر تهران (اصلاحیه صورتجلسه بیست و پنجم دوره ششم) به پیوست مصوبه « نامگذاری و تغییر نام یک بوستان و ده معبر عمومی شهر تهران » مشتمل بر ماده واحده و نقشه‌های جانمایی پیوست را که در صد و هفتاد و ششمین جلسه رسمی شورای اسلامی شهر تهران منعقده در تاریخ 1402/06/21 با اتفاق آرای موافق اعضای شورای اسلامی شهر تهران (شانزده عضو حاضر در جلسه در زمان رأی گیری) به تصویب رسیده است، جهت اقدام قانونی ابلاغ می‌نماید. / م269

مهدی چمران
رئیس شورای اسلامی شهر تهران

رونوشت: – رئیس محترم مجمع نمایندگان استان تهران در مجلس شورای اسلامی جهت استحضار و ابلاغ به نمایندگان محترم مردم تهران .

– فرماندار محترم تهران جهت استحضار.

– رئیس محترم شورای اسلامی استان تهران جهت استحضار .

– رئیس محترم کمیسیون نامگذاری و تغییر نام معابر و اماکن عمومی شهر تهران جهت استحضار.

– اعضای محترم شورای اسلامی شهر تهران جهت استحضار .

– رئیس محترم کمیته تنقیح مصوبات شورای اسلامی شهر تهران جهت استحضار .

– مدیر محترم روابط عمومی و امور بین‌الملل شورای اسلامی شهر تهران جهت استحضار .

–معاون نظارت و پیگیری اداره کل اداری و اجرایی شورای اسلامی شهر تهران .

– دفتر هیات رئیسه و مصوبات (269ن/6-شناسه : 151-2910).

جمهوری اسلامی ایران

شورای اسلامی شهر تهران

شماره : .....

تاریخ : .....

پیوست : .....

مشخصات مصوبه

عنوان :

نامگذاری و تغییر نام یک بوستان و ده معبر عمومی شهر تهران

(مشتمل بر ماده واحده و نقشه‌های جانمایی)

به انضمام گردش کار تصویب

شناسه سنواتی : ۱۵۱-۲۹۱۰

مصوب صد و هفتاد و ششمین جلسه رسمی
شورای اسلامی شهر تهران (دوره ششم)
مورخ بیست و یکم شهریورماه
سال ۱۴۰۲

این مصوبه در پایگاه اطلاع‌رسانی شورای اسلامی شهر تهران به نشانی http://laws.tehran.ir قابل دسترسی است.

شناسه مصوبه : ۱۵۱-۲۹۱۰

مـاده واحده:

از تاریخ لازم‌الاجرا شدن این مصوبه یک بوستان و ده معبر به شرح ذیل که موقعیت آن‌ها بر اساس نقشه‌های پیوست می‌باشد، نامگذاری یا تغییر نام داده می‌شوند: ۲۹۱۰/۱۵۱

۱- تغییر نام کوچه گلخانه در محدوده منطقه ۱۶ شهرداری تهران واقع در خیابان نیکنام شمالی، خیابان رایکا به نام **شهید سیدحسن بوتیمار** .

۲- تغییر نام کوچه حمام در محدوده منطقه ۱۳ شهرداری تهران واقع خیابان پیروزی، خیابان شهید پیچک، خیابان نوروزی به نام **شهید حمید ثابتی فِیجانی** .

۳- تغییر نام خیابان فرعی ۵/۲۴ در محدوده منطقه ۱۳ شهرداری تهران واقع در خیابان پیروزی، خیابان پنجم نیروی هوایی به نام **امیر شهید پرویز نادری (با حفظ شماره)** .

۴- تغییر نام خیابان فرعی ۹/۳۸ در محدوده منطقه ۱۳ شهرداری تهران واقع در خیابان سی متری نیروی هوایی ، حدفاصل مسیل منوچهری و مسیل جاجرود به نام **امیر شهید سعید ذاکری (با حفظ شماره)** .

۵- تغییر نام خیابان فرعی ۵/۴۰ در محدوده منطقه ۱۳ شهرداری تهران واقع در خیابان پیروزی، خیابان سوم نیرو هوایی به نام **شهید علیرضا حسن بیگی (با حفظ شماره)** .

۶- نامگذاری پل فاقدنام در محدوده منطقه ۱۵ شهرداری تهران واقع در شهرک شهید بروجردی، پل زیرگذر به کیانشهر به نام **شهید مرتضی حق پرست.**

۷- تغییرنام کوچه چهارم شرقی در محدوده منطقه ۱۵ شهرداری تهران واقع در خیابان مشیریه، خیابان سازمان آب به نام **شهید فرهاد استاد حسن معمار (با حفظ شماره).**

۸- نامگذاری کوچه نوزدهم در محدوده منطقه ۱۵ شهرداری تهران واقع در بلوار ابوذر، خیابان شهید بجستانی، خیابان شهید بقائی به نام **شهید قدرت الله کَجانی حاجی آبادی (با حفظ شماره).**

۹- نامگذاری کوچه سوم در محدوده منطقه ۱۵ شهرداری تهران واقع در بلوار ابومسلم خراسانی، شهرک والفجر، بلوک B به نام **سردار شهید ناصر عبدالهی(با حفظ شماره).**

۱۰- تغییرنام کوچه نیاکان عظیمی در محدوده منطقه ۱۵ شهرداری تهران واقع در خیابان شوش شرقی، خیابان شهید رجب نیا به نام **شهید محمدعلی حسینی سیانکی.**

۱۱- نامگذاری بوستان فاقدنام در محدوده منطقه ۱۵ شهرداری تهران واقع خیابان خاوران، خیابان شهید ناصری، کوچه شهید غنی زاده به نام **شهیدان محمدی مزرعه شاهی.**

۱	خیابان نیکنام شمالی خیابان رایکا کوچه گلخانه - منطقه ۱۶	شهید سید حسن بوتیمار

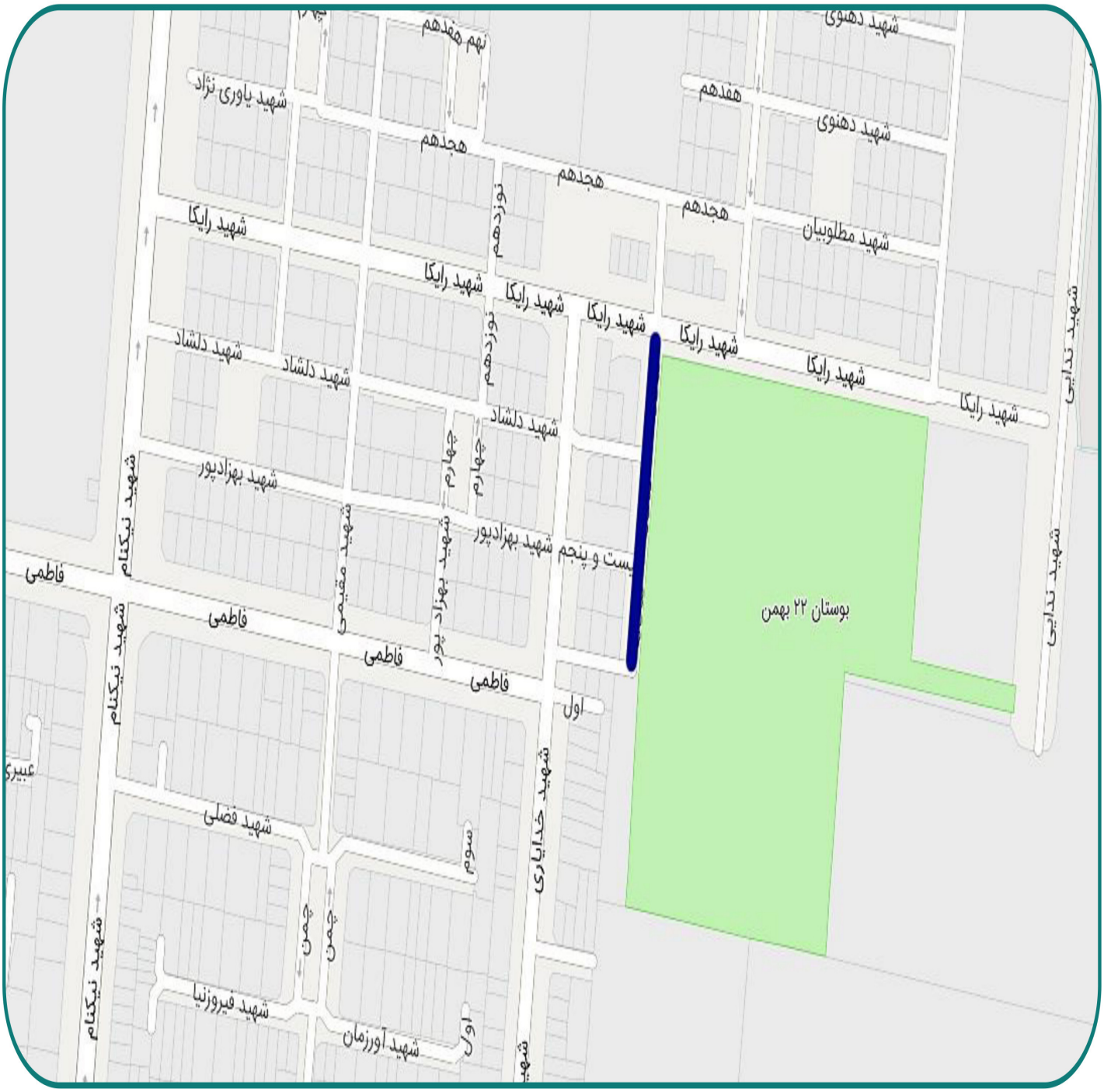

۲	خیابان پیروزی خیابان شهید پیچک خیابان نوروزی - منطقه ۱۳	شهید حمید ثابتی فِیجانی

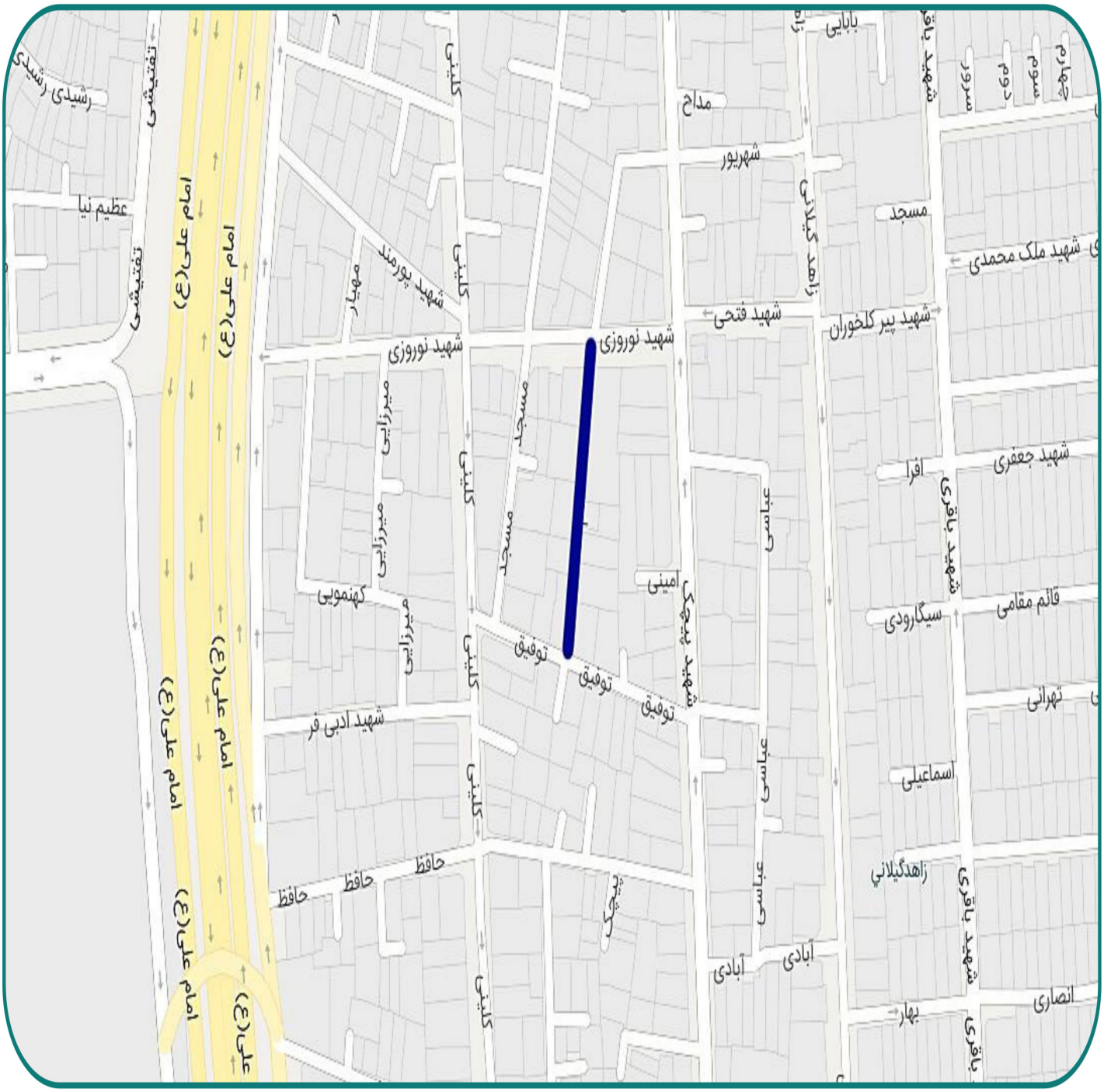

۳

خیابان پیروزی خیابان پنجم نیروی هوایی - منطقه ۱۳

امیر شهید پرویز نادری
(باحفظ شماره)

۴

خیابان سی متری نیروی هوایی حدفاصل مسیل منوچهری و مسیل جاجرود - منطقه ۱۳

امیر شهید سعید ذاکری
(باحفظ شماره)

۵

خیابان پیروزی خیابان سوم نیرو هوایی - منطقه ۱۳

شهید علیرضا حسن بیگی
(باحفظ شماره)

۶	شهرک شهید بروجردی پل زیرگذر به کیانشهر - منطقه ۱۵	شهید مرتضی حق پرست

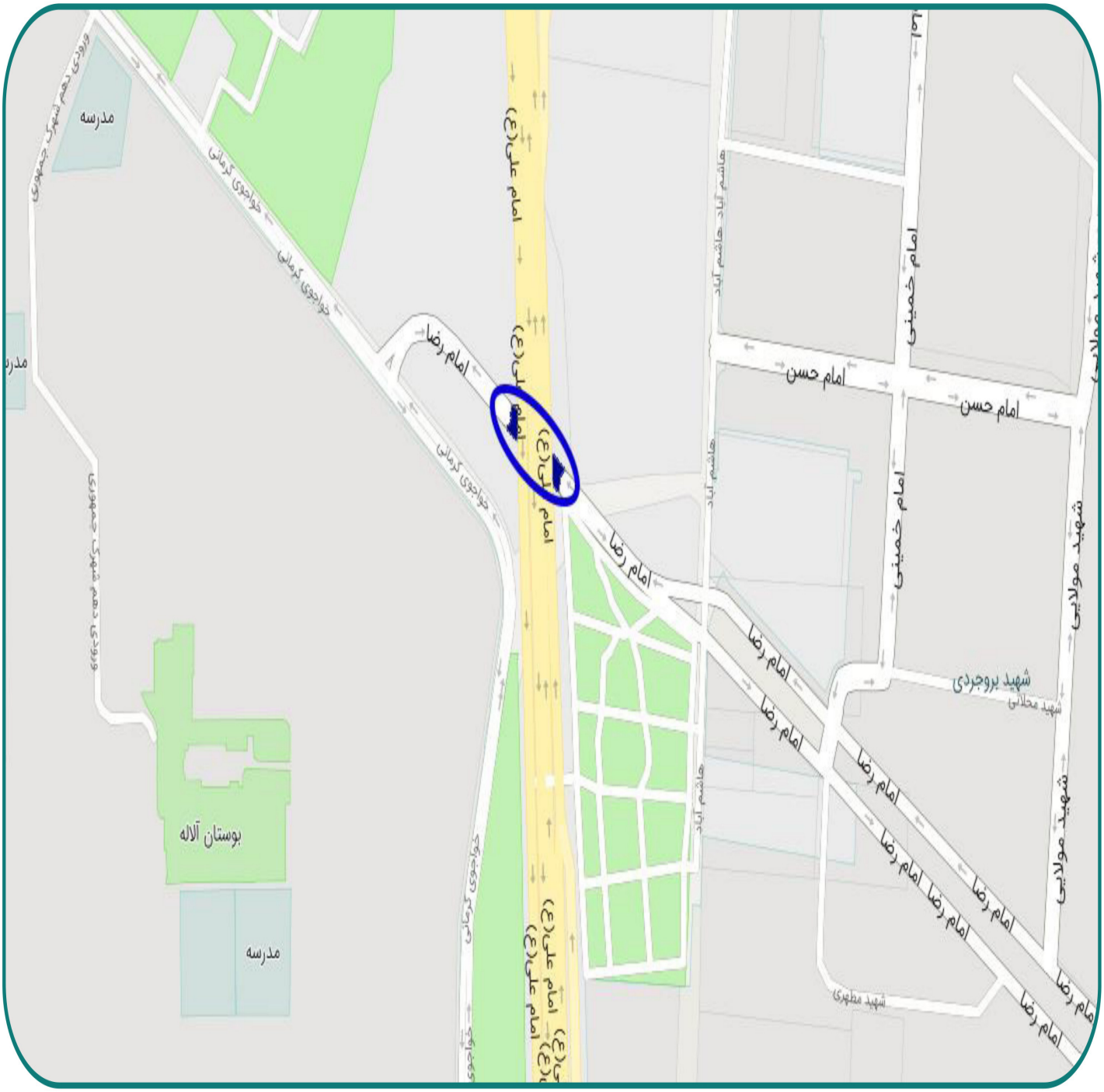

۸	خیابان مشیریه خیابان سازمان آب - منطقه ۱۵	شهید فرهاد استاد حسن معمار (باحفظ شماره)

۹	بلوار ابوذر خیابان شهید بجستانی خیابان شهید بقائی - منطقه ۱۵	**شهید قدرت اله کَجانی حاجی آبادی** (با حفظ شماره)

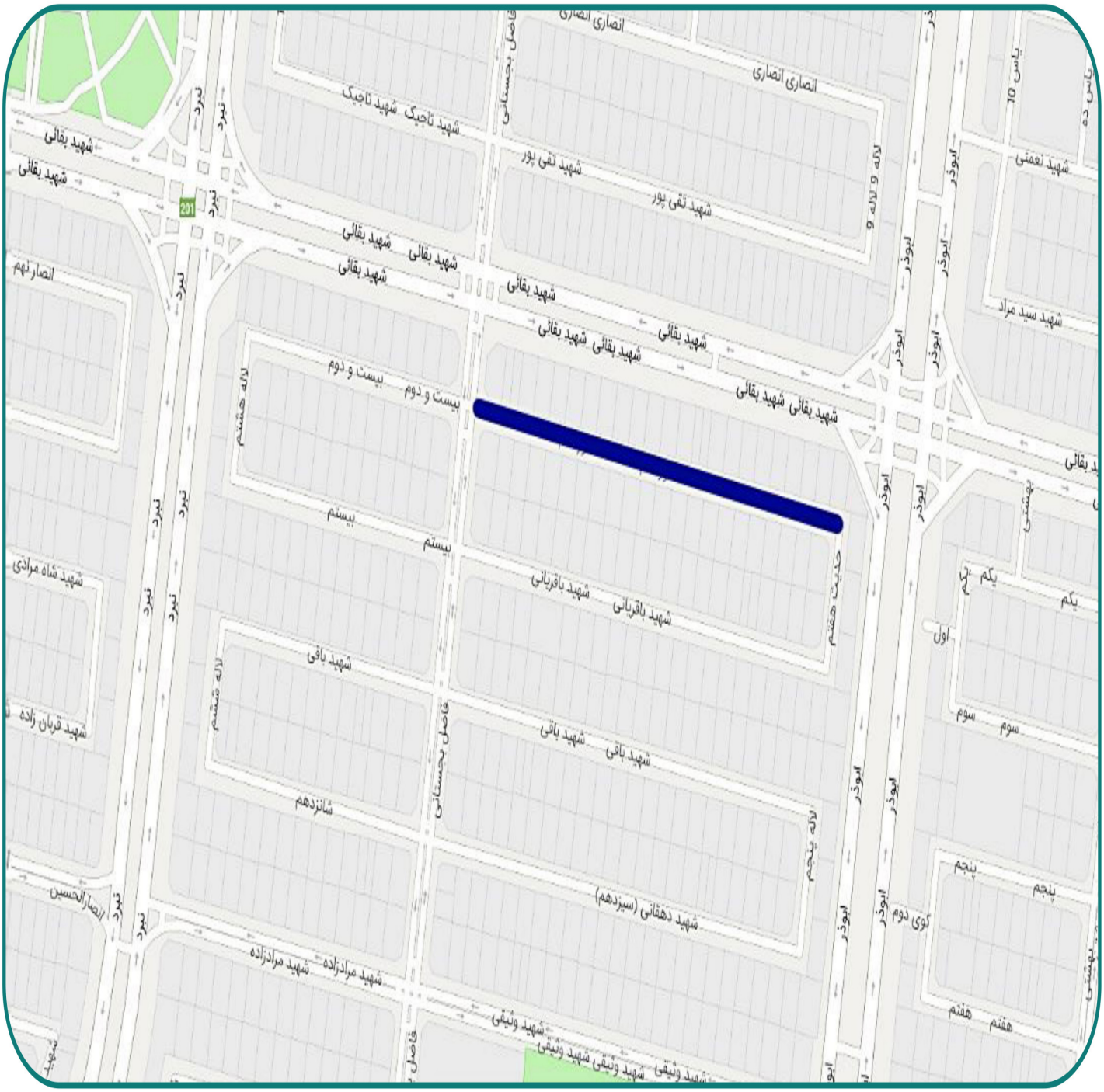

۱۰	بلوار ابومسلم خراسانی شهرک والفجر بلوک B کوچه سوم - منطقه ۱۵	سردار شهید ناصر عبدالهی (با حفظ شماره)

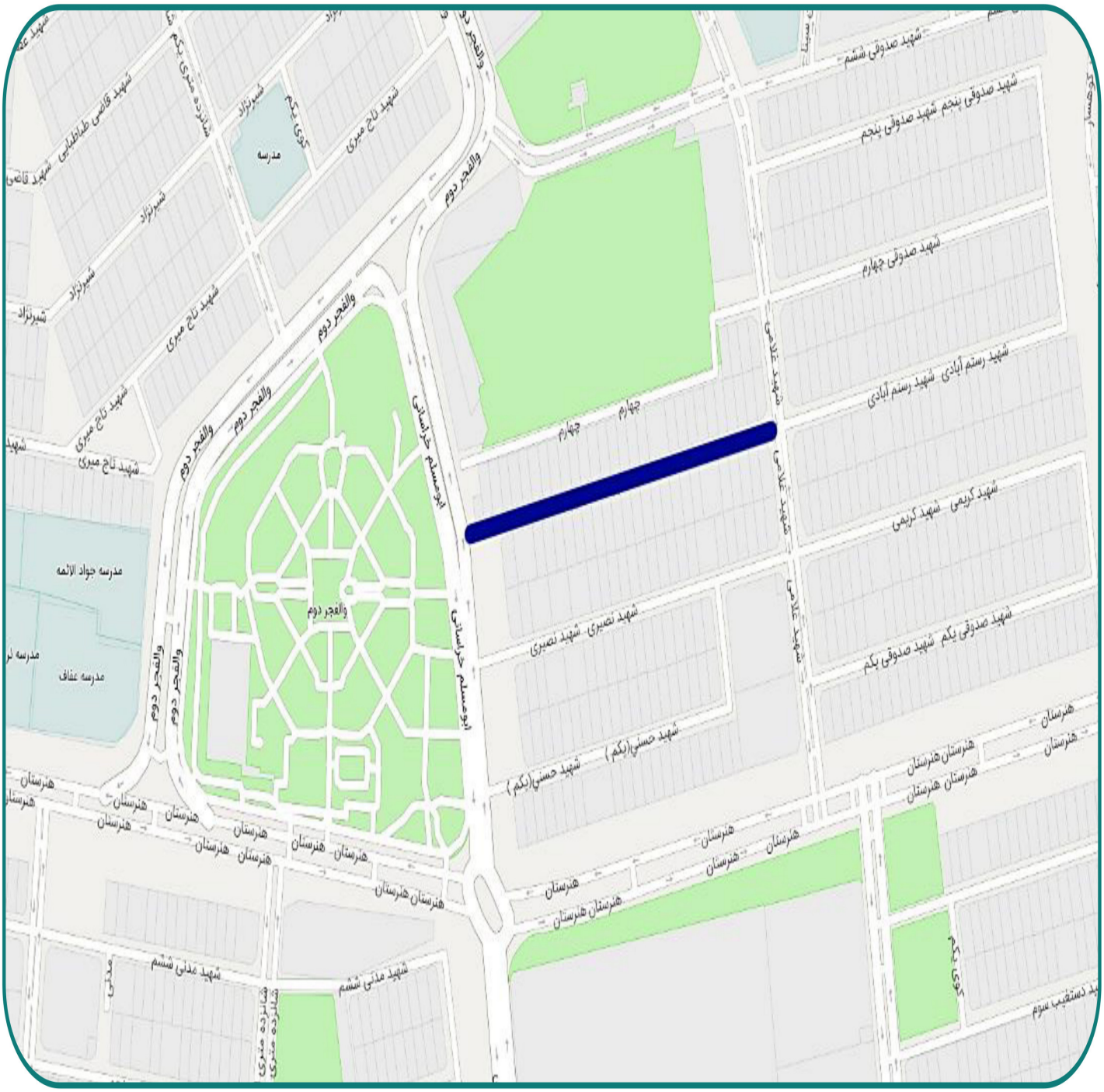

۱۱	خیابان شوش شرقی خیابان شهید رجب نیا کوچه نیاکان عظیمی - منطقه ۱۵	شهید محمدعلی حسینی سیانکی

۱۲	خیابان خاوران خیابان شهید ناصری کوچه شهید غنی زاده بوستان فاقد نام - منطقه ۱۵	شهیدان محمدی مزرعه شاهی

شناسه مصوبه : ۱۵۱-۲۹۱۰

گردش کار تصویب

در اجرای مفاد بند بیست و چهارم (۲۴) ماده هشتادم (۸۰) قانون تشکیلات، وظایف و انتخابات شوراهای اسلامی کشور و انتخاب شهرداران مصوب ۱۳۷۵/۳/۱ و آیین نامه نامگذاری و تغییر نام معابر و اماکن عمومی شهر تهران مصوب شصت و پنجمین جلسه دوره اول شورای اسلامی شهر تهران مورخ ۱۳۷۹/۱/۲۳ و مصوبه اصلاحی آیین نامه مذکور - ابلاغی به شماره ۱۶۰/۱۱۸۶/۱۸۹۴۱ مورخ ۸۷/۱۱/۲۴ ، موضوع گزارش بیست و پنجمین جلسه کمیسیون نامگذاری (دوره ششم) به شماره ۱۶۰/۱۲۵۱۳ مورخ ۱۴۰۲/۰۶/۲۰ در خصوص نامگذاری و تغییر نام یازده معبر عمومی شهر تهران و یک بوستان در صد و هفتاد و ششمین جلسه رسمی شورای اسلامی شهر تهران منعقده در تاریخ ۱۴۰۲/۰۶/۲۱ مطرح و مورد بررسی قرارگرفت و نامگذاری و تغییر نام یک بوستان و ده معبر عمومی شهر تهران با اتفاق آرای اعضای شورای اسلامی شهر تهران (شانزده عضو حاضر در جلسه در زمان رأی گیری) به تصویب رسید./ م ۲۹۱۰/۱۵۱

جمهوری اسلامی ایران

شورای اسلامی شهر تهران

شماره :
تاریخ : ۱۶۰/۱۲۵۱۳
پیوست : ۱۴۰۲/۰۶/۲۰
۲
آنی

رئیس محترم شورای اسلامی شهر تهران - مهدی چمران

موضوع: صورتجلسه بیست و پنجمین نشست کمیسیون نامگذاری و تغییر نام معابر و اماکن عمومی شهر تهران

باسلام

احتراماً، صورتجلسه و ضمائم بیست وپنجمین نشست کمیسیون نامگذاری و تغییر نام معابر و اماکن عمومی شهر تهران (سیصد و سی و ششمین جلسه متوالی) که در تاریخ ۱۴۰۲/۰۵/۳۱ برگزار گردید، جهت طرح در صحن علنی شورای اسلامی شهر تهران و اتخاذ تصمیم به پیوست ایفاد می گردد.

نرگس معدنی پور
عضو و رئیس کمیته نامگذاری
شورای اسلامی شهر تهران

رونوشت: اعضای محترم کمیسیون نامگذاری و تغییر نام معابر و اماکن عمومی شهر تهران جهت استحضار
دبیر کمیسیون فرهنگی و اجتماعی شورای اسلامی شهر تهران - اعظم محمدیان جهت آگاهی
دبیر کمیته نامگذاری شورای اسلامی شهر تهران - علی مرزبان صدیق جهت آگاهی

نشانی : ضلع جنوبی پارک شهر، خیابان بهشت، ساختمان شورای اسلامی شهر تهران تلفن : ۵۱۰۴۰۰۰۰ نمابر : ۹۶۰۹۰۴۰۹ صندوق پستی ۴۳۸۹ - ۱۱۱۵۵ www.shoratehran.ir

جمهوری اسلامی ایران

شورای اسلامی شهر تهران

شماره: .....

تاریخ: .....

پیوست: .....

بسمه تعالی

"صورتجلسه مصوبات کمیسیون نامگذاری و تغییر نام معابر و اماکن عمومی شهر تهران"

جلسه بیست وپنجم دوره ششم (سیصد و سی و ششمین جلسه متوالی)

در اجرای بند بیست و چهارم (۲۴) ماده هشتاد (۸۰) قانون تشکیلات، وظایف و انتخابات شوراهای اسلامی کشور و انتخاب شهرداران مصوب ۱۳۷۵/۳/۱ و اصلاحات بعدی آن و مستند به مصوبه آئین نامه نامگذاری و تغییر نام معابر و اماکن عمومی شهر تهران مصوب به ۱۳۷۹/۱/۲۳ ابلاغی به شماره ۱۶۰/۶۱/۸۸۰ به تاریخ ۱۳۷۹/۱/۲۴ و اصلاحات بعدی آن، بیست و پنجمین جلسه رسمی ششمین دوره شورای اسلامی شهر تهران (سیصد و سی و ششمین جلسه متوالی) که در تاریخ ۳۱ مرداد ماه سال ۱۴۰۲ تشکیل و موارد ذیل پس از بررسی مستندات به شرح ماده واحده ذیل رای گیری به اتفاق آرای موافق اعضای کمیسیون به تصویب رسید و برای طرح در صحن علنی تقدیم ریاست محترم شورای اسلامی شهر تهران می گردد.

ماده واحده :

از تاریخ این مصوبه تعداد ۱۱ معبر و ۱ بوستان که نام، محدوده، منطقه، نشانی و نقشه آنها تدوین و به پیوست می باشد به شرح ردیف ذیل نامگذاری و تغییر نام گردید.

ردیف	نام کنونی گذر	فراوانی	نام جدید پیشنهادی	فراوانی	محدوده گذر	منطقه
۱	کوچه گلخانه	۴	شهید سید حسن بوتیمار	*	خیابان نیکنام شمالی خیابان رایکا کوچه گلخانه	۱۶
۲	کوچه حمام	۲۷	شهید حمید ثابتی فِیجانی	*	خیابان پیروزی خیابان شهید پیچک خیابان نوروزی	۱۳
۳	فرعی ۵/۲۴	۱	امیرشهید پرویز نادری (باحفظ شماره)	*	خیابان پیروزی خیابان پنجم نیروی هوایی	۱۳
۴	فرعی ۹/۳۸	۱	امیرشهید سعید ذاکری (باحفظ شماره)	*	خیابان سی متری نیروی هوایی حدفاصل مسیل منوچهری و مسیل جاجرود	۱۳
۵	فرعی ۳/۴۰	۱	شهید علیرضا حسن بیگی (باحفظ شماره)	*	خیابان پیروزی خیابان سوم نیرو هوایی	۱۳
۶	پل فاقد نام	*	شهید مرتضی حق پرست	*	شهرک شهید بروجردی پل زیرگذر به کیانشهر	۱۵
۷	میدان فاقد نام	*	شهدای موشک باران	*	خیابان شهید رضایی ابتدای هاشم آباد	۱۵
۸	کوچه چهارم شرقی	۵۶	شهید فرهاد استاد حسن معمار (باحفظ شماره)	*	خیابان مشیریه خیابان سازمان آب	۱۵
۹	کوچه نوزدهم	۳۸	شهید قدرت اله کَجانی حاجی آبادی (باحفظ شماره)	*	بلوار ابوذر خیابان شهید بجستانی خیابان شهید بقائی	۱۵

نشانی: ضلع جنوبی پارک شهر، خیابان بهشت، ساختمان شورای اسلامی شهر تهران تلفن: ۵۱۰۴۰۰۰۰ نمابر: ۹۶۰۹۰۴۰۹ کد پستی: ۱۱۱۴۷۶۴۸۱۱ www.shoratehran.ir

۱۰	کوچه سوم	۱۱۲۰	سردار شهید ناصر عبدالهی (باحفظ شماره)	*	بلوار ابومسلم خراسانی، شهرک والفجر، بلوک B کوچه سوم	۱۵
۱۱	کوچه نیاکان عظیمی	*	شهید محمدعلی حسینی سیانکی	*	خیابان شوش شرقی خیابان شهید رجب نیا کوچه نیاکان عظیمی	۱۵
۱۲	بوستان فاقد نام	۲	شهیدان محمدی مزرعه شاهی	*	خیابان خاوران خیابان شهید ناصری کوچه شهید غنی زاده بوستان فاقد نام	۱۵

۱_ نرگس معدنی پور

۲_ سیداحمد علوی

۳_ علیرضا نادعلی شهرستانکی

۴_ عَبدُالمُطَهَّر محمدخانی

۵_ محمودرضا کبیری یگانه