جمهوری اسلامی ایران

شورای اسلامی شهر تهران

تاریخ:1402/11/10
شماره:
23447/153/2910/160
پیوست:2

بسم الله الرحمن الرحیم

به: جناب آقاي دكتر عليرضا زاكاني
شهردار محترم تهران

موضوع:مصوبه نامگذاري و تغيير نام 12معبر عمومي شهر تهران

سلام عليكم؛

با عنايت به گزارش شماره 160/19666 مورخ 1402/09/22 كميسيون نامگذاري و تغيير نام معابر و اماكن عمومي شهر تهران (صورتجلسه بيست و هفتم دوره ششم) به پيوست مصوبه « نامگذاري و تغيير نام 12 معبر عمومي شهر تهران » مشتمل بر ماده واحده و نقشه‌هاي جانمايي پيوست را كه در دويست و يازدهمين جلسه رسمي شوراي اسلامي شهر تهران منعقده در تاريخ 1402/11/8 با اكثريت آراي موافق(هفده راي) اعضاي شوراي اسلامي شهر تهران (از هجده عضو حاضر در جلسه در زمان رأي گيري) به تصويب رسيده است، جهت اقدام قانوني ابلاغ مي‌نمايد. / م 153-2910

مهدی چمران
رئیس شورای اسلامی شهر تهران

رونوشت: - رئيس محترم مجمع نمايندگان استان تهران در مجلس شوراي اسلامي جهت استحضار و ابلاغ به نمايندگان محترم مردم تهران .
- فرماندار محترم تهران جهت استحضار.
- رئيس محترم شوراي اسلامي استان تهران جهت استحضار .
- رئيس محترم كميسيون نامگذاري و تغيير نام معابر و اماكن عمومي شهر تهران جهت استحضار.
- اعضاي محترم شوراي اسلامي شهر تهران جهت استحضار .
- رئيس محترم كميته تنقيح مصوبات شوراي اسلامي شهر تهران جهت استحضار .
- مدير محترم روابط عمومي و امور بين‌الملل شوراي اسلامي شهر تهران جهت استحضار .
-معاون نظارت و پيگيري اداره كل اداري و اجرايي شوراي اسلامي شهر تهران .
- دفتر هيات رئيسه و مصوبات (270/ن/6-شناسه : 153-2910)

جمهوری اسلامی ایران

شورای اسلامی شهر تهران

شماره: .....

تاریخ: .....

پیوست: .....

مشخصات مصوبه

عنوان :

نامگذاری و تغییر نام ۱۲ معبر عمومی شهر تهران

(مشتمل بر ماده واحده و نقشه‌های جانمایی)

به انضمام گردش کار تصویب

شناسه سنواتی : ۱۵۳-۲۹۱۰

مصوب دویست و یازدهمین جلسه رسمی
شورای اسلامی شهر تهران (دوره ششم)
مورخ یازدهم بهمن ماه
سال ۱۴۰۲

این مصوبه در پایگاه اطلاع‌رسانی شورای اسلامی شهر تهران به نشانی http://laws.tehran.ir قابل دسترسی است.

شناسه مصوبه : ۱۵۳-۲۹۱۰

مـاده واحده:

از تاریخ لازم‌الاجرا شدن این مصوبه ۱۲ معبر عمومی به شرح ذیل که موقعیت آن‌ها بر اساس نقشه‌های پیوست می‌باشد، نامگذاری یا تغییر نام داده می‌شوند: /۱۵۳/۲۹۱۰/۲۶۹ن/۶

۱- تغییرنام خیابان الغدیر یکم در منطقه ۵ شهرداری تهران واقع در محدوده کن به نام شهید حسین ماله میر .

۲- تغییرنام خیابان جنت پنجم در محدوده منطقه ۵ شهرداری تهران واقع در باغ فیض، خیابان ۲۲ بهمن، خیابان مهستان به نام شهید احسان کشاورز محمدی .

۳- تغییرنام خیابان بهار سوم در محدوده منطقه ۵ شهرداری تهران واقع دربزرگراه شهید اشرفی اصفهانی، بلوار کمالی به نام شهید امیر مسعود شایسته طهرانی .

۴- تغییرنام خیابان سردخانه در محدوده منطقه ۱۸ شهرداری تهران واقع در بزرگراه حاج احمد متوسلیان به نام شهید یوسف پریشن.

۵- تغییرنام خیابان نورد در محدوده منطقه ۱۸ شهرداری تهران حد فاصل بزرگراه حاج احمد متوسلیان و خیابان شهیدان طارمی به نام شهید حسن مستوفی (نورد).

۶- تغییرنام خیابان فتح دهم در محدوده منطقه ۱۸ شهرداری تهران واقع در بزرگراه حاج احمد متوسلیان به نام شهید منصور قاسمی.

۷- تغییرنام کوچه غفاری در محدوده منطقه ۱۸ شهرداری تهران واقع در شادآباد، خیابان سرحدی به نام شهید رسول علینقی.

۸- نامگذاری کوچه اول در محدوده منطقه ۱۸ شهرداری تهران واقع در خیابان خلیج فارس، خیابان ابوسعید غربی، خیابان ۱۲ متری حضرت ولیعصر (عج) جنوبی به نام شهید ذبیح اله صمدی (با حفظ شماره).

۹- تغییرنام کوچه سید الشهدا (ع) غربی در محدوده منطقه ۱۸ شهرداری تهران واقع در یافت آباد، خیابان شهید حسینی، شهرک ولیعصر (عج)، خیابان شهید پالاش به نام شهید فرامرز قربانی.

شناسه مصوبه : ۱۵۳-۲۹۱۰

۱۰- تغییرنام کوچه کریمی در محدوده منطقه ۱۸ شهرداری تهران واقع در شادآباد، خیابان سرحدی جنوبی به نام **شهید حامد رضایی.**

۱۱- نامگذاری کوچه اول در محدوده منطقه ۲۰ شهرداری تهران واقع در شهر ری، خیابان شهید رجایی جنوب، حد فاصل میدان شهدای بهشتی و خیابان شهید عرب حلوایی، انتهای خیابان فردوسی غربی، معابر جدید الاحداث به نام **شهید یدالله آقایی.**

۱۲- نامگذاری کوچه دوم در محدوده منطقه ۲۰ شهرداری تهران واقع در خیابان شهید رجایی جنوب، حد فاصل میدان شهدای بهشتی و خیابان شهید عرب حلوایی، انتهای خیابان فردوسی غربی، معابر جدید الاحداث به نام **شهید علیرضا علاالدین.**

۱	کن خیابان الغدیر یکم - ۵	شهید حسین ماله میر

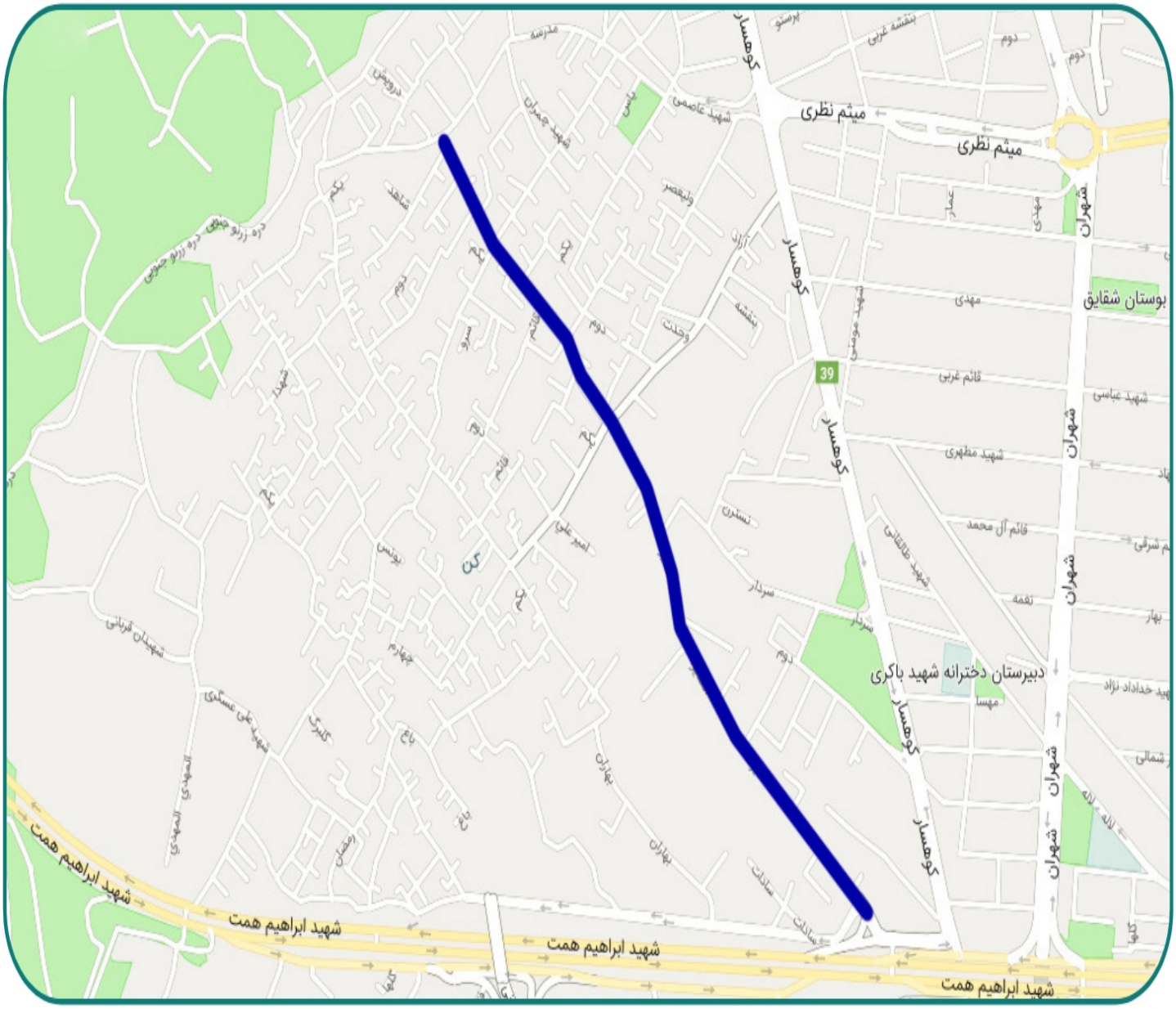

۲	باغ فیض خیابان ۲۲ بهمن مهستان خیابان جنت ۵ - ۵	شهید احسان کشاورز محمدی

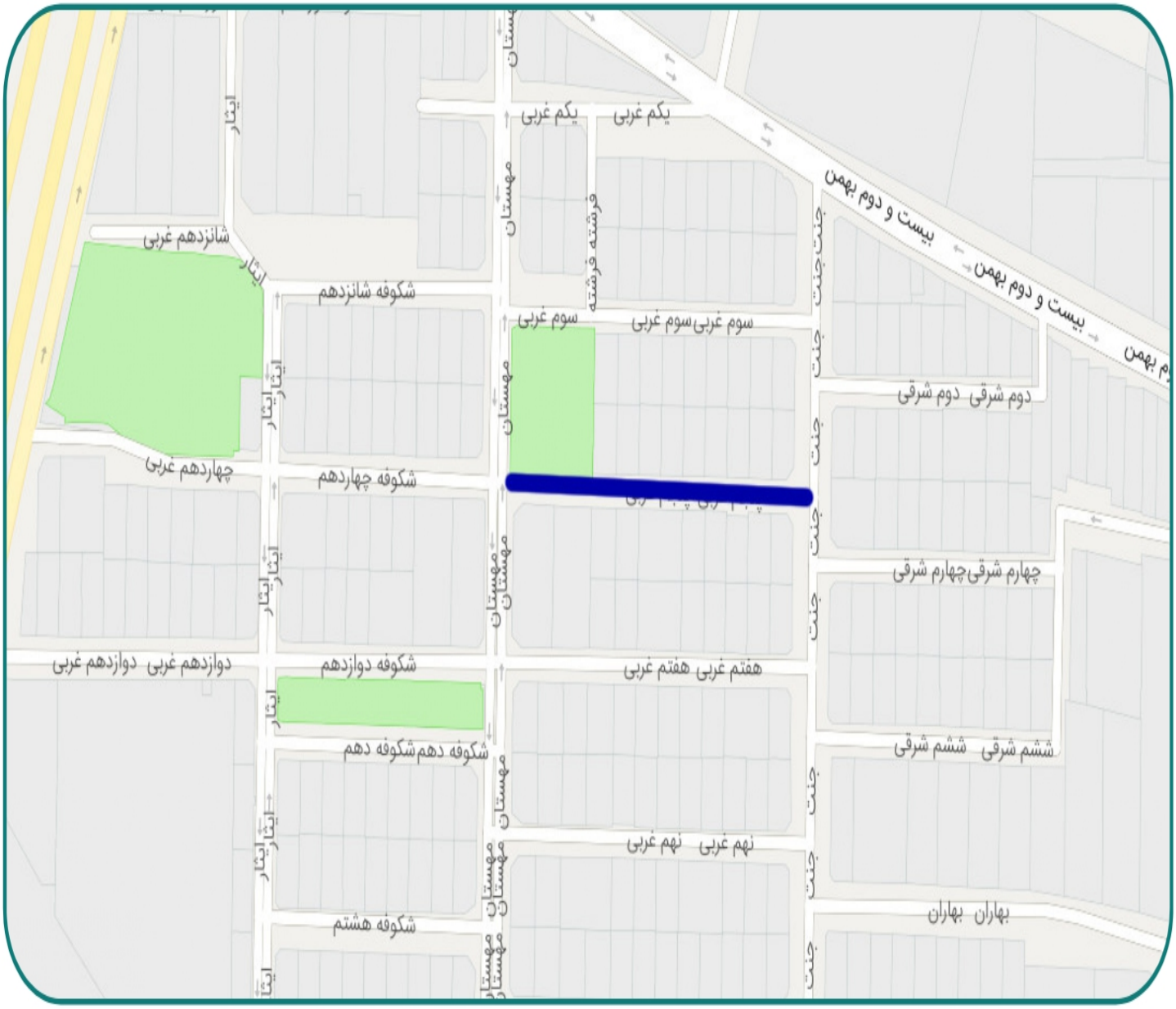

۳	اشرفی اصفهانی بلوار کمالی بهار سوم - ۵	شهید امیر مسعود شایسته طهرانی

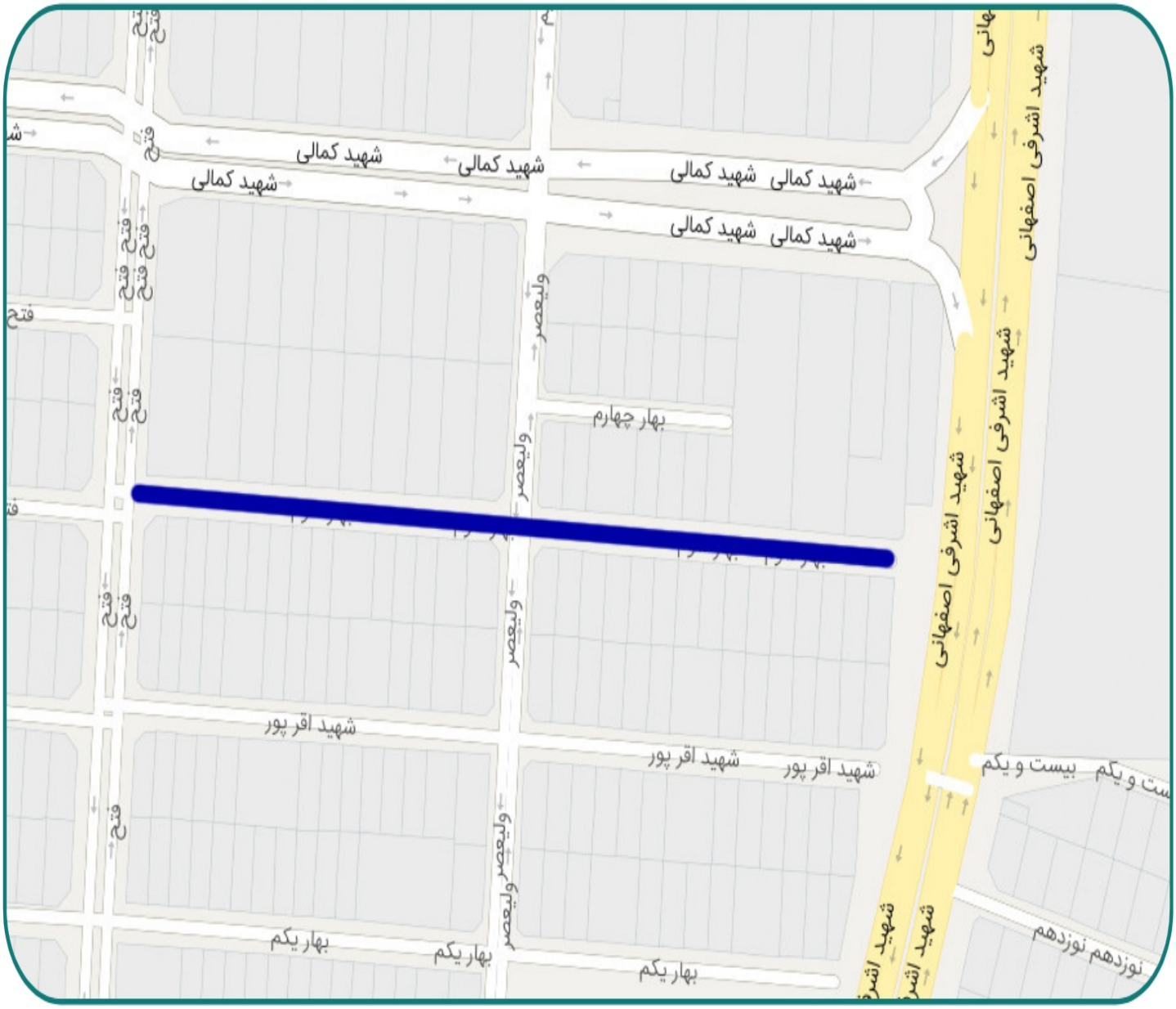

۴	بزرگراه حاج احمد متوسلیان - ۱۸	شهید یوسف پریشن

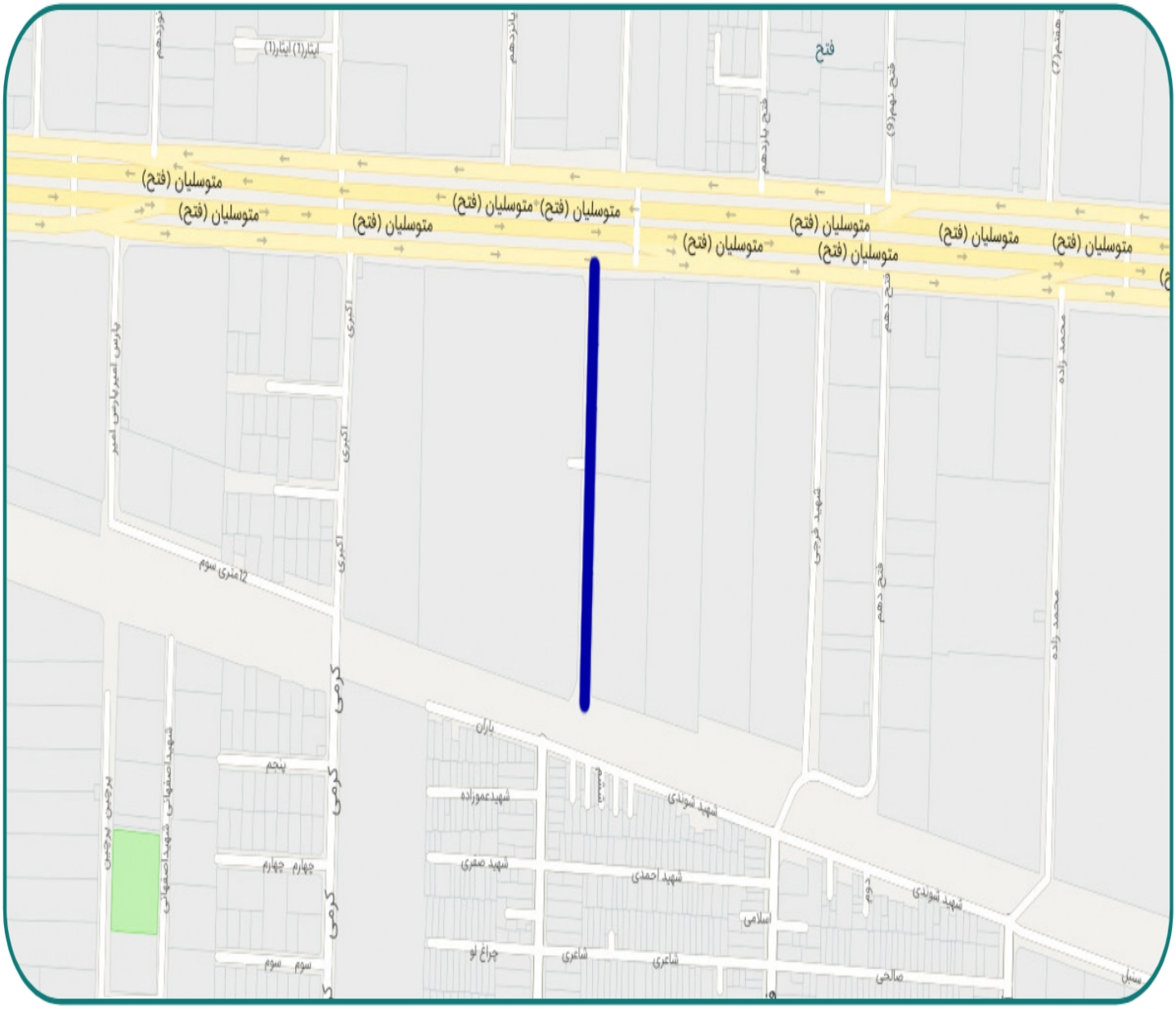

۵

حدفاصل بزرگراه حاج احمد متوسلیان و خیابان شهیدان طارمی - ۱۸

شهید حسن مستوفی
(نورد)

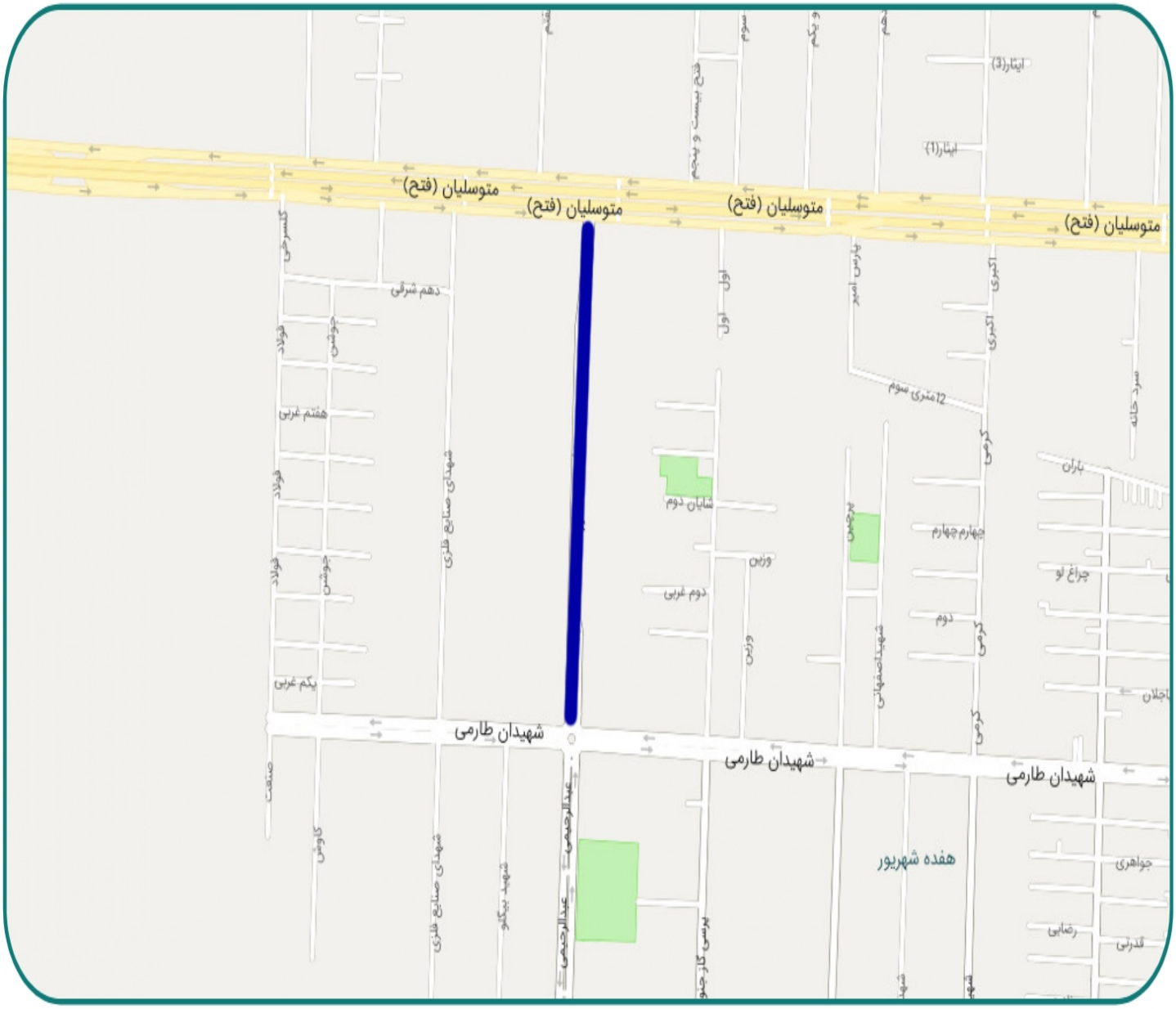

۶	بزرگراه حاج احمد متوسلیان - ۱۸	شهید منصور قاسمی

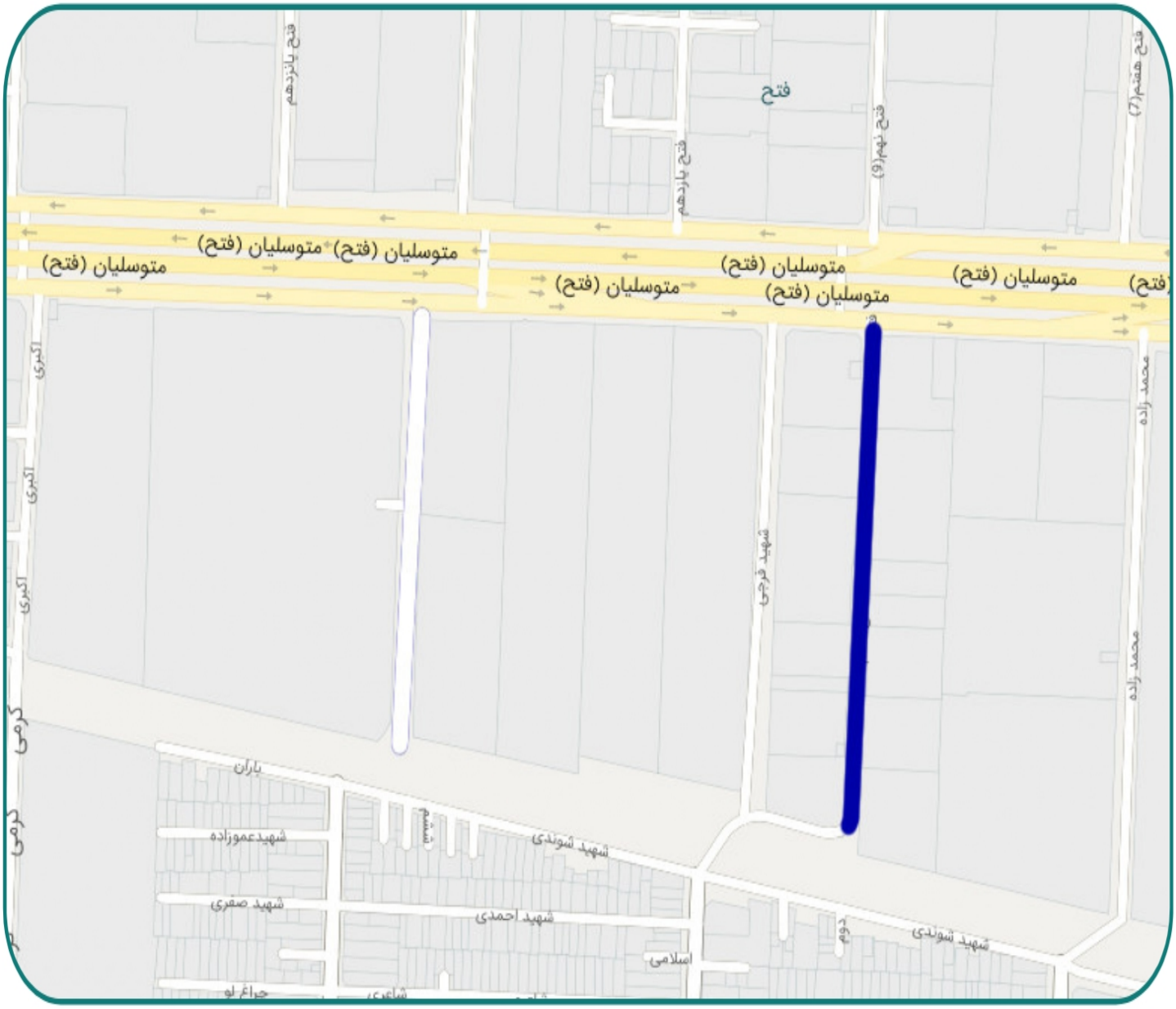

۷	شادآباد خیابان سرحدی کوچه غفاری - ۱۸	شهید رسول علینقی

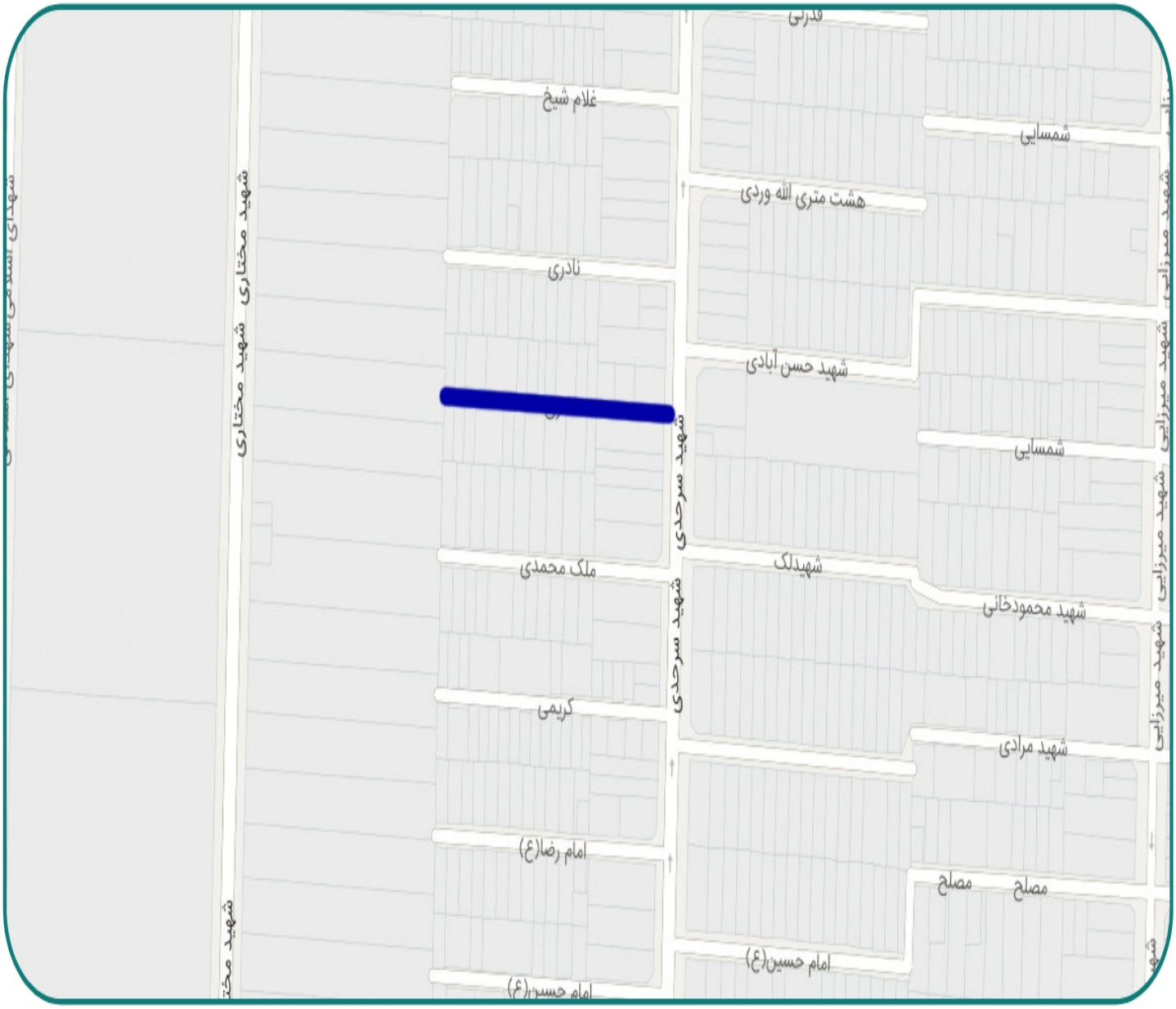

۸	خیابان خلیج فارس خیابان ابوسعیدغربی خیابان ۱۲متری ولیعصر (عج) جنوبی - ۱۸	شهید ذبیح اله صمدی

۹	محدوده یافت آباد خیابان شهید حسینی شهرک ولیعصر (عج) خیابان پالاش - ۱۸	شهید فرامرز قربانی

۱۰	شادآباد خیابان سرحدی جنوبی کوچه کریمی - ۱۸	شهید حامد رضایی

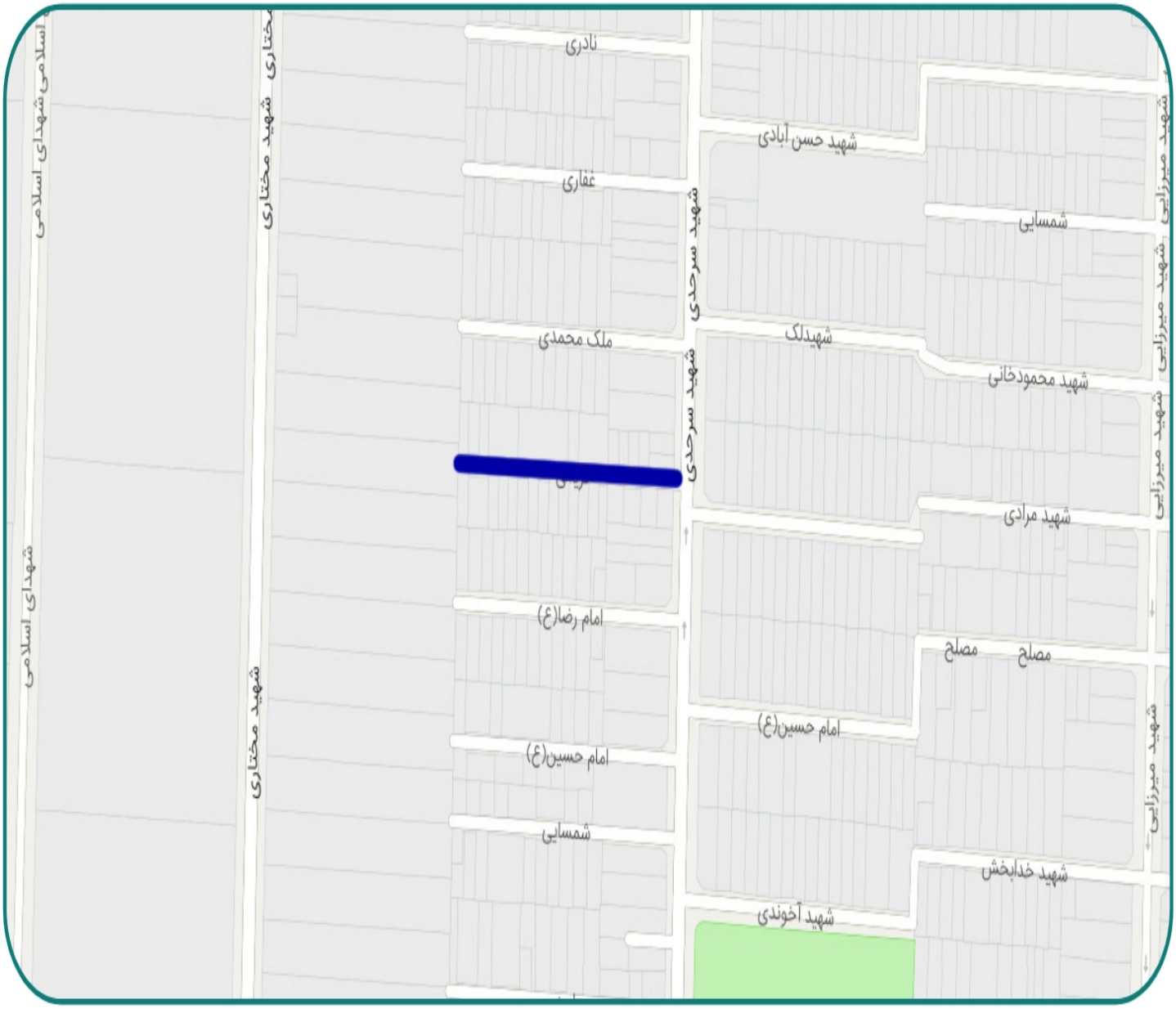

۱۱	شهرری خیابان شهید رجایی جنوب حدفاصل میدان شهدای بهشتی و خیابان شهید عرب حلوایی انتهای خیابان فردوسی غربی - ۲۰	شهید یدالله آقایی

۱۲	شهرری خیابان شهید رجایی جنوب حدفاصل میدان شهدای بهشتی و خیابان شهید عرب حلوایی انتهای خیابان فردوسی غربی - ۲۰	شهید علیرضا علاالدین

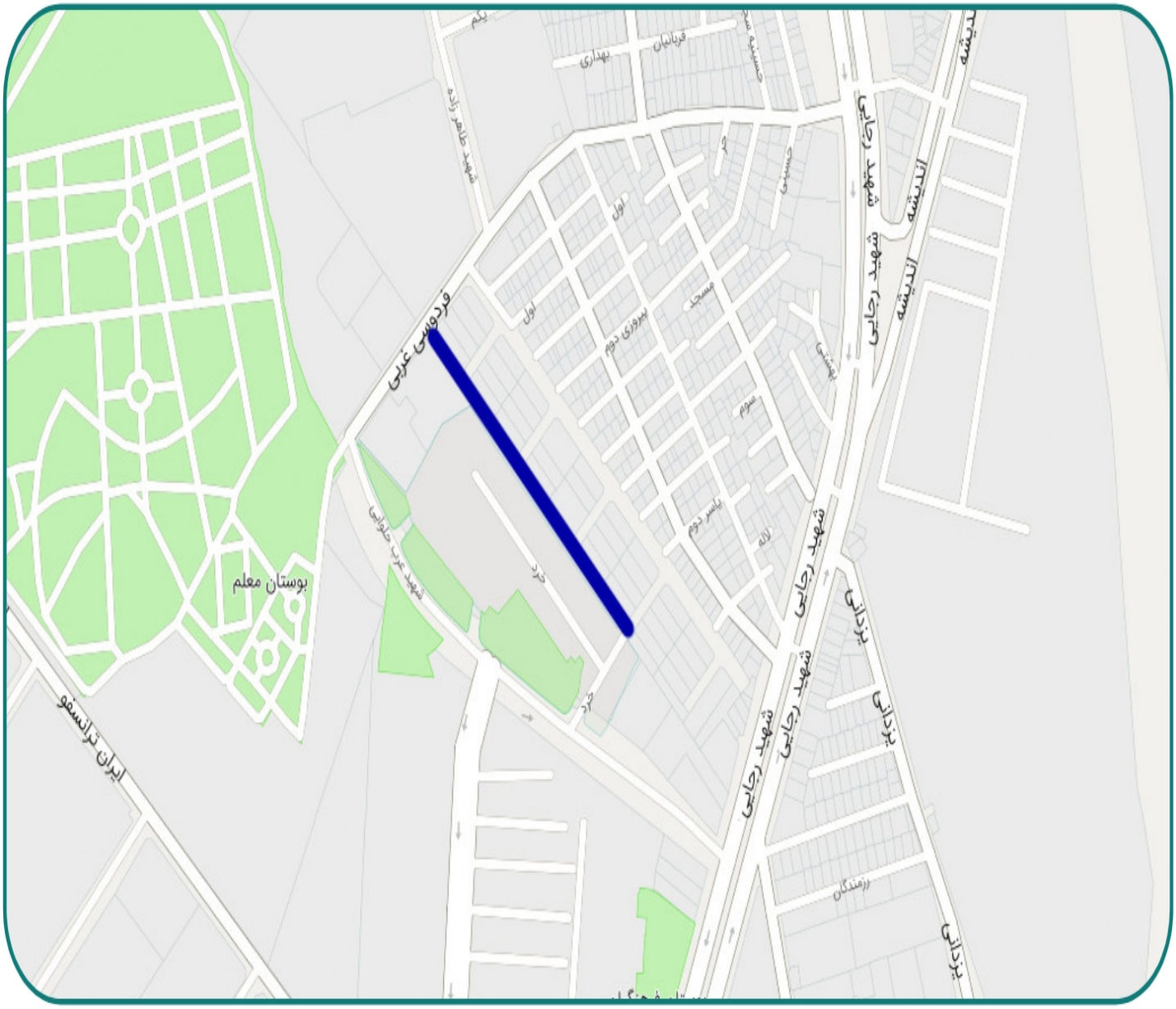

شناسه مصوبه : ۱۵۳–۲۹۱۰

گردش کار تصویب

در اجرای مفاد بند بیست و چهارم (۲۴) ماده هشتادم (۸۰) قانون تشکیلات، وظایف و انتخابات شوراهای اسلامی کشور و انتخاب شهرداران مصوب ۱۳۷۵/۳/۱ و آیین نامه نامگذاری و تغییر نام معابر و اماکن عمومی شهر تهران مصوب شصت و پنجمین جلسه دوره اول شورای اسلامی شهر تهران مورخ ۱۳۷۹/۱/۲۳ و مصوبه اصلاحی آیین نامه مذکور – ابلاغی به شماره ۱۶۰/۱۱۸۶/۱۸۹۴۱ مورخ ۸۷/۱۱/۲۴ ، موضوع گزارش بیست و هفتمین جلسه کمیسیون نامگذاری (دوره ششم) به شماره ۱۶۰/۱۹۶۶۶ مورخ ۱۴۰۲/۰۹/۲۲ در خصوص نامگذاری و تغییر نام ۱۲ معبر در دویست و یازدهمین جلسه رسمی شورای اسلامی شهر تهران منعقده در تاریخ ۱۴۰۲/۱۱/۰۸ مطرح و مورد بررسی قرارگرفت و نامگذاری و تغییر نام کلیه موارد با اکثریت آرای (هفده رأی) اعضای شورای اسلامی شهر تهران (از هجده عضو حاضر در جلسه در زمان رأی گیری) به تصویب رسید. م

۶/۲۶۹/۱۵۳/۲۹۱۰ن/

جمهوری اسلامی ایران

شورای اسلامی شهر تهران

شماره : ۱۶۰/۱۹۶۶۶
تاریخ : ۱۴۰۲/۰۹/۲۲
پیوست : ۲

رئیس محترم شورای اسلامی شهر تهران - مهدی چمران

موضوع: صورتجلسه بیست و هفتمین نشست کمیسیون نامگذاری و تغییر نام معابر و اماکن عمومی شهر تهران

باسلام

احتراماً، صورتجلسه و ضمائم بیست وهفتمین نشست کمیسیون نامگذاری و تغییر نام معابر و اماکن عمومی شهر تهران (سیصد و سی و هشتمین جلسه متوالی) که در تاریخ ۱۴۰۲/۰۹/۰۷ برگزار گردید، جهت طرح در صحن علنی شورای اسلامی شهر تهران و اتخاذ تصمیم به پیوست ایفاد می گردد.

نرگس معدنی پور
عضو و رئیس کمیته نامگذاری
شورای اسلامی شهر تهران

رونوشت: اعضای محترم کمیسیون نامگذاری و تغییر نام معابر و اماکن عمومی شهر تهران جهت استحضار
دبیر کمیسیون فرهنگی و اجتماعی شورای اسلامی شهر تهران - اعظم محمدیان جهت آگاهی
دبیر کمیته نامگذاری شورای اسلامی شهر تهران - علی مرزبان صدیق جهت آگاهی

نشانی : ضلع جنوبی پارک شهر، خیابان بهشت، ساختمان شورای اسلامی شهر تهران تلفن : ۵۱۰۴۰۰۰۰ نمابر : ۹۶۰۹۰۴۰۹ صندوق پستی ۴۳۸۹ - ۱۱۱۵۵ www.shoratehran.ir

جمهوری اسلامی ایران

شورای اسلامی شهر تهران

شماره: .....

تاریخ: .....

پیوست: .....

بسمه تعالی

"صورتجلسه مصوبات کمیسیون نامگذاری و تغییر نام معابر و اماکن عمومی شهر تهران"

جلسه بیست و هفتم دوره ششم (سیصد و سی و هشتمین جلسه متوالی)

در اجرای بند بیست و چهارم (۲۴) ماده هشتاد (۸۰) قانون تشکیلات، وظایف و انتخابات شوراهای اسلامی کشور و انتخاب شهرداران مصوب ۱۳۷۵/۳/۱ و اصلاحات بعدی آن و مستند به مصوبه آئین نامه نامگذاری و تغییر نام معابر و اماکن عمومی شهر تهران مصوب به ۱۳۷۹/۱/۲۳ ابلاغی به شماره ۱۶۰/۶۱/۸۸۰ به تاریخ ۱۳۷۹/۱/۲۴ و اصلاحات بعدی آن، بیست و هفتمین جلسه رسمی ششمین دوره شورای اسلامی شهر تهران (سیصد و سی و هشتمین جلسه متوالی) که در تاریخ ۷ آذر ماه سال ۱۴۰۲ تشکیل و موارد ذیل پس از بررسی مستندات به شرح ماده واحده ذیل رای گیری به اتفاق آرای موافق اعضای کمیسیون به تصویب رسید و برای طرح در صحن علنی تقدیم ریاست محترم شورای اسلامی شهر تهران می گردد.

ماده واحده :

از تاریخ این مصوبه تعداد ۱۲ معبر که نام، محدوده، منطقه، نشانی و نقشه آنها تدوین و به پیوست می باشد به شرح ردیف ذیل نامگذاری و تغییر نام گردید.

ردیف	نام کنونی گذر	فراوانی	نام جدید پیشنهادی	فراوانی	محدوده گذر	منطقه
۱	الغدیر یکم	۸	**شهید حسین ماله میر**	*	کن، خیابان الغدیر یکم	۵
۲	جنت پنجم	۷	**شهید احسان کشاورز محمدی**	*	باغ فیض، خیابان ۲۲ بهمن، مهستان، خیابان جنت ۵	۵
۳	بهار سوم	۱۴	**شهید امیر مسعود شایسته طهرانی**	*	اشرفی اصفهانی، بلوار کمالی، بهار سوم	۵
۴	خیابان سردخانه	۱	**شهید یوسف پریشن**	*	بزرگراه حاج احمد متوسلیان	۱۸
۵	خیابان نورد	۱	**شهید حسن مستوفی** (نورد)	*	حدفاصل بزرگراه حاج احمد متوسلیان و خیابان شهیدان طارمی	۱۸
۶	خیابان فتح دهم	۱۲	**شهید منصور قاسمی**	*	بزرگراه حاج احمد متوسلیان	۱۸
۷	کوچه غفاری	۳۲	**شهید رسول علینقی**	*	شادآباد، خیابان سرحدی، کوچه غفاری	۱۸
۸	کوچه اول	۲۰۵۰	**شهید ذبیح اله صمدی** (با حفظ شماره)	*	خیابان خلیج فارس، خیابان ابوسعیدغربی، خیابان ۱۲متری حضرت ولیعصر (عج) جنوبی	۱۸
۹	کوچه سیدالشهدا(ع) غربی	۵	**شهید فرامرز قربانی**	*	یافت آباد، خیابان شهید حسینی شهرک ولیعصر (عج) خیابان پالاش	۱۸
۱۰	کوچه کریمی	۵۴	**شهید حامد رضایی**	*	شادآباد، خیابان سرحدی جنوبی، کوچه کریمی	۱۸

نشانی: ضلع جنوبی پارک شهر، خیابان بهشت، ساختمان شورای اسلامی شهر تهران تلفن: ۵۱۰۴۰۰۰۰ نمابر: ۹۶۰۹۰۴۰۹ کد پستی: ۱۱۱۴۷۶۴۸۱۱ www.shoratehran.ir

۱۱	کوچه اول	۲۰۵۰	شهید یدالله آقایی	*	شهرری، خیابان شهید رجایی جنوب، حدفاصل میدان شهدای بهشتی و خیابان شهید عرب حلوایی، انتهای خیابان فردوسی غربی معابر جدیدالاحداث	۲۰
۱۲	کوچه دوم	۱۹۹۰	شهید علیرضا علاالدین	*	خیابان شهید رجایی جنوب، حدفاصل میدان شهدای بهشتی و خیابان شهید عرب حلوایی انتهای خیابان فردوسی غربی معابر جدیدالاحداث	۲۰

۱_ نرگس معدنی پور

۲_ سید احمد علوی

۳_ علیرضا نادعلی شهرستانکی

۴_ عَبدُالمُطَهَّر محمدخانی

۵_ محمودرضا کبیری یگانه