جمهوری اسلامی ایران

شورای اسلامی شهر تهران

شماره : ----------
تاریخ : ----------
پیوست : ----------

تاریخ:1404/04/11
شماره:
5727/165/3110/160
پیوست:2

بسم الله الرحمن الرحيم

به: جناب آقاي دكتر عليرضا زاكاني
شهردار محترم تهران

موضوع:مصوبه نامگذاري و تغيير نام يك بوستان و نه معبر عمومي شهر تهران

سلام عليكم؛

با عنايت به رديف هاي سوم تا دوازدهم صورتجلسه چهل و هفتم كميسيون نامگذاري و تغيير نام معابر و اماكن عمومي شهر تهران به شماره 160/5174 مورخ 1404/03/21 ، به پيوست مصوبه « نامگذاري و تغيير نام يك بوستان و نه معبر عمومي شهر تهران » مشتمل بر ماده واحده و نقشه‌هاي جانمايي پيوست را كه در سيصد و سي و چهارمين جلسه رسمي شوراي اسلامي شهر تهران منعقده در تاريخ بيست و پنجم خردادماه سال 1404 با اتفاق آراي موافق اعضاي شوراي اسلامي شهر تهران (پانزده عضو حاضر در جلسه در زمان رأي گيري) به تصويب رسيده است، جهت اقدام قانوني ابلاغ مي‌نمايد. /م

3110/165

مهدی چمران
رئیس شورای اسلامی شهر تهران

رونوشت: ـ رئيس محترم مجمع نمايندگان استان تهران در مجلس شوراي اسلامي جهت استحضار و ابلاغ به نمايندگان محترم مردم تهران .
ـ فرماندار محترم تهران جهت استحضار.
ـ رئيس محترم شوراي اسلامي استان تهران جهت استحضار .
ـ رئيس محترم كميسيون نامگذاري و تغيير نام معابر و اماكن عمومي شهر تهران جهت استحضار.
ـ اعضاي محترم شوراي اسلامي شهر تهران جهت استحضار .
ـ رئيس محترم كميته تنقيح مصوبات شوراي اسلامي شهر تهران جهت استحضار .
ـ مدير محترم روابط عمومي و امور بين‌الملل شوراي اسلامي شهر تهران جهت استحضار .
ـمعاون نظارت و پيگيري اداره كل اداري و اجرايي شوراي اسلامي شهر تهران .
ـ دفتر هيات رئيسه و مصوبات (282ن/6ـشناسه : 3110/165) .

جمهوری اسلامی ایران

شورای اسلامی شهر تهران

شماره : .....

تاریخ : .....

پیوست : .....

مشخصات مصوبه

عنوان :

نامگذاری و تغییر نام یک بوستان و نه (۹) معبر عمومی شهر تهران

(مشتمل بر ماده واحده و نقشه‌های جانمایی)

به انضمام گردش کار تصویب

شناسه سنواتی : ۱۶۵-۳۱۱۰

مصوب سیصد و سی و چهارمین جلسه رسمی

شورای اسلامی شهر تهران (دوره ششم)

مورخ یکشنبه بیست و پنجم خرداد ماه

سال ۱۴۰۴

این مصوبه در پایگاه اطلاع‌رسانی شورای اسلامی شهر تهران به نشانی https://laws.tehran.ir/ قابل دسترسی است.

جمهوری اسلامی ایران

شورای اسلامی شهر تهران

شماره : .....
تاریخ : .....
پیوست : .....

شناسه مصوبه : ۱۶۵-۳۱۱۰

مـاده واحده:

از تاریخ لازم‌الاجرا شدن این مصوبه یک بوستان و نه (۹) معبر عمومی شهر تهران به شرح ذیل که موقعیت آن‌ها بر اساس نقشه‌های پیوست می‌باشد، نامگذاری و تغییر نام داده می‌شوند:۲۸۲/۳۱۱۰/۱۶۵ ن

۱- نامگذاری کوچه اول در محدوده منطقه ۱۰ شهرداری تهران واقع در بلوار امام خمینی (ره)، بعد از بزرگراه یادگار امام (ره)، کوچه شهید یعقوب احمدی به نام **شهید داوود زکائی** .

۲- تغییر نام خیابان شیرزاد در محدوده منطقه ۱۱ شهرداری تهران واقع در خیابان انقلاب، ضلع جنوبی بوستان دانشجو حدفاصل خیابان ولیعصر (عج) و خیابان هانری کُربن به نام **استاد فریدون شهبازیان** .

۳- تغییر نام کوچه سلیمانی در محدوده منطقه ۱۱ شهرداری تهران واقع در خیابان قزوین، خیابان شهید خیری به نام **شهید عبداله امانی** .

٤- تغییر نام کوچه آزاده در محدوده منطقه ۱۶ شهرداری تهران واقع در خیابان شهید رجایی جنوب، بعد از زیرگذر شهید عربعلی زاده به نام **شهید مجید زردانیار** .

٥- نامگذاری بوستان جدیدالاحداث در محدوده منطقه ۱۶ شهرداری تهران واقع در ۲۰ متری جوادیه، حدفاصل کوچه ۴۶ و خیابان شهید امام یاری به نام **غدیر** .

٦- نامگذاری کوچه ۳۳ در محدوده منطقه ۱۶ شهرداری تهران واقع در خیابان شهید خدارحم شرفی حدفاصل خیابان شهید خودسیانی و خیابان شهید روزبان به نام **شهید منصور مختاری** .

۷- نامگذاری کوچه پنجم شرقی در محدوده منطقه ۱۶ شهرداری تهران واقع در خزانه، خیابان شهید زنگنه حدفاصل خیابان بیست و یک متری بعثت و خیابان شهید مطهری به نام **شهید محمود واحدی (با حفظ شماره)** .

۸- تغییر نام فلکه دوم عباسی در محدوده منطقه ۱۶ شهرداری تهران واقع در خزانه، تقاطع خیابان شهید پرستویی و امیر غربی به نام **شهید یداله قاسم زاده**.

۹- تغییر نام کوچه عرب در محدوده منطقه ۱۷ شهرداری تهران واقع در میدان ابوذر، خیابان شهید اکبر سوری به نام **شهید علی دولتی** .

۱۰- تغییر نام کوچه بهنام در محدوده منطقه ۲۰ شهرداری تهران واقع در شهر ری، خیابان شهید احمد غلامی، خیابان شهید مجتبی حدفاصل خیابان شهید اسماعیلی و خیابان شهید بیات به نام **شهید علی محمدی اسفندارانی** .

۳

بلوار امام خمینی (ره)، بعد از بزرگراه یادگار امام (ره)، کوچه شهید یعقوب احمدی کوچه اول – ۱۰

شهید داوود علی زکائی

۴

خیابان انقلاب، ضلع جنوبی بوستان دانشجو، حدفاصل خیابان ولیعصر(عج) و خیابان هانری کربن – ۱۱

استاد فریدون شهبازیان

۵	خیابان قزوین، خیابان شهید خیری، کوچه سلیمانی – ۱۱	شهید عبداله امانی

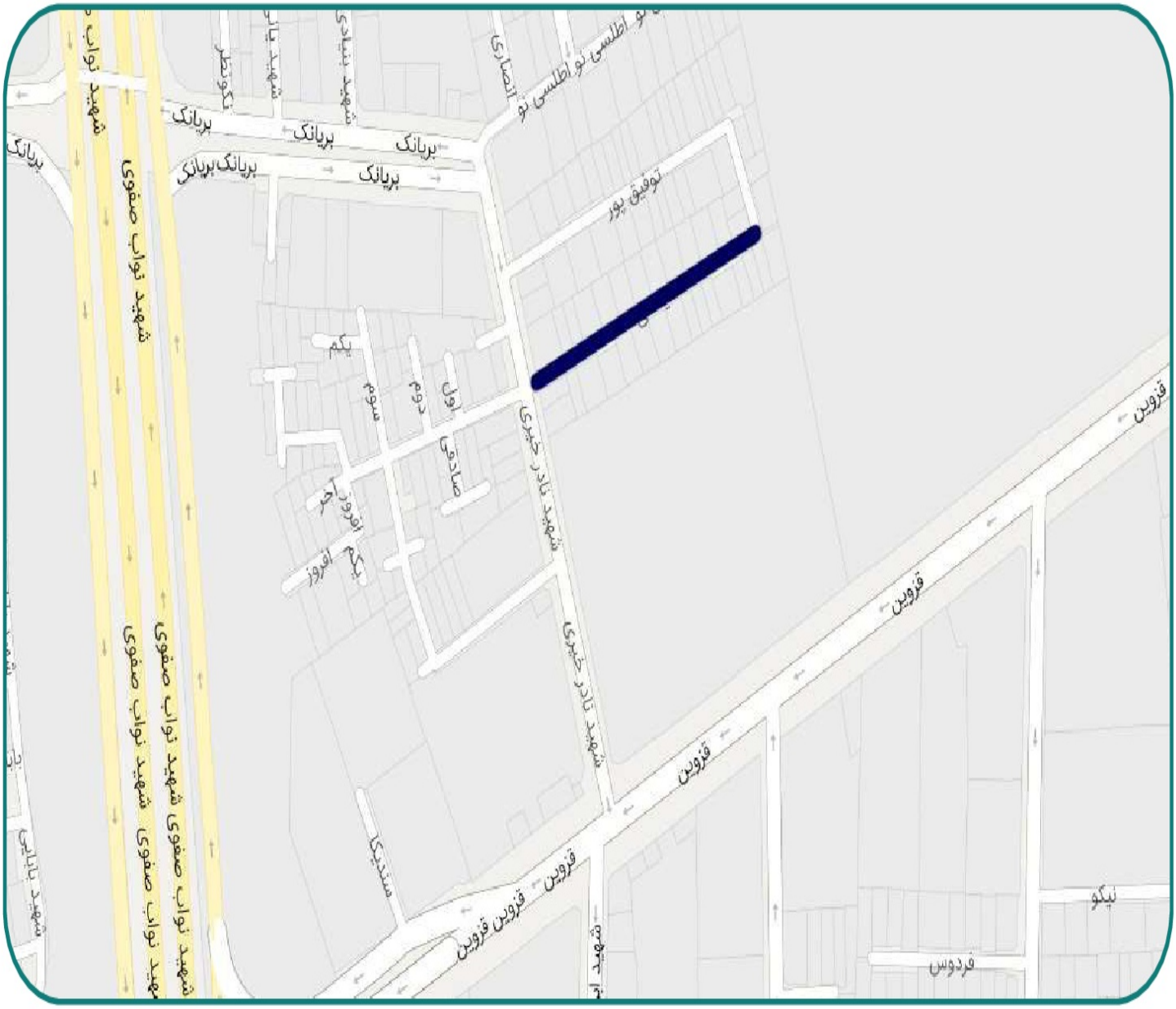

۶	خیابان شهید رجایی جنوب، بعد از زیرگذر شهید عربعلی زاده، کوچه آزاده – ۱۶	شهید مجید زردانیار

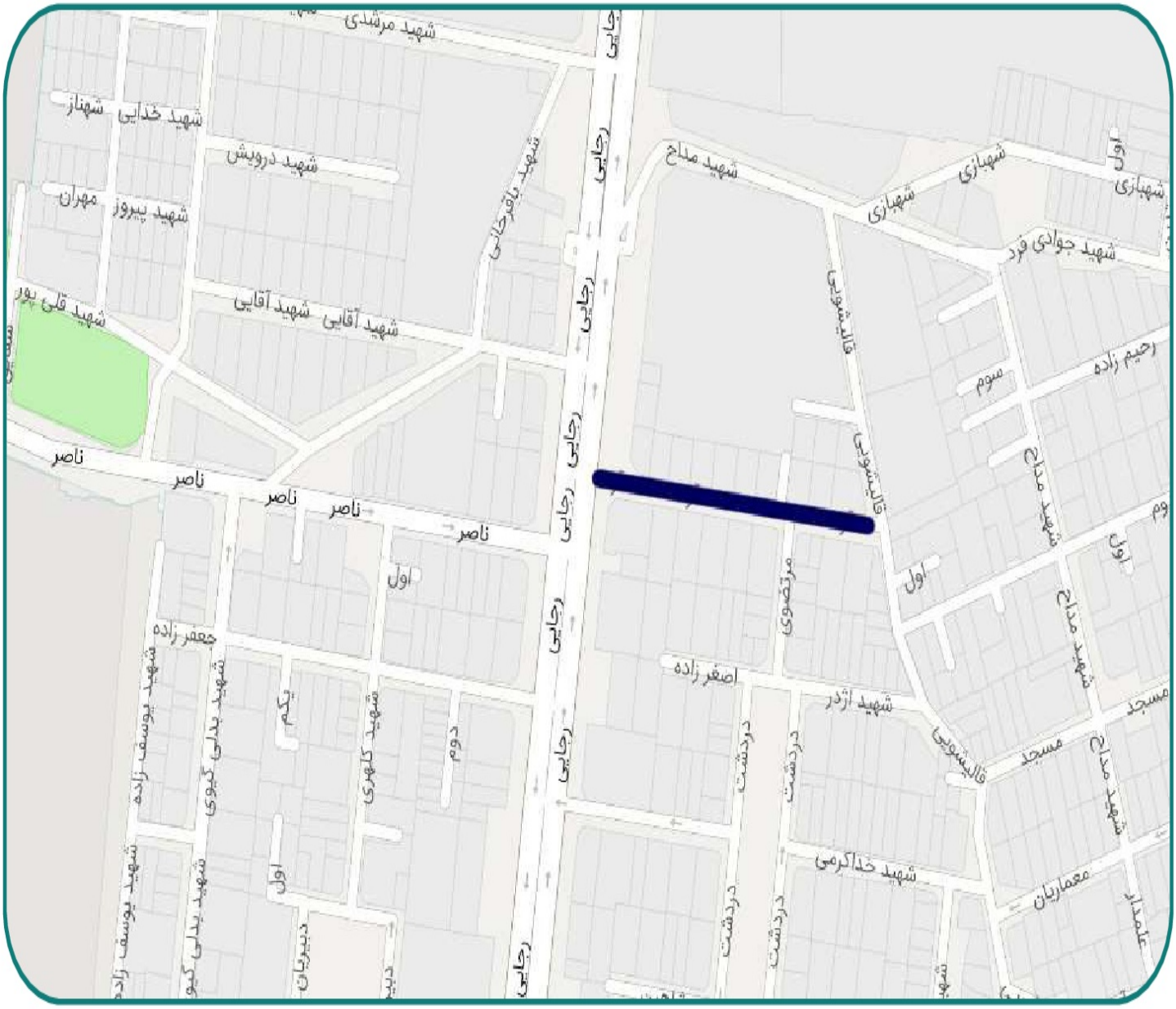

۷	۲۰ متری جوادیه، حدفاصل کوچه ۴۶ و خیابان شهید امام یاری – ۱۶	غدیر

۸	**خیابان شهید خدارحم شرفی، حدفاصل خیابان شهید خودسیانی و خیابان شهید روزبان – ۱۶**	**شهید منصور مختاری**

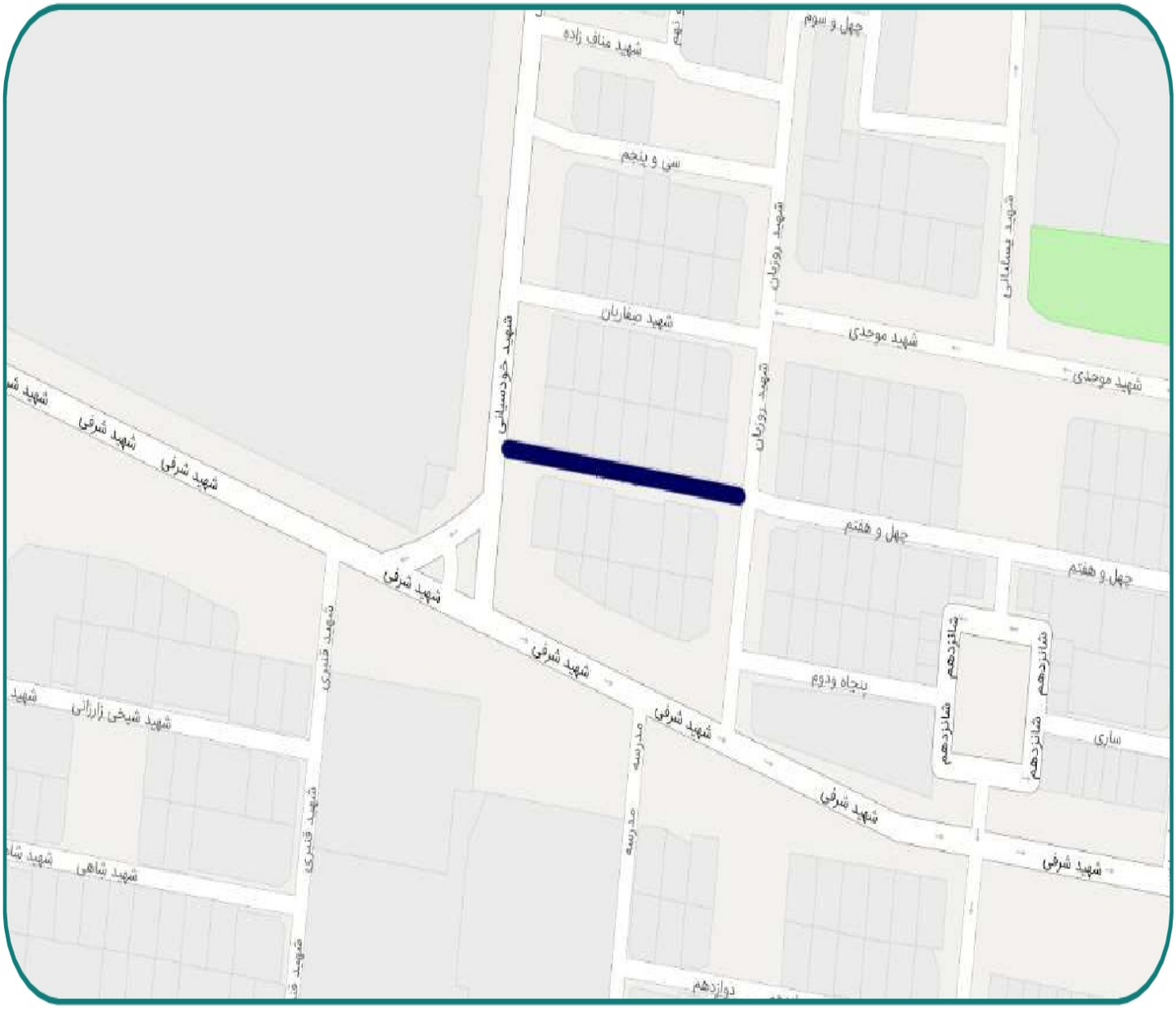

۹	**خزانه، خیابان شهید زنگنه، حدفاصل خیابان بیست و یک متری بعثت و خیابان شهید مطهری، کوچه پنجم شرقی – ۱۶**	**شهید محمود واحدی (با حفظ شماره)**

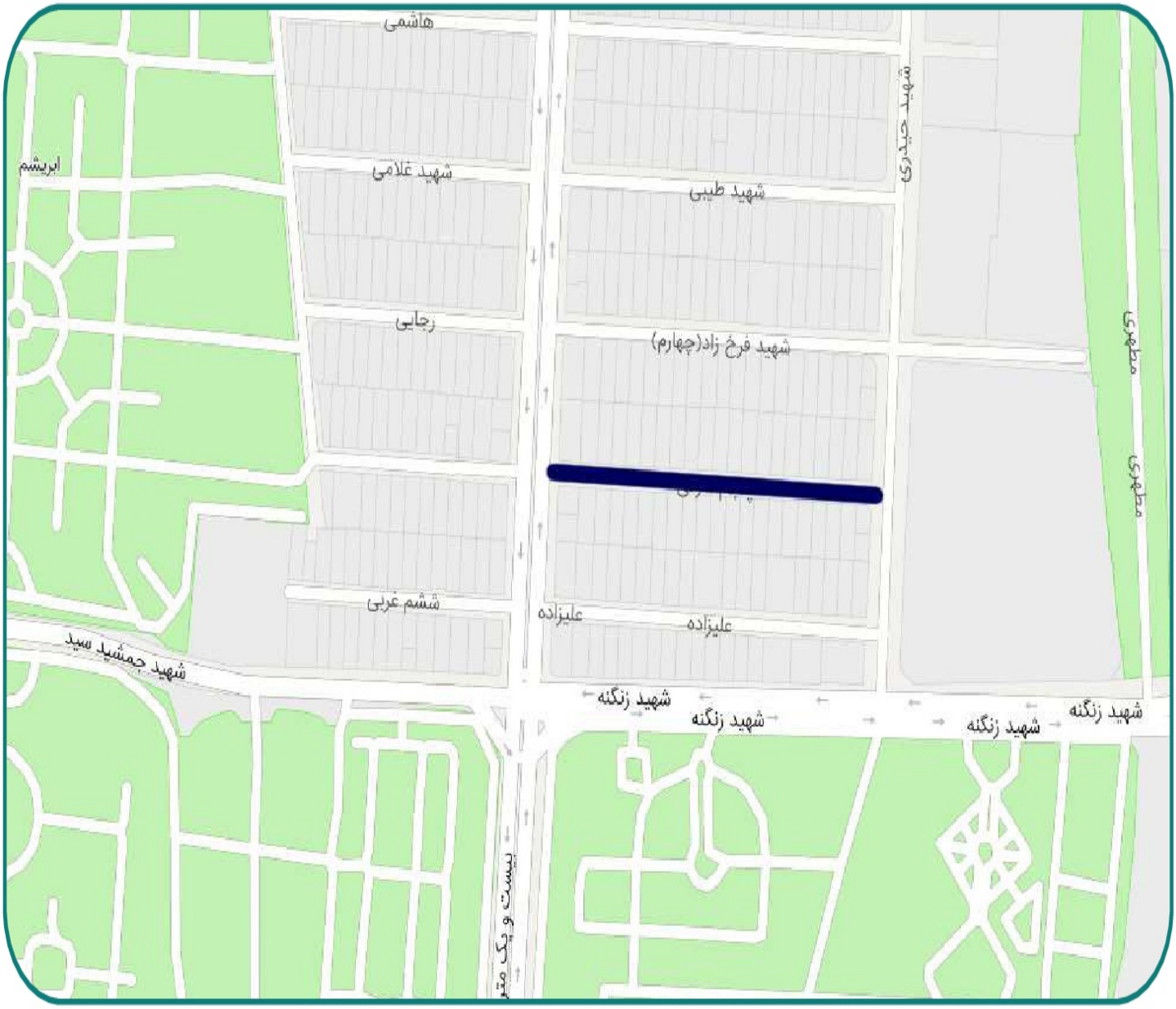

۱۰	خزانه، تقاطع خیابان شهید پرستویی و امیر غربی – ۱۶	شهید یداله قاسم زاده

۱۱	میدان ابوذر، خیابان شهید اکبر سوری، کوچه عرب – ۱۷	شهید علی دولتی

۱۲	شهرری، خیابان شهید احمد غلامی، خیابان شهید مجتبی، حدفاصل خیابان شهید اسماعیلی و خیابان شهید بیات، کوچه بهنام – ۲۰	شهید علی محمدی اسفندارانی

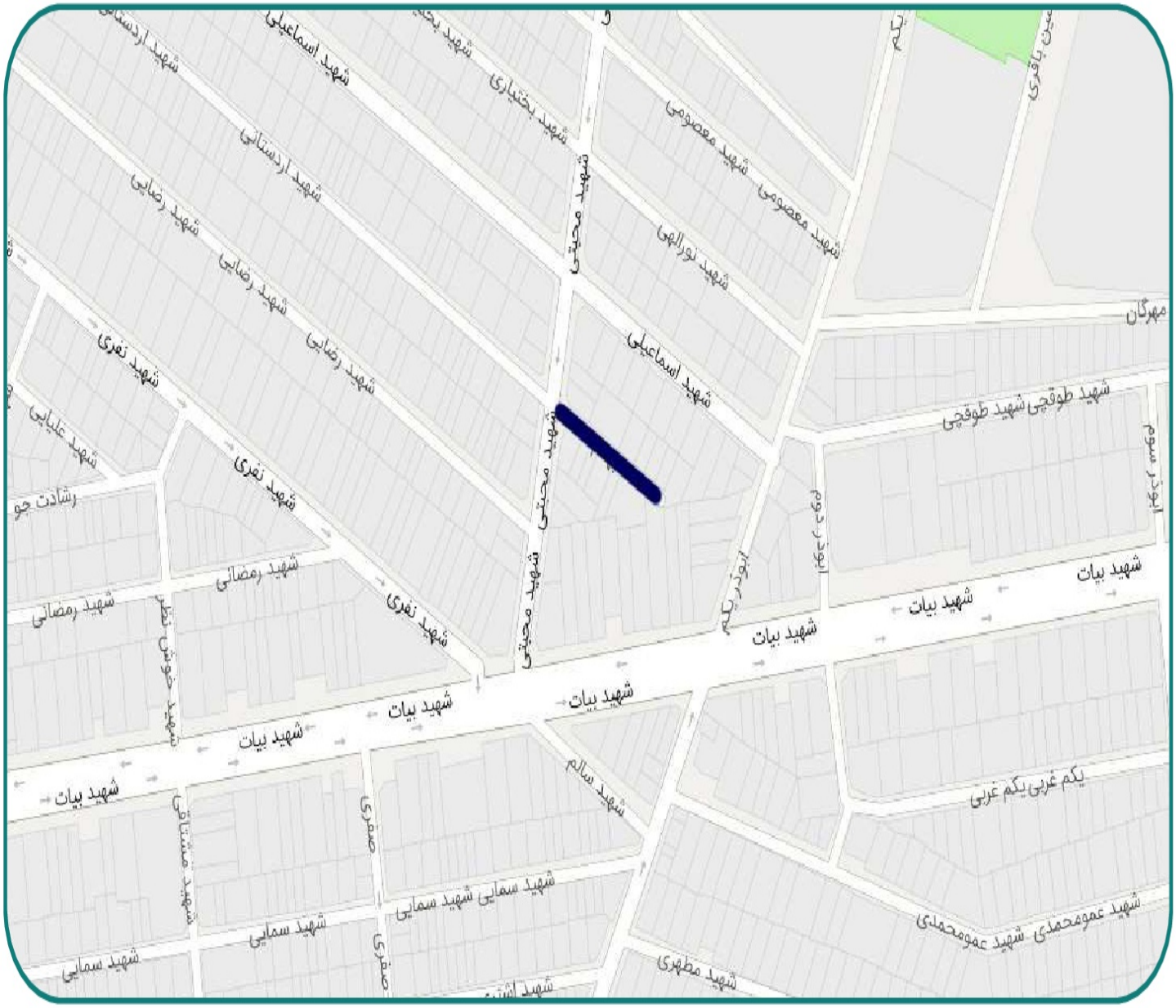

شناسه مصوبه : ۱۶۵-۳۱۱۰

گردش کار تصویب

در اجرای مفاد بند بیست و چهارم (۲۴) ماده یکصد و هفتم (۱۰۷) قانون تشکیلات، وظایف و انتخابات شوراهای اسلامی کشور و انتخاب شهرداران و دهیاران مصوب ۱۳۷۵/۳/۱ و اصلاحات و الحاقات بعدی آن آیین نامه نامگذاری و تغییر نام معابر و اماکن عمومی شهر تهران مصوب شصت و پنجمین جلسه دوره اول شورای اسلامی شهر تهران مورخ ۱۳۷۹/۱/۲۳ و مصوبه اصلاحی آیین نامه مذکور - ابلاغی به شماره ۱۶۰/۱۱۸۶/۱۸۹۴۱ مورخ ۸۷/۱۱/۲۴، موضوع ردیف های سوم تا دوازدهم گزارش چهل و هفتمین جلسه کمیسیون نامگذاری (دوره ششم) به شماره ۱۶۰/۵۱۷۴ مورخ ۱۴۰۴/۰۳/۲۱ شامل نامگذاری و تغییر نام یک بوستان و نه (۹) معبر عمومی شهر تهران در سیصد و سی و چهارمین جلسه رسمی شورای اسلامی شهر تهران منعقده در تاریخ ۱۴۰۴/۰۳/۲۵ مطرح و با اتفاق اعضای شورای اسلامی شهر تهران (پانزده عضو حاضر در جلسه در زمان رأی گیری) به تصویب رسید. /م ۱۶۵/۳۱۱۰/۲۸۲ن/۶

جمهوری اسلامی ایران

شورای اسلامی شهر تهران

شماره: .....

تاریخ: .....

پیوست: .....

بسمه تعالی

"صورتجلسه مصوبات کمیسیون نامگذاری و تغییر نام معابر و اماکن عمومی شهر تهران"

چهل و هفتمین جلسه دوره ششم (سیصد و پنجاه و هشتمین جلسه متوالی)

در اجرای بند بیست و چهارم (۲۴) ماده هشتاد (۸۰) قانون تشکیلات، وظایف و انتخابات شوراهای اسلامی کشور و انتخاب شهرداران مصوب ۱۳۷۵/۳/۱ و اصلاحات بعدی آن و مستند به مصوبه آئین نامه نامگذاری و تغییر نام معابر و اماکن عمومی شهر تهران مصوب به ۱۳۷۹/۱/۲۳ ابلاغی به شماره ۱۶۰/۶۱/۸۸۰ به تاریخ ۱۳۷۹/۱/۲۴ و اصلاحات بعدی آن، چهل و هفتمین جلسه رسمی ششمین دوره شورای اسلامی شهر تهران (سیصد و پنجاه و هشتمین جلسه متوالی) که در تاریخ ۲۰ خرداد ماه ۱۴۰۴ تشکیل و موارد ذیل پس از بررسی مستندات به شرح ماده واحده ذیل رای گیری به اتفاق آرای موافق اعضای کمیسیون به تصویب رسید و برای طرح در صحن علنی تقدیم ریاست محترم شورای اسلامی شهر تهران می گردد.

ماده واحده:

از تاریخ این مصوبه تعداد ۱۶ معبر و ۲ بوستان که نام، محدوده، منطقه، نشانی و نقشه آنها تدوین و به پیوست می باشد به شرح ردیف ذیل نامگذاری و تغییر نام گردید.

ردیف	نام کنونی گذر	فراوانی	نام جدید پیشنهادی	فراوانی	محدوده گذر	منطقه
۱	خیابان خالد اسلامبولی	۱	شهید سید حسن نصرالله	*	حدفاصل خیابان شهید بهشتی تا ابتدای خیابان گاندی	۶
۲	بوستان فاقد نام	-	ملل	*	بزرگراه شهید چمران، جنوب به شمال، بعد از خروجی سئول، پل شهید خلبان نوروزی	۳
۳	کوچه اول	۲۰۴۵	شهید داوود علی زکائی	*	بلوار امام خمینی (ره)، بعد از بزرگراه یادگار امام (ره)، کوچه شهید یعقوب احمدی کوچه اول	۱۰
۴	خیابان شیرزاد	۶	استاد فریدون شهبازیان	*	خیابان انقلاب، ضلع جنوبی بوستان دانشجو، حدفاصل خیابان ولیعصر(عج) و خیابان هانری کربن	۱۱
۵	کوچه سلیمانی	۲۴	شهید عبداله امانی	*	خیابان قزوین، خیابان شهید خیری، کوچه سلیمانی	۱۱
۶	کوچه آزاده	۱۶	شهید مجید زردانیار	*	خیابان شهید رجایی جنوب، بعد از زیرگذر شهید عربعلی زاده، کوچه آزاده	۱۶
۷	بوستان جدیدالاحداث	*	غدیر	۵	۲۰ متری جوادیه، حدفاصل کوچه ۴۶ و خیابان شهید امام یاری	۱۶
۸	کوچه ۳۳	۲۱	شهید منصور مختاری	*	خیابان شهید خدارحم شرقی، حدفاصل خیابان شهید خودسیانی و خیابان شهید روزبان	۱۶
۹	کوچه پنجم شرقی	۵۵	شهید محمود واحدی (با حفظ شماره)	*	خزانه، خیابان شهید زنگنه، حدفاصل خیابان بیست و یک متری بعثت و خیابان شهید مطهری، کوچه پنجم شرقی	۱۶

۱۰	فلکه دوم عباسی	۴۱	شهید یداله قاسم زاده	*	خزانه، تقاطع خیابان شهید پرستویی و امیر غربی	۱۶
۱۱	کوچه عرب	۱۳	شهید علی دولتی	*	میدان ابوذر، خیابان شهید اکبر سوری، کوچه عرب	۱۷
۱۲	کوچه بهنام	۱۷	شهید علی محمدی اسفندارانی	*	شهرری، خیابان شهید احمد غلامی، خیابان شهید مجتبی، حدفاصل خیابان شهید اسماعیلی و خیابان شهید بیات، کوچه بهنام	۲۰
۱۳	میدان فاقد نام	-	شهیدان داوود و هادی توکلی پسند	*	شهرری، حدفاصل خیابان معدن و بلوار بسیج	۲۰
۱۴	کوچه ملکی	۲۴	شهید محمد محمدهاشمی	*	شهرری، بلوار امام حسین(ع)، خیابان شهید اسدالهی حدفاصل کوچه شهید شهسواری و کوچه شهید بهشتی، کوچه ملکی	۲۰
۱۵	کوچه اسلامی	۱۰۴	شهید علی طحان سفلی	*	شهرری، خیابان فدائیان اسلام، خیابان پروین اعتصامی، حدفاصل خیابان شهادت و شهید مسجودی، کوچه اسلامی	۲۰
۱۶	کوچه اسلامی	۱۰۴	شهید مصطفی فیروزان قرانقیه	*	شهرری، خیابان شهید غیوری شمالی، کوچه اسلامی	۲۰
۱۷	خیابان مدرسه و کوچه دوم	۶۵ ۱۹۸۳	شهید حسین غلام کبیری	*	شهرری، بلوار بسیج، حدفاصل خیابان شهادت و خیابان فدائیان اسلام، کوچه دوم و مدرسه	۲۰
۱۸	پل روگذر جدیدالاحداث	*	شهید دانیال صفری	*	پل روگذر تقاطع بزرگراه آزادگان و بلوار هوانیروز	۲۲

۱_ نرگس معدنی پور

۲_ سید احمد علوی

۳_ علیرضا نادعلی شهرستانکی

۴_ عَبدُالمُطَهَّر محمدخانی

۵_ محمودرضا کبیری یگانه