جمهوری اسلامی ایران

شورای اسلامی شهر تهران

شماره : ----------
تاریخ : ----------
پیوست : ----------

تاریخ:1404/08/07
شماره:
13917/169/3110/160
پیوست:2

بسم الله الرحمن الرحيم

به: جناب آقاي دكتر عليرضا زاكاني
شهردار محترم تهران

موضوع:مصوبه نامگذاري و تغيير نام بيست و چهار معبر عمومي شهر تهران

سلام عليكم؛

با عنايت به پنجاه و دومين صورتجلسه كميسيون نامگذاري و تغيير نام معابر و اماكن عمومي شهر تهران به شماره 160/12296 مورخ 1404/07/15 ، به پيوست مصوبه « نامگذاري و تغيير نام بيست و چهار معبر عمومي شهر تهران » مشتمل بر ماده واحده و نقشه‌هاي جانمايي پيوست را كه در سيصد و شصت و پنجمين جلسه رسمي شوراي اسلامي شهر تهران منعقده در تاريخ 1404/08/04 با اتفاق آراي موافق اعضاي شوراي اسلامي شهر تهران (چهارده عضو حاضر در جلسه در زمان رأي گيري) به تصويب رسيده است، جهت اقدام قانوني ابلاغ مي‌نمايد.

پرویز سروری
نایب رئیس شورای اسلامی شهر تهران

رونوشت: - رئيس محترم مجمع نمايندگان استان تهران در مجلس شوراي اسلامي جهت استحضار و ابلاغ به نمايندگان محترم مردم تهران .
- فرماندار محترم تهران جهت استحضار.
- رئيس محترم شوراي اسلامي استان تهران جهت استحضار .
- رئيس محترم كميسيون نامگذاري و تغيير نام معابر و اماكن عمومي شهر تهران جهت استحضار.
- اعضاي محترم شوراي اسلامي شهر تهران جهت استحضار .
- رئيس محترم كميته تنقيح مصوبات شوراي اسلامي شهر تهران جهت استحضار .
- مدير محترم روابط عمومي و امور بين‌الملل شوراي اسلامي شهر تهران جهت استحضار .
-معاون نظارت و پيگيري اداره كل اداري و اجرايي شوراي اسلامي شهر تهران .
- دفتر هيات رئيسه و مصوبات (284ن/6-شناسه : 3110/169).

شماره : .....
تاریخ : .....
پیوست : .....

جمهوری اسلامی ایران

شورای اسلامی شهر تهران

مشخصات مصوبه

عنوان :

« نامگذاری و تغییرنام بیست و چهار (۲۴) معبر عمومی شهر تهران »

(مشتمل بر ماده واحده و نقشه جانمایی)

به انضمام گردش کار تصویب

شناسه مصوبه : ۱۶۹-۳۱۱۰

رده‌بندی مصوبه :(۶/۴۰۴/۳۶۵/۷)

مصوب سیصد و شصت و پنجمین جلسه رسمی

دوره ششم شورای اسلامی شهر تهران

به تاریخ چهارم آبان ماه ۱۴۰۴

این مصوبه در سامانه جامع مصوبات شورای اسلامی شهر تهران به نشانی http://laws.tehran.ir قابل دسترسی است.

شناسه مصوبه: ۱۶۹-۳۱۱۰ **رده‌بندی مصوبه: ۶/۴۰۴/۳۶۵/۷**

مـاده واحده :

از تاریخ لازم الاجرا شدن این مصوبه بیست و چهار (۲۴) معبر عمومی شهر تهران به شرح ذیل که موقعیت آن ها بر اساس نقشه های پیوست می باشد، نامگذاری یا تغییرنام داده می شوند. ۳۱۱۰/۱۶۹م ۶/۴۰۴

۱) نامگذاری کوچه دوم غربی در محدوده منطقه ۱۴ شهرداری تهران واقع در بلوار ابوذر، پل اول به نام **شهید محسن ابوفاضلی (با حفظ شماره)** .

۲) تغییر نام کوچه یزدی پور در محدوده منطقه ۱۴ شهرداری تهران واقع در خیابان ۱۷ شهریور، خیابان شهید کیامنش به نام **شهید سیدمحمدرضا آقامیری** .

۳) نامگذاری خیابان پنجم در محدوده منطقه ۱۴ شهرداری تهران واقع در خیابان پیروزی، بلوار شهید ابوذر ربذه شمالی به نام **شهید مهدی اکبرپور روشن (با حفظ شماره)** .

۴) نامگذاری کوچه ۳۶ در محدوده منطقه ۱۴ شهرداری تهران واقع در بلوار ابوذر، ربذه جنوبی به نام **شهید مجید برقی (با حفظ شماره)**.

۵) نامگذاری کوچه هفتم غربی در محدوده منطقه ۱۴ شهرداری تهران واقع در بلوار ابوذر حدفاصل پل اول و دوم به نام **شهید محمد تسبیحی (با حفظ شماره)**.

۶) تغییرنام کوچه مهر در محدوده منطقه ۱۴ شهرداری تهران واقع در خیابان ائمه اطهار به نام **شهید سید محمد جعفری زواره**.

۷) تغییر نام کوچه محمدیه در محدوده منطقه ۱۴ شهرداری تهران حد فاصل خیابان پیروزی، خیابان شکوفه، خیابان شهید عزیزی، کوچه مفرح نژاد به نام **شهید بهروز حاج پوران بنام** .

۸) نامگذاری کوچه هشتم غربی در محدوده منطقه ۱۴ شهرداری تهران واقع در بلوار ابوذر، حد فاصل پل اول و خیابان پیروزی به نام **شهید محمدرضا حاجیان حسین آبادی (با حفظ شماره)** .

۹) تغییر نام کوچه فردوس در محدوده منطقه ۱۴ شهرداری تهران واقع در رضایی تاجری به نام **شهید سید مهدی حسینی مجد** .

۱۰) تغییر نام کوچه فتحی در محدوده منطقه ۱۴ شهرداری تهران واقع در بزرگراه شهید محلاتی، خیابان شهید عمو شیخ، بوستان آبان، کوچه شهید سپاهی زاده به نام **شهید ولی اله خاسگر خانکی** .

۱۱) تغییر نام کوچه بوستان سوم در محدوده منطقه ۱۴ شهرداری تهران واقع در بلوار ابوذر، خیابان بوستان به نام **شهید محمدحسین داستانی (با حفظ شماره)** .

۱۲) تغییر نام کوچه ساحل در محدوده منطقه ۱۴ شهرداری تهران واقع در خیابان شهید سعیدی، حدفاصل خیابان شهید صفری و شهید مخبر جنوبی به نام **شهید محمد زارعین** .

شناسه مصوبه: ۱۶۹-۳۱۱۰ **رده‌بندی مصوبه: ۶/۴۰۴/۳۶۵/۷**

۱۳) تغییر نام کوچه شاهد ۳ در محدوده منطقه ۱۴ شهرداری تهران واقع در خیابان پیروزی، خیابان قیام به نام **شهید علی اصغر زرد میهن (با حفظ شماره)** .

۱۴) تغییر نام کوچه طالقانی در محدوده منطقه ۱۴ شهرداری تهران واقع در خیابان نبرد، خیابان شهید جعفرنژاد به نام **شهید مجید زیرک** .

۱۵) تغییر نام کوچه شهباز در محدوده منطقه ۱۴ شهرداری تهران واقع در خیابان شهید شاه آبادی، خیابان لرستان به نام **شهید محمد سعیدی** .

۱۶) نامگذاری کوچه هفتم غربی در محدوده منطقه ۱۴ شهرداری تهران واقع در بلوار ابوذر، قبل از پل اول به نام **شهید سعید سلیمانی (با حفظ شماره)** .

۱۷) نامگذاری کوچه اول در محدوده منطقه ۱۴ شهرداری تهران واقع در خیابان شهید داورزنی، کوچه بنی اسد، کوچه شهید مهرعلی به نام **شهید سعید سیدی فضل الهی** .

۱۸) نامگذاری کوچه اول در محدوده منطقه ۱۴ شهرداری تهران واقع در خیابان شهید داورزنی، کوچه بنی اسد به نام **شهید حسین شهابی اناری** .

۱۹) تغییر نام کوچه کیهانی در محدوده منطقه ۱۴ شهرداری تهران واقع در بزرگراه شهید محلاتی، خیابان تاجیک به نام **شهید علی صدیقیان** .

۲۰) نامگذاری کوچه نهم شرقی در محدوده منطقه ۱۴ شهرداری تهران واقع در خیابان پیروزی، پرستار شمالی، حدفاصل بلوار ائمه اطهار و خیابان شهید احمدلو به نام **شهید میرحجت صفوی قلعه باغی (با حفظ شماره)** .

۲۱) تغییر نام کوچه حافظ در محدوده منطقه ۱۴ شهرداری تهران واقع در خیابان شهید بروجردی، کوچه شهید مرتضوی به نام **شهید همایون ضیائی** .

۲۲) تغییر نام کوچه مهناز در محدوده منطقه ۱۴ شهرداری تهران واقع در خیابان پیروزی، خیابان نبرد به نام **شهید یوسف عبدالهی پور** .

۲۳) تغییر نام کوچه جنت در محدوده منطقه ۱۴ شهرداری تهران واقع در خیابان ۱۷ شهریور، خیابان شهید شکوری، خیابان شهید محبی به نام **شهید جهانبخش عبدالعلی** .

۲۴) نامگذاری کوچه ۲ غربی در محدوده منطقه ۱۴ شهرداری تهران واقع در خیابان پیروزی، خیابان قیام جنوبی به نام **شهید اصغر طاهر طالاری (با حفظ شماره)** .

۱	بلوار ابوذر، پل اول، کوچه دوم غربی - ۱۴	**شهید محسن ابوفاضلی** (با حفظ شماره)

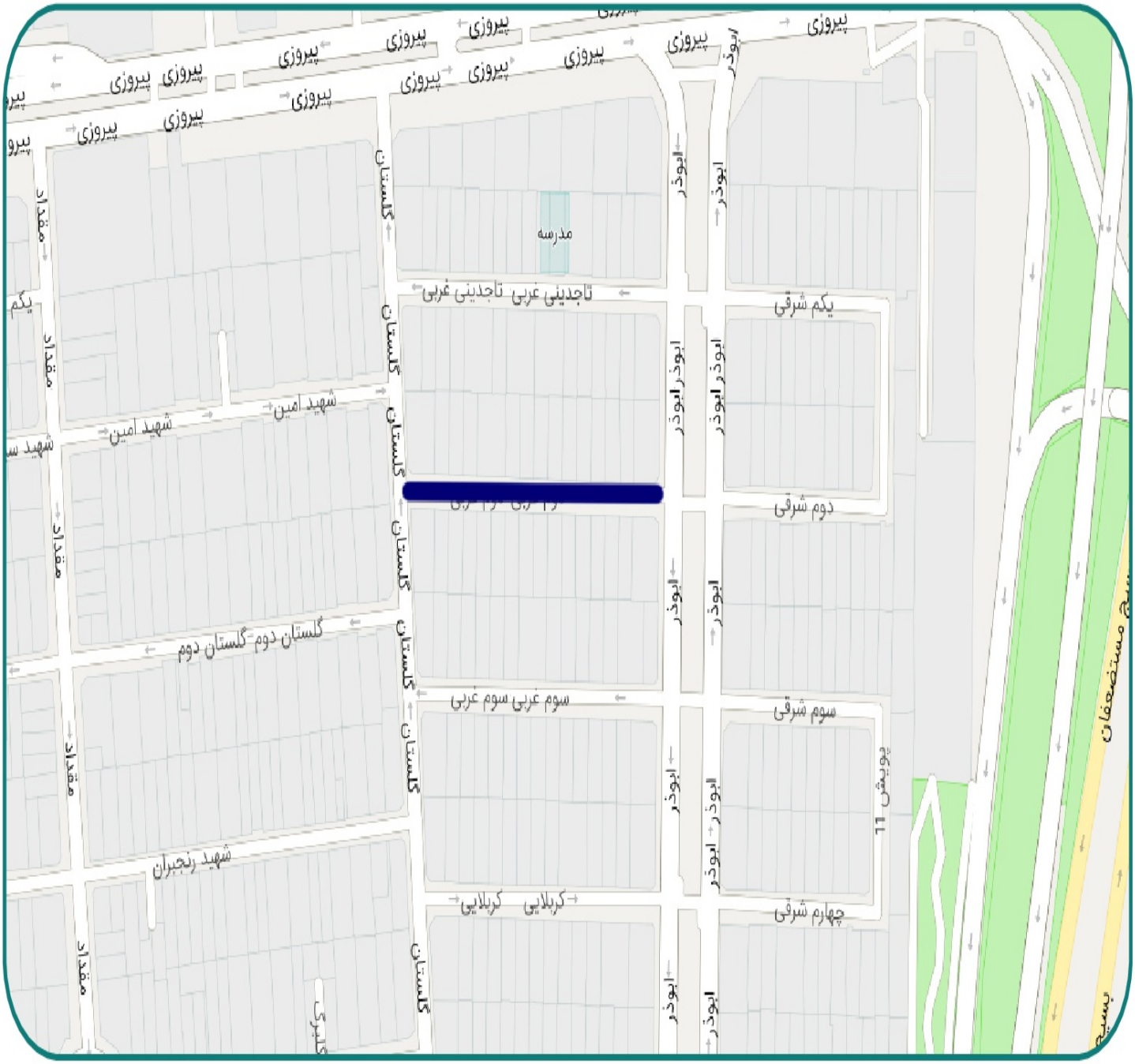

۲	خیابان ۱۷ شهریور، خیابان شهید کیامنش، کوچه یزدی پور - ۱۴	شهید سید محمدرضا آقامیری

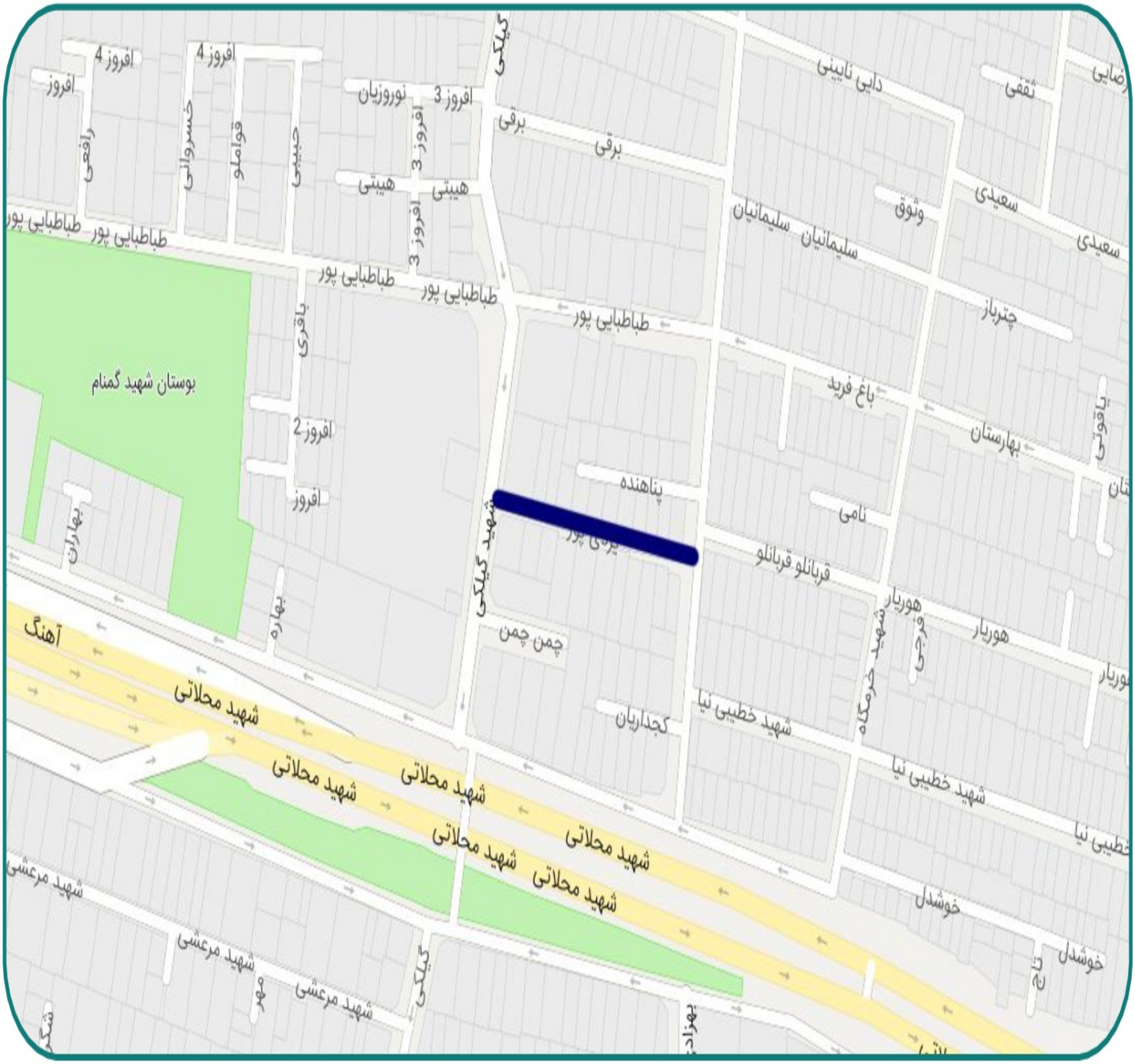

۳	خیابان پیروزی، بلوار شهید ابوذر ربذه شمالی، خیابان پنجم - ۱۴	شهید مهدی اکبرپور روشن (با حفظ شماره)

۴

بلوار ابوذر ربذه جنوبی، کوچه ۳۶ - ۱۴

شهید مجید برقی
(با حفظ شماره)

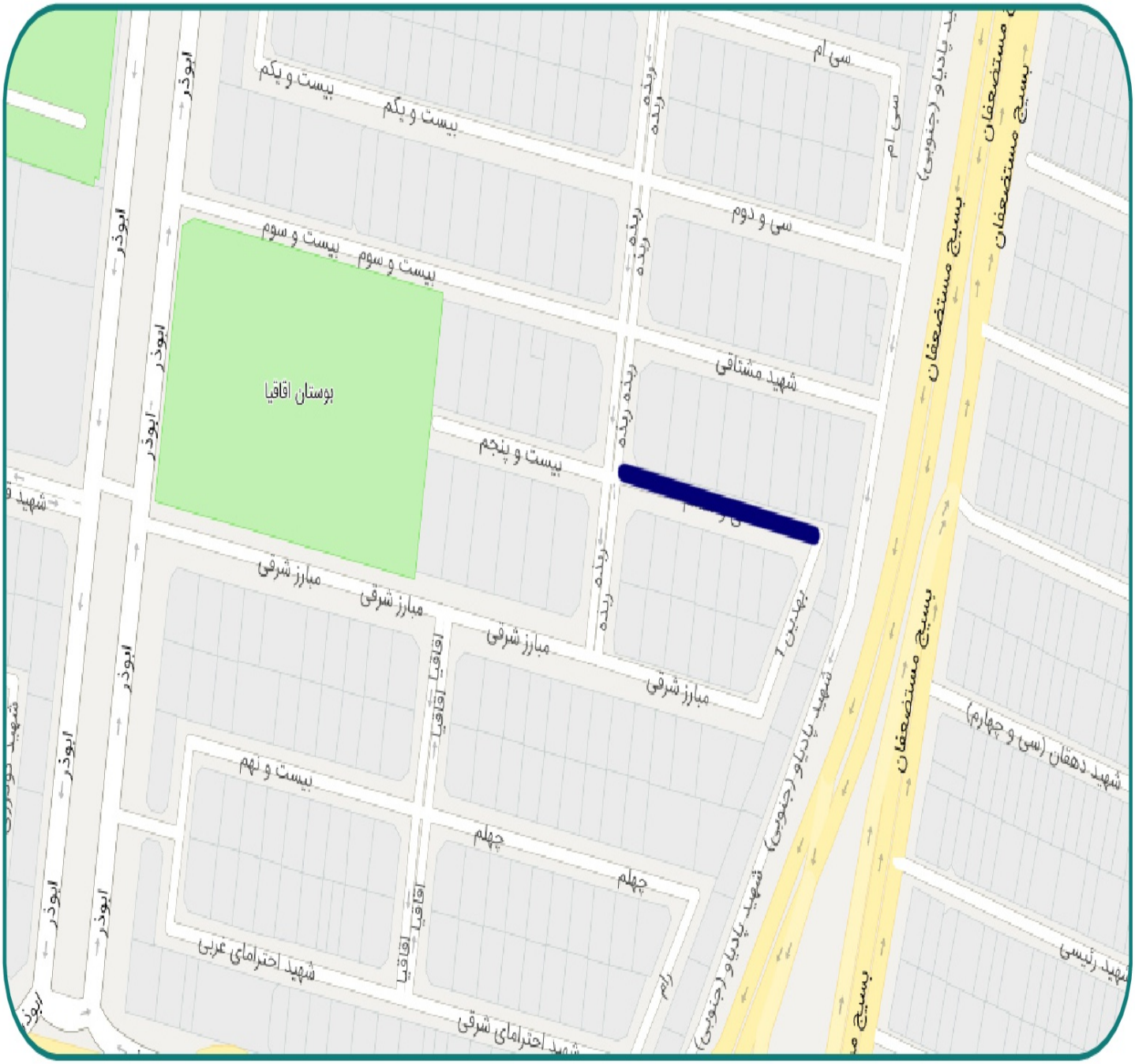

۵

بلوار ابوذر، حدفاصل پل اول و دوم، کوچه هفتم غربی - ۱۴

شهید محمد تسبیحی

(با حفظ شماره)

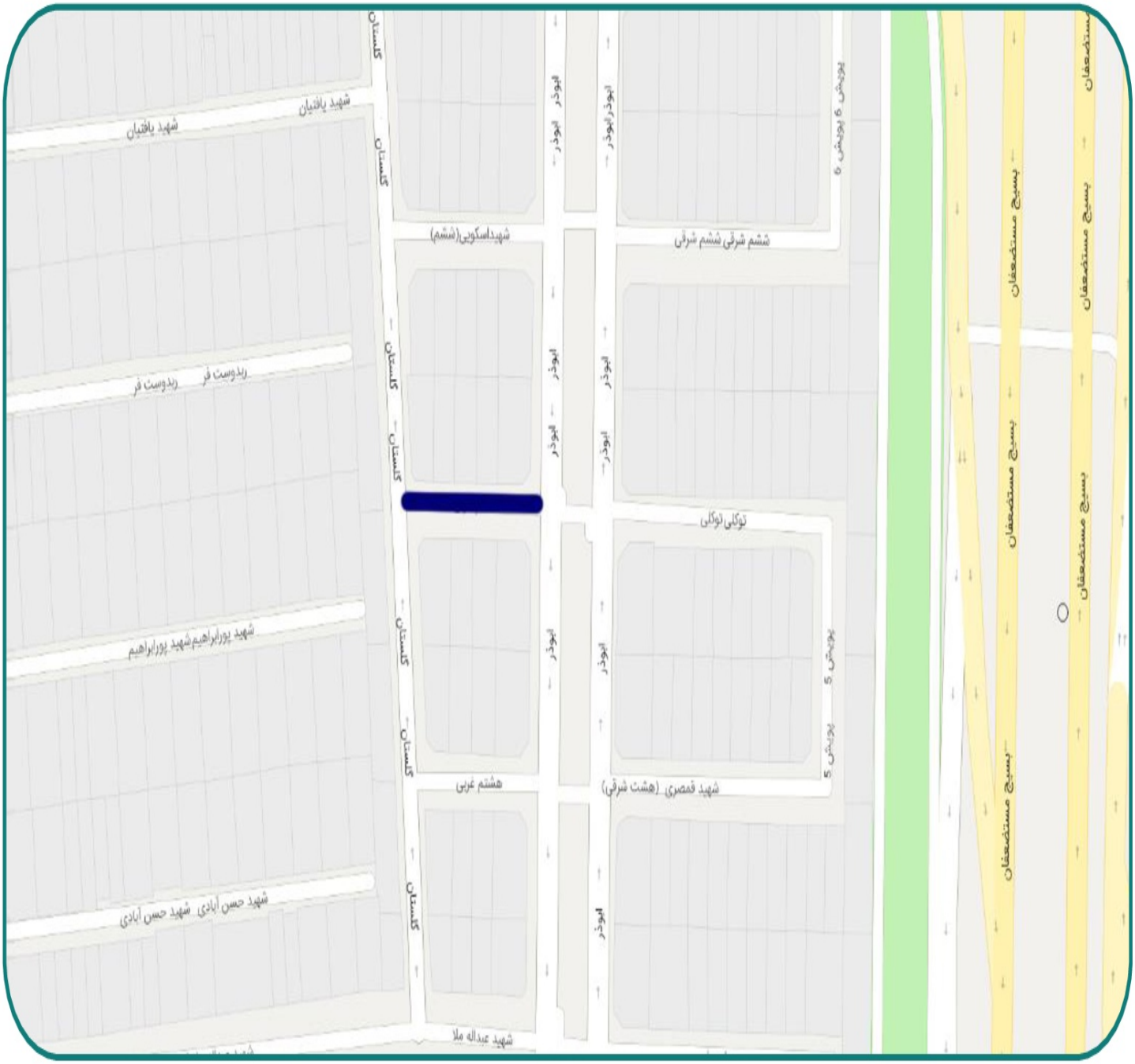

۶	خیابان ائمه اطهار، کوچه مهر - ۱۴	شهید سید محمد جعفری زواره

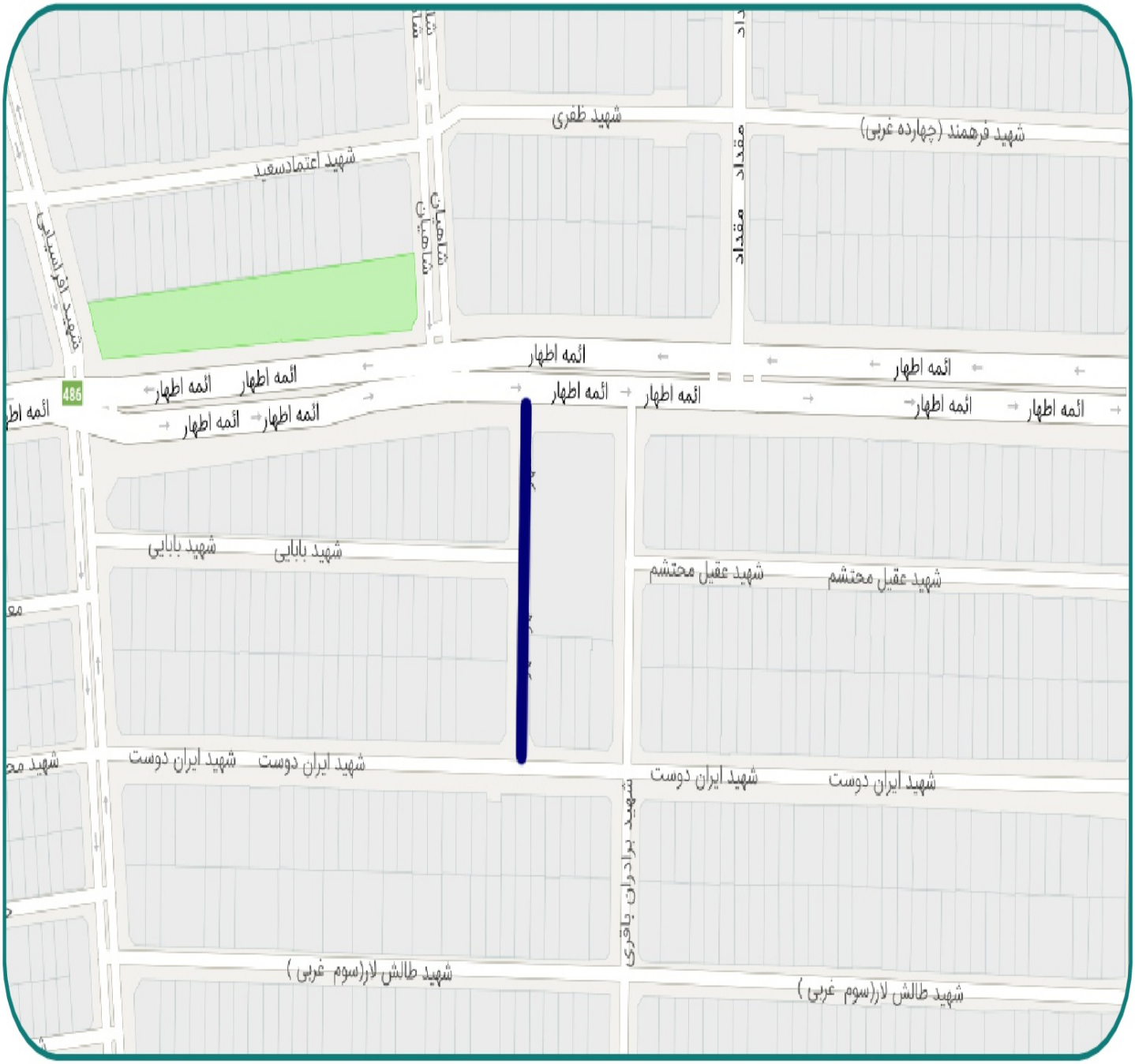

۷	خیابان پیروزی، خیابان شکوفه، خیابان شهید عزیزی، کوچه مفرح نژاد، کوچه محمدیه – ۱۴	شهید بهروز حاج پوران بنام

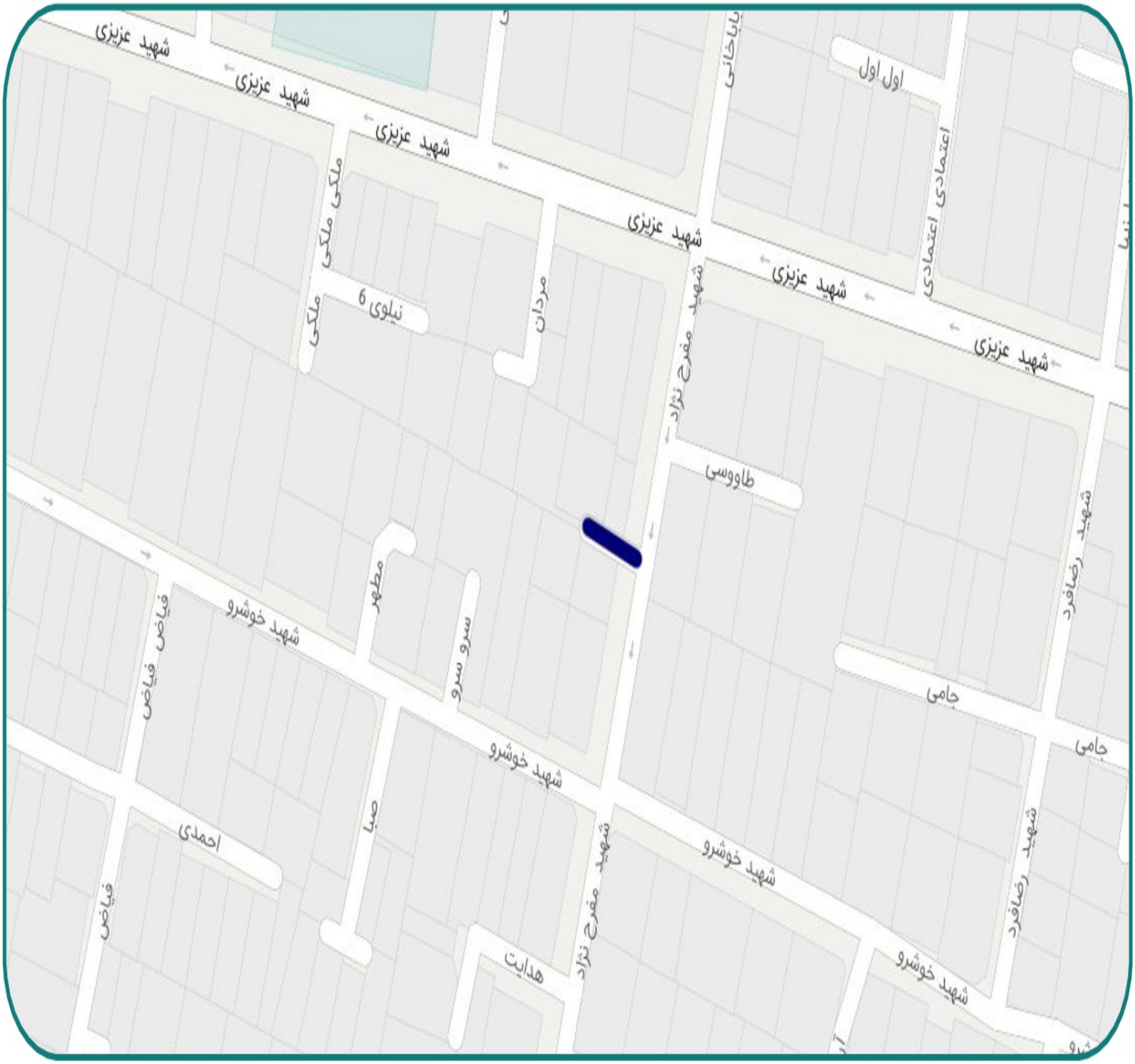

۸

بلوار ابوذر، حدفاصل پل اول و خیابان پیروزی، کوچه هشتم غربی - ۱۴

شهید محمدرضا حاجیان حسین آبادی

(با حفظ شماره)

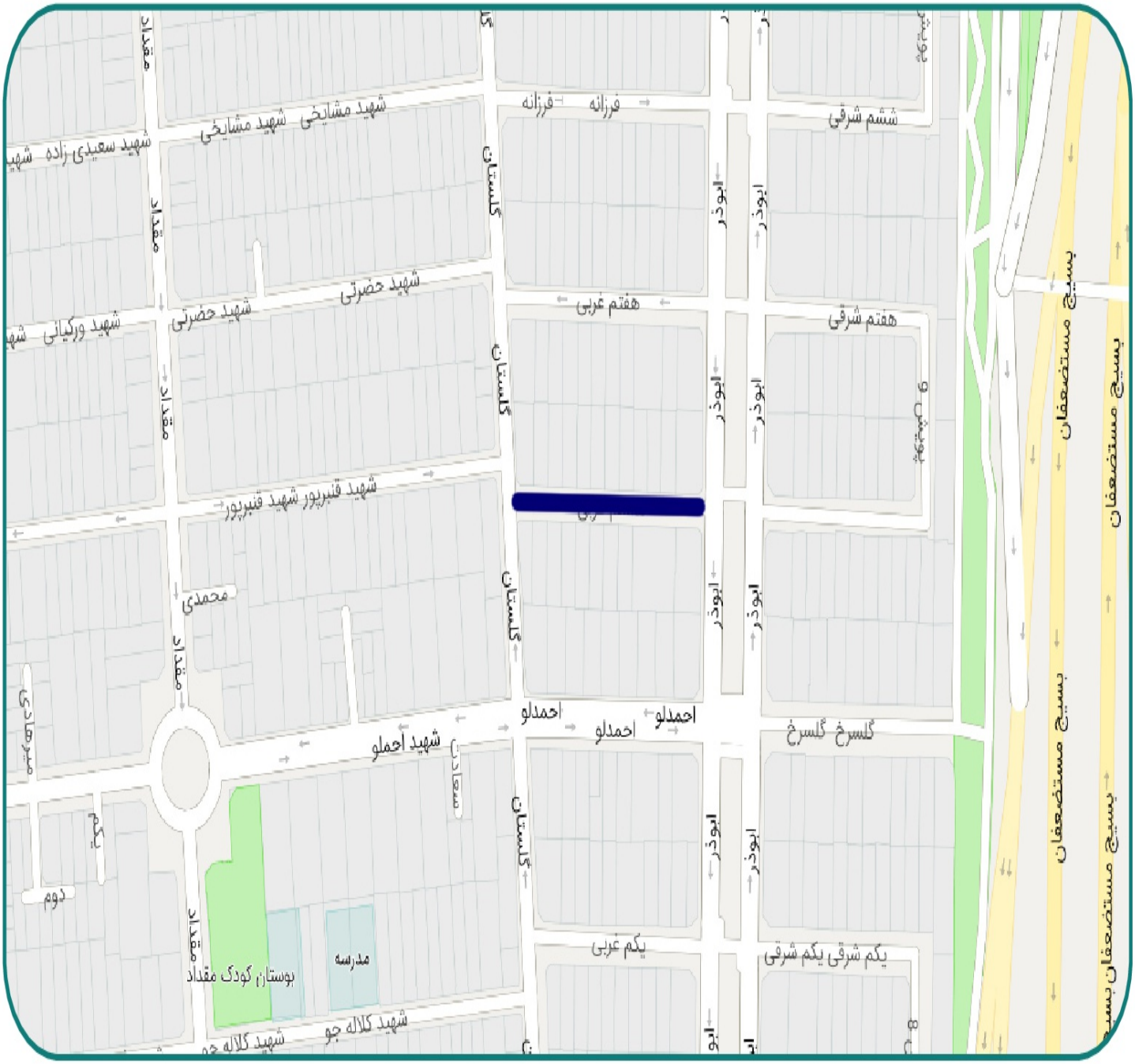

۹	خیابان رضایی تاجری، کوچه فردوس - ۱۴	شهید سید مهدی حسینی مجد

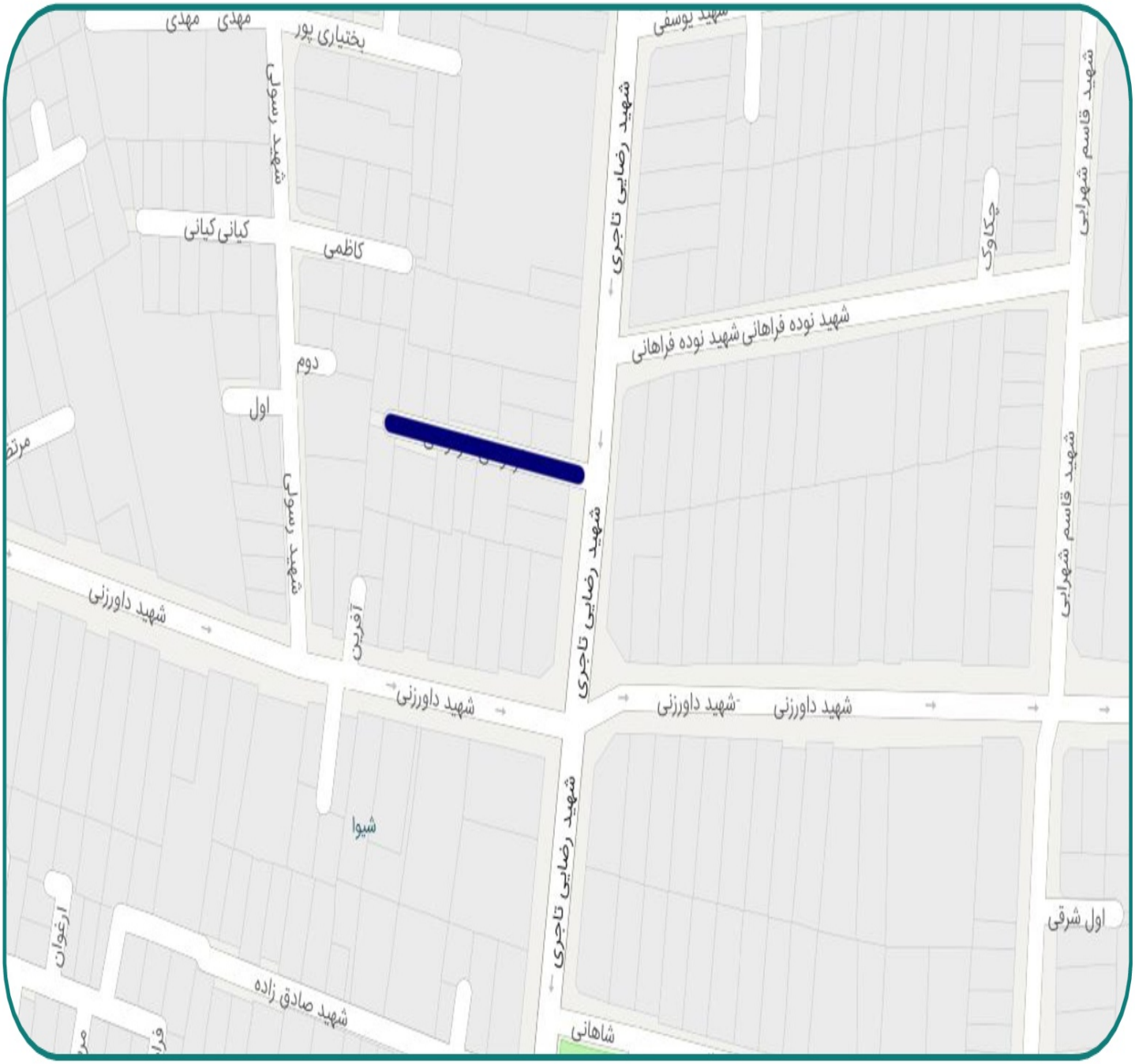

۱۰	بزرگراه شهید محلاتی، خیابان شهید عمو شیخ، بوستان آبان، کوچه شهید سپاهی زاده، کوچه فتحی - ۱۴	شهید ولی اله خاسکر خانکی

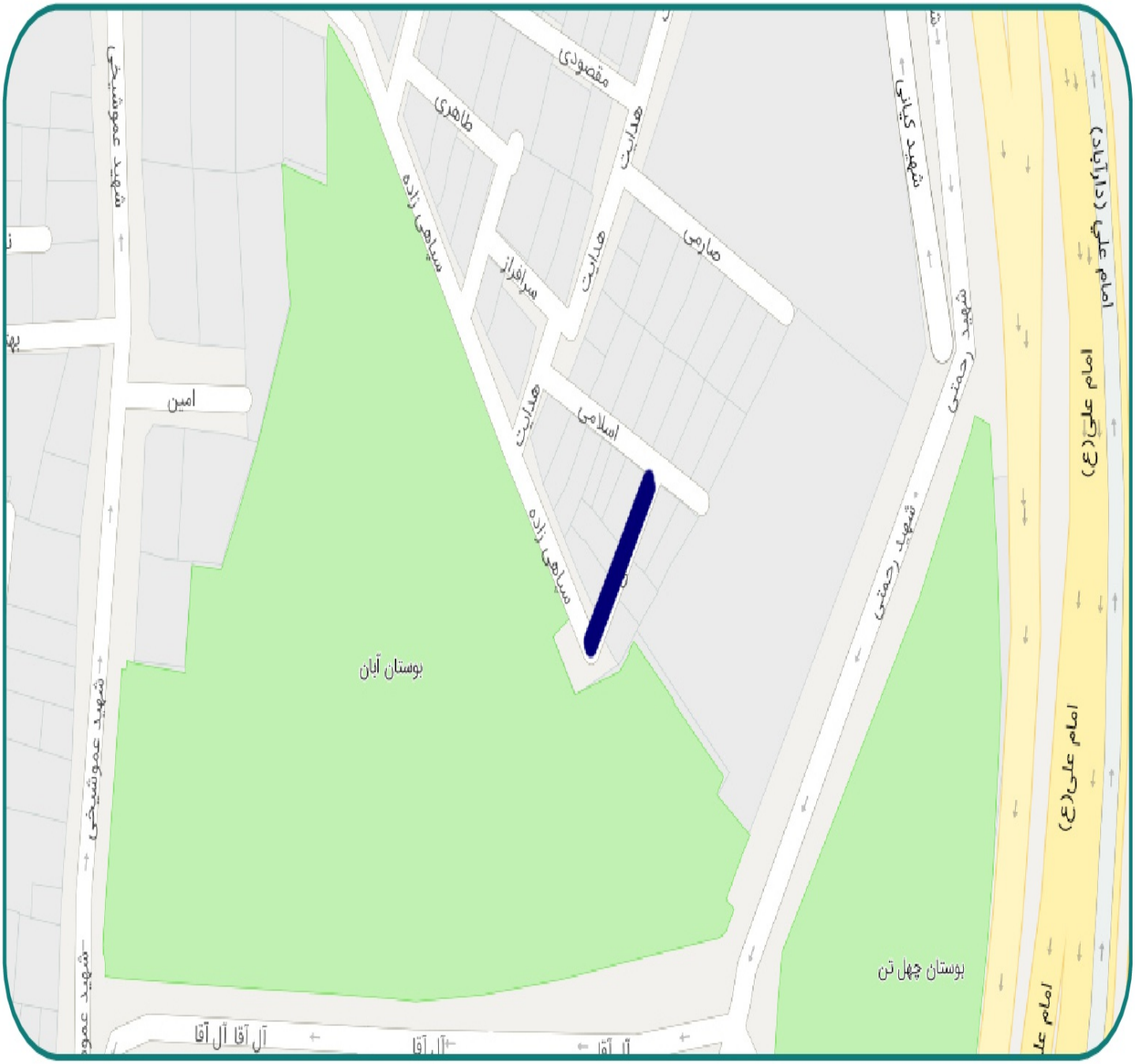

۱۱	بلوار ابوذر، خیابان بوستان، کوچه بوستان سوم - ۱۴	**شهید محمدحسین داستانی** (با حفظ شماره)

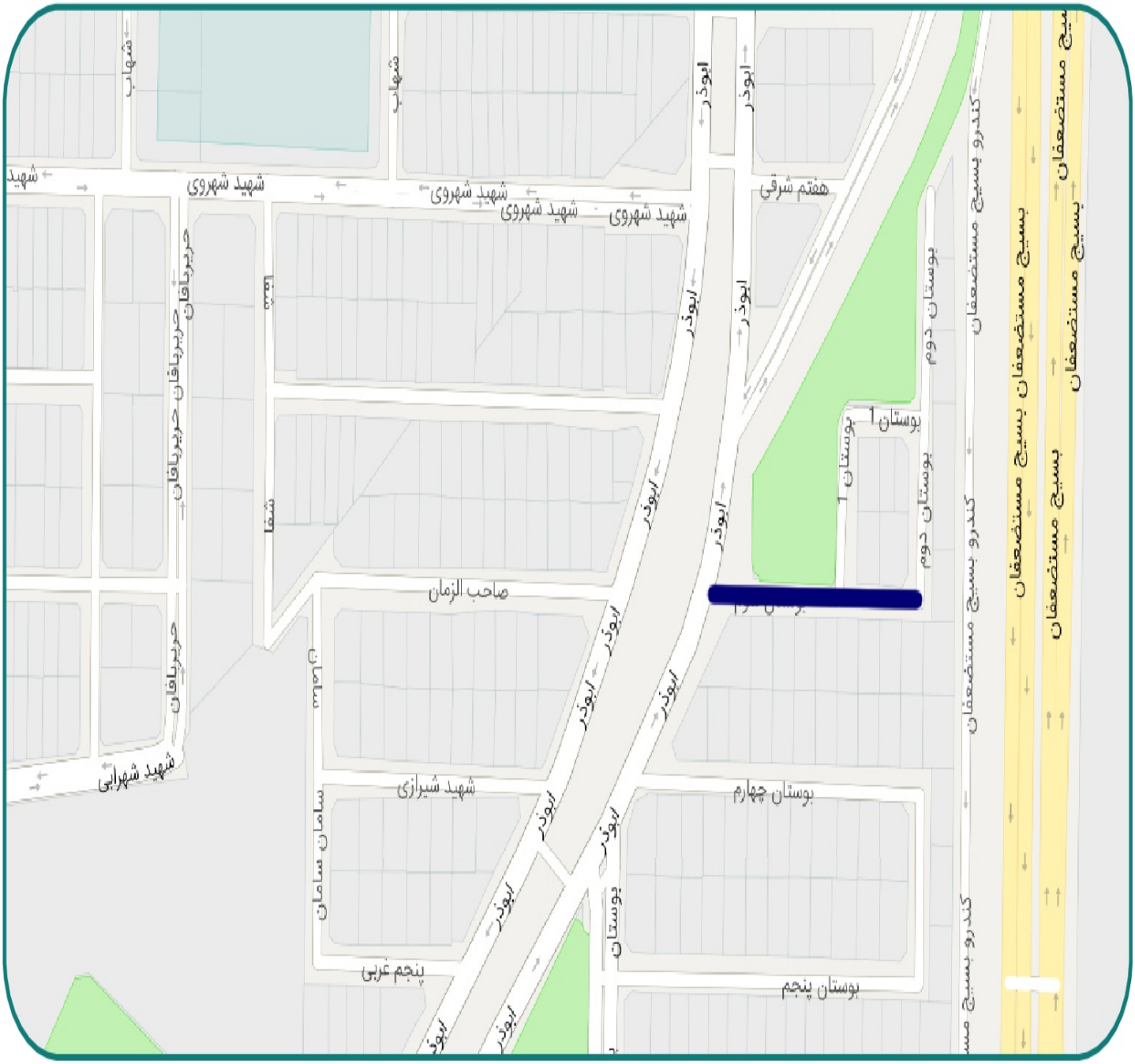

۱۲	**خیابان شهید سعیدی، حدفاصل خیابان شهید صفری و شهید مخبر جنوبی، کوچه ساحل - ۱۴**	**شهید محمد زارعین**

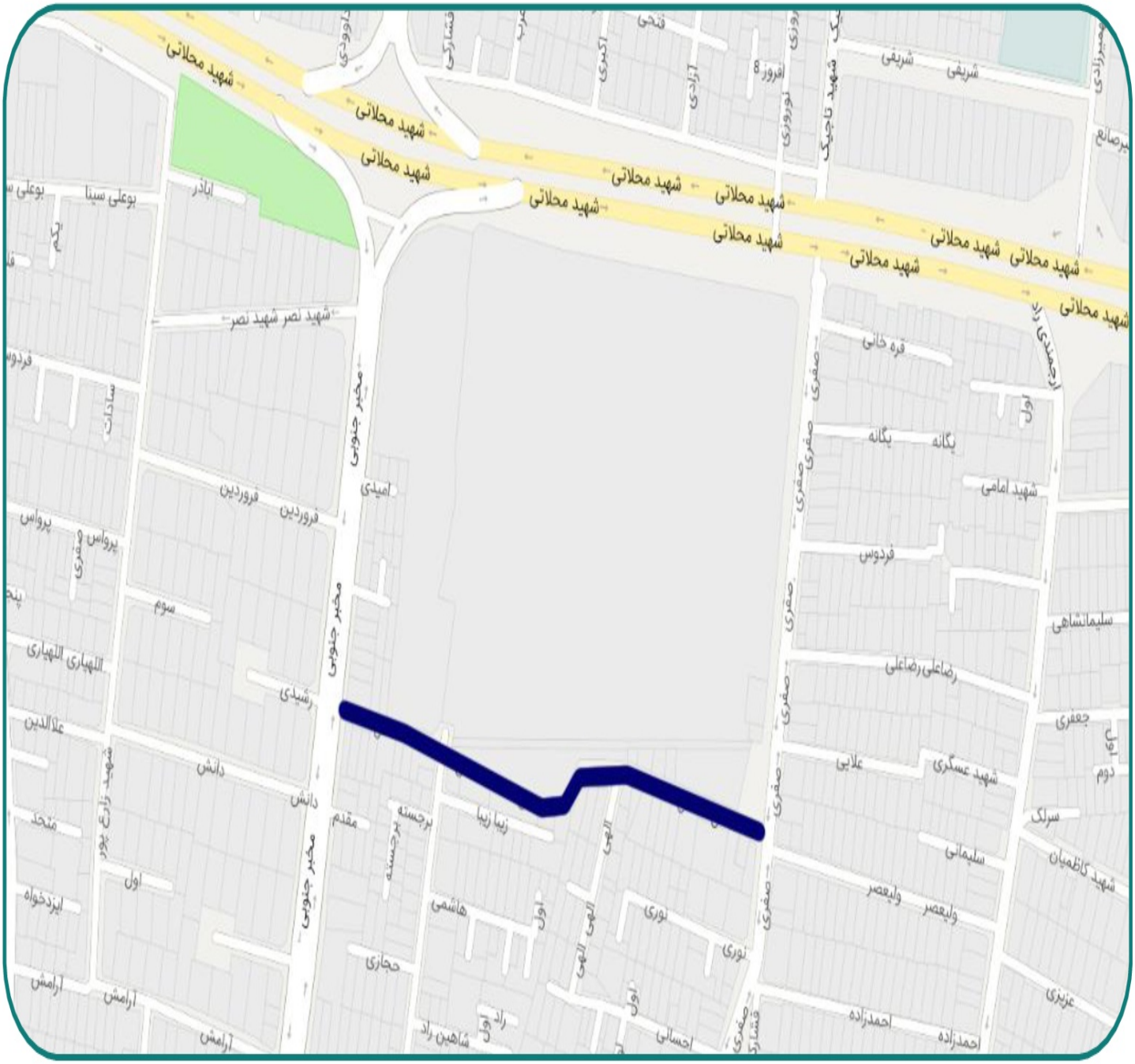

۱۳

خیابان پیروزی، خیابان قیام، کوچه شاهد ۳ – ۱۴

شهید علی اصغر زرد میهن

(با حفظ شماره)

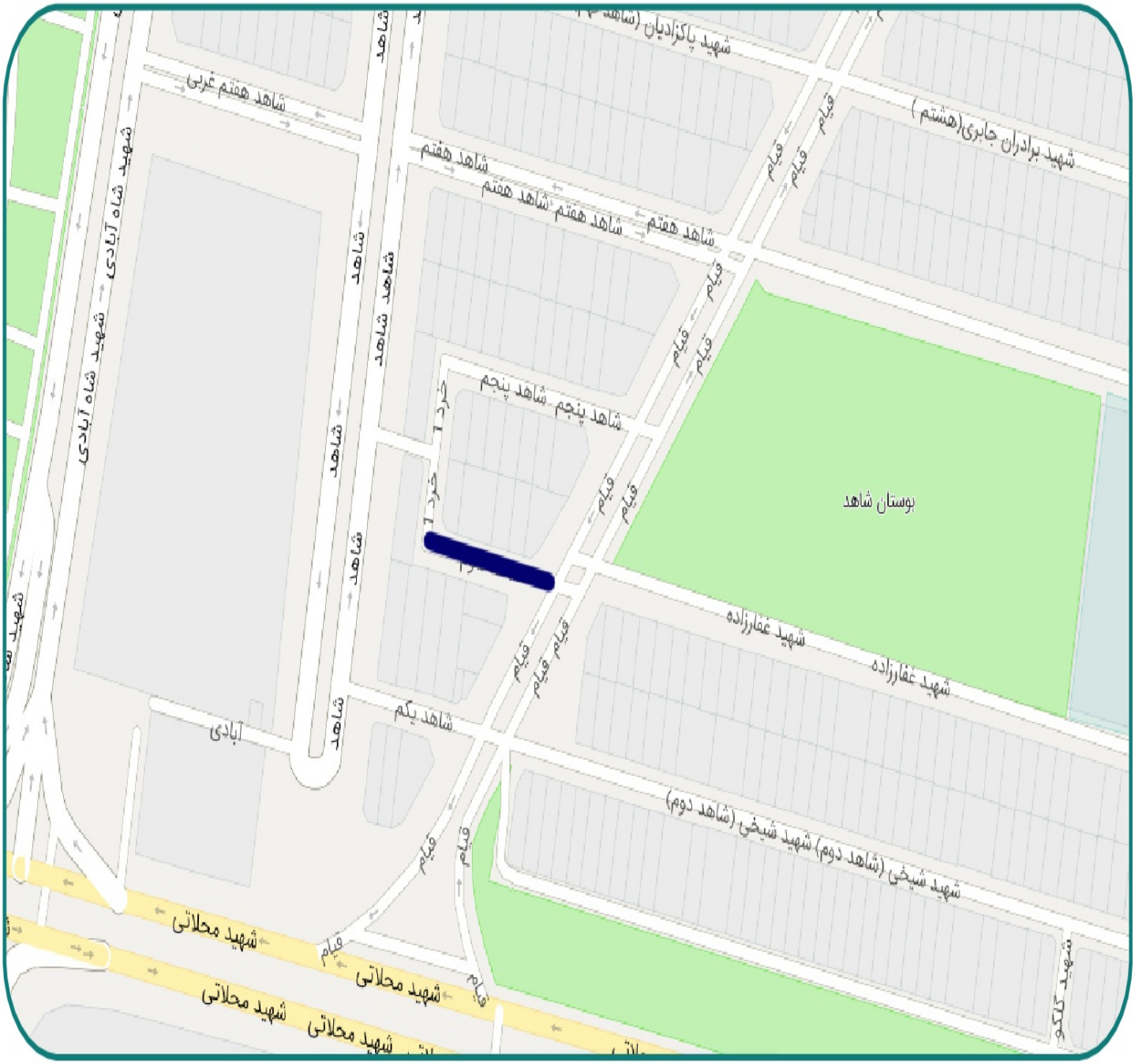

۱۴	خیابان نبرد، خیابان شهید جعفرنژاد، خیابان طالقانی - ۱۴	شهید مجید زیرک

۱۵	خیابان شهید شاه آبادی، خیابان لرستان، کوچه شهباز - ۱۴	شهید محمد سعیدی

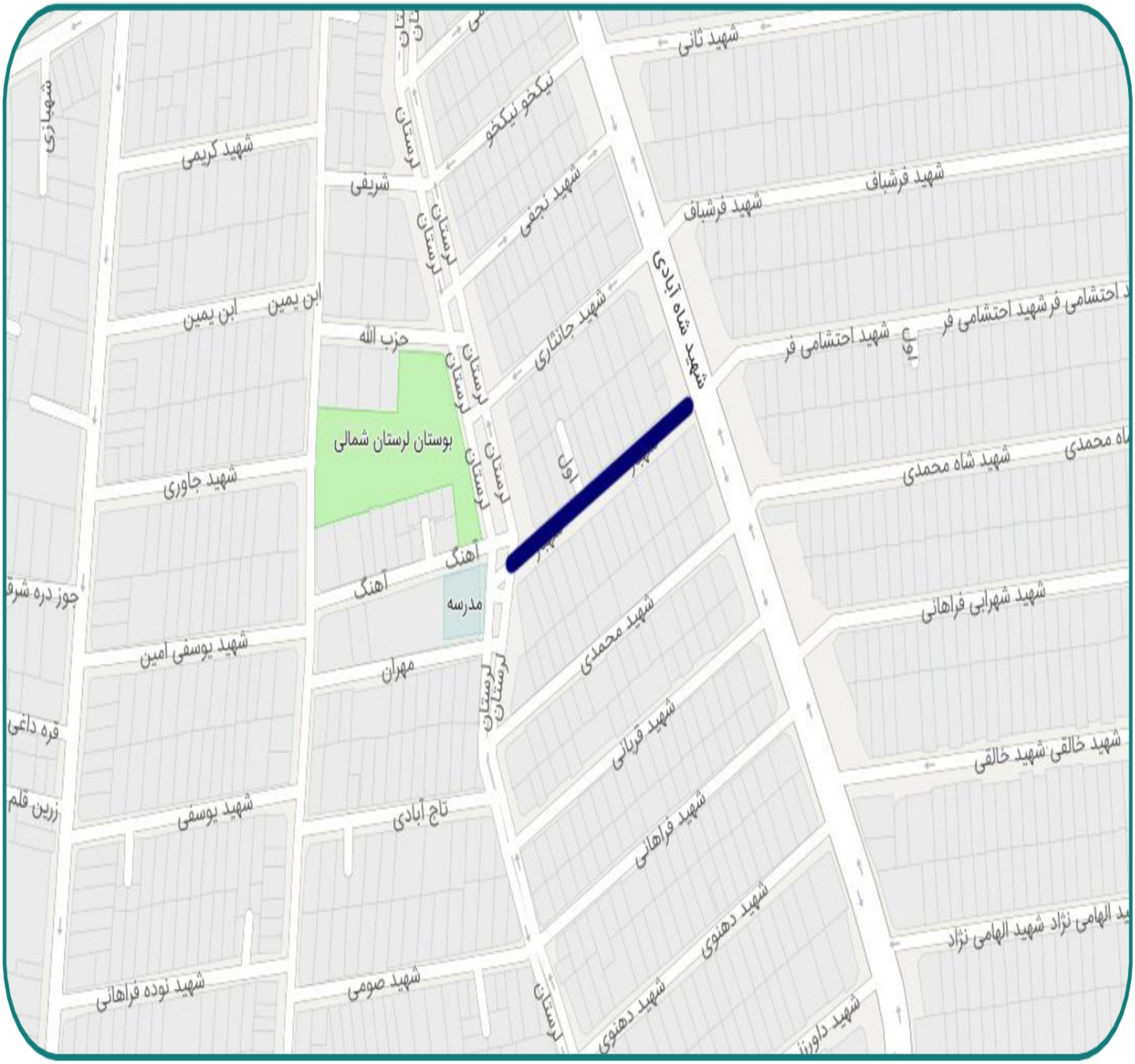

۱۶

بلوار ابوذر، قبل از پل اول، کوچه هفتم غربی - ۱۴

شهید سعید سلیمانی

(با حفظ شماره)

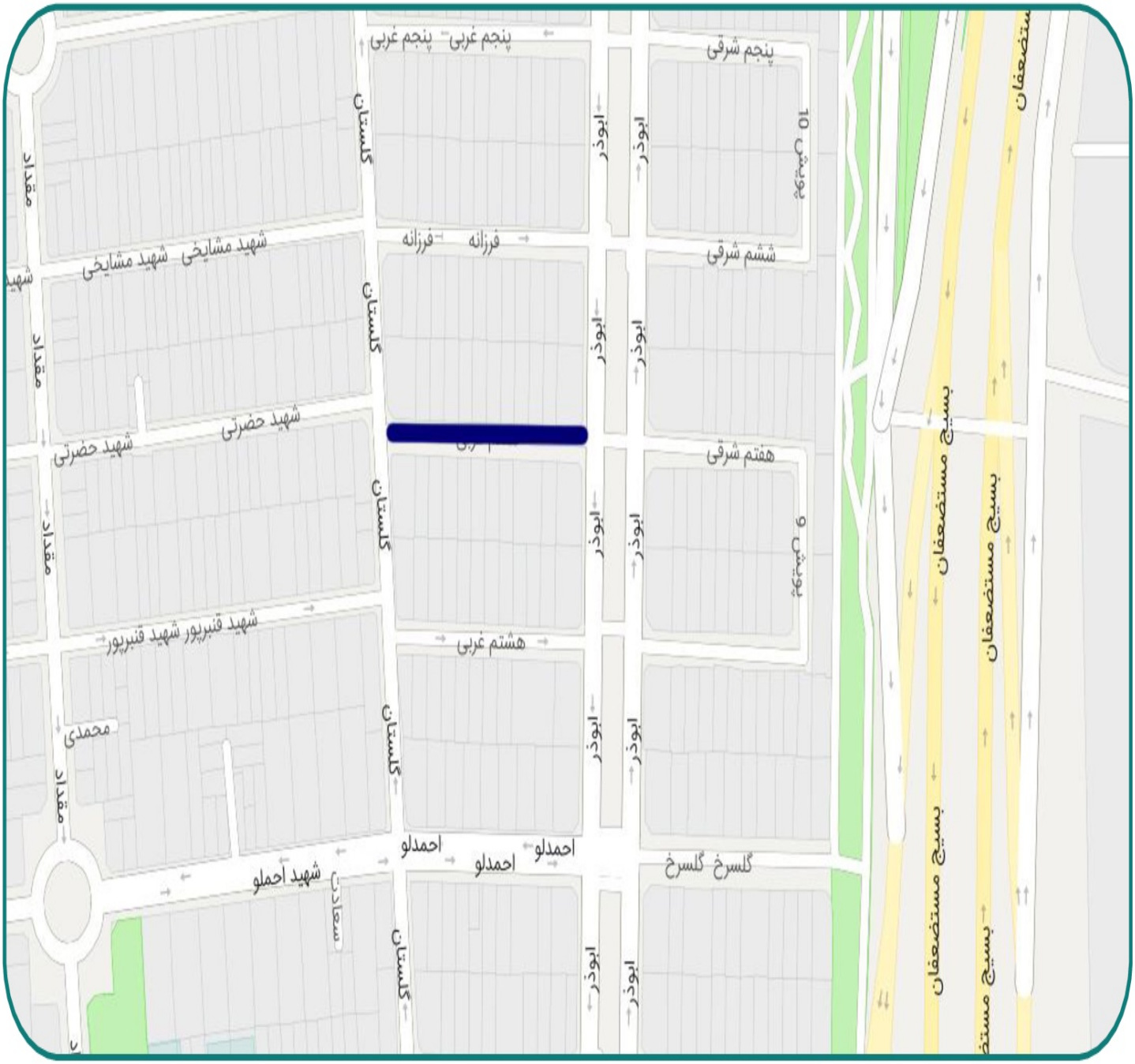

۱۷	خیابان شهید داورزنی، کوچه بنی اسد، کوچه شهید مهرعلی، کوچه اول - ۱۴	شهید سعید سیدی فضل الهی

۱۸	خیابان شهید داورزنی، کوچه بنی اسد، کوچه اول - ۱۴	شهید حسین شهابی اناری

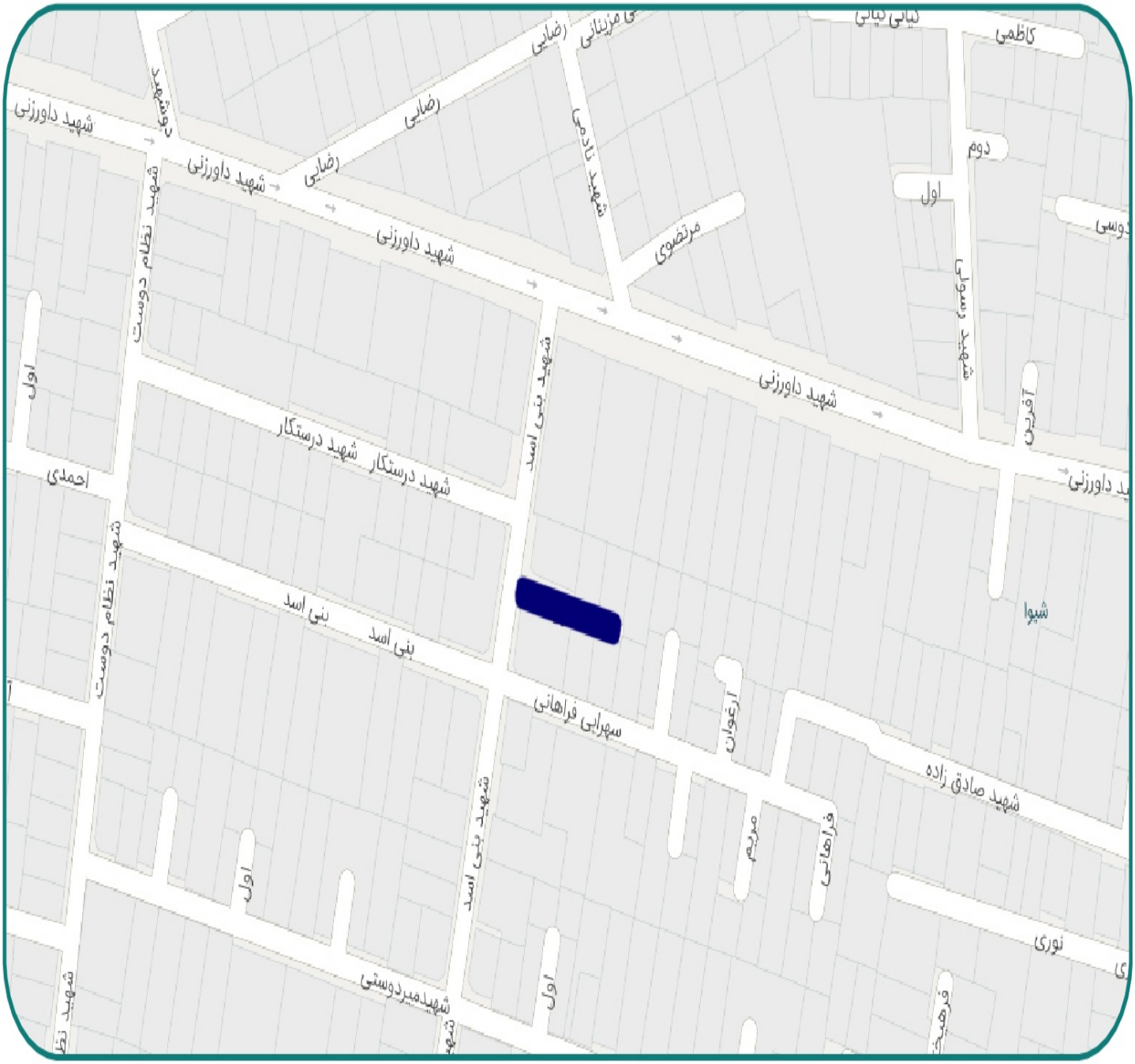

۱۹	بزرگراه شهید محلاتی، خیابان تاجیک، کوچه کیهانی - ۱۴	شهید علی صدیقیان

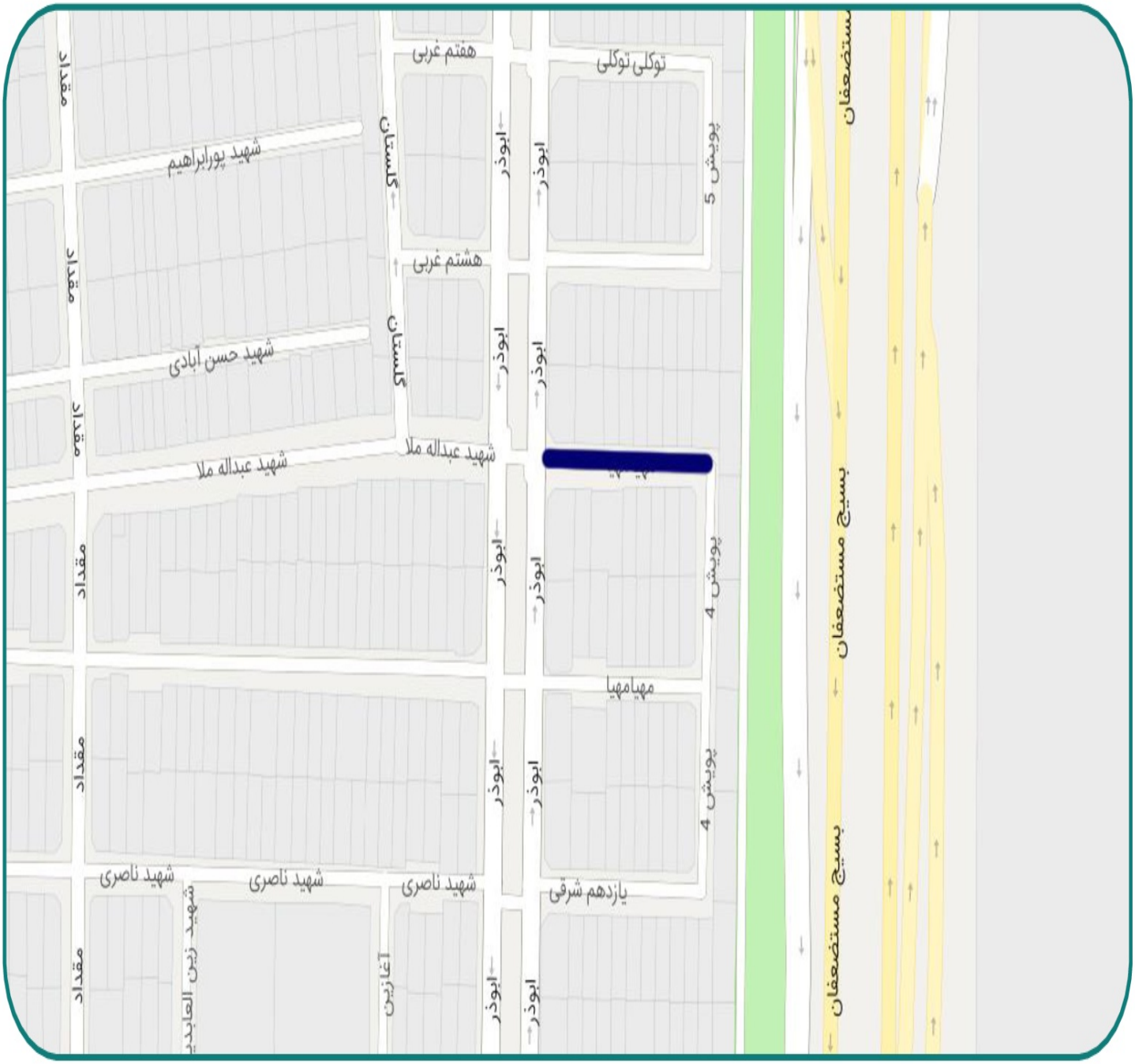

۲۰

خیابان پیروزی، پرستار شمالی، حدفاصل بلوار ائمه اطهار و خیابان شهید احمدلو، کوچه نهم شرقی - ۱۴

شهید میرحجت صفوی قلعه باغی

(با حفظ شماره)

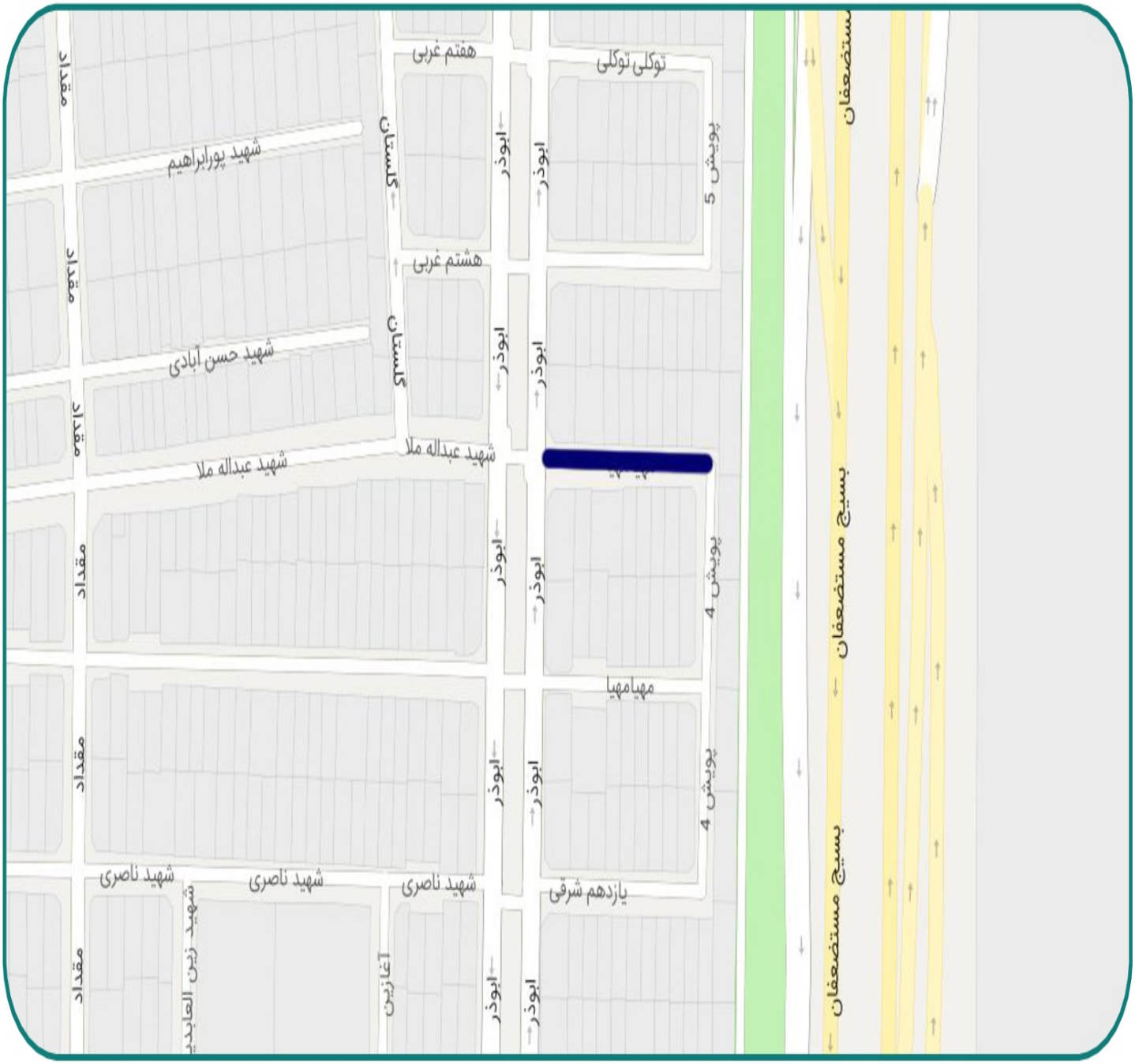

۲۱	خیابان شهید بروجردی، کوچه شهید مرتضوی، کوچه حافظ - ۱۴	شهید همایون ضیائی

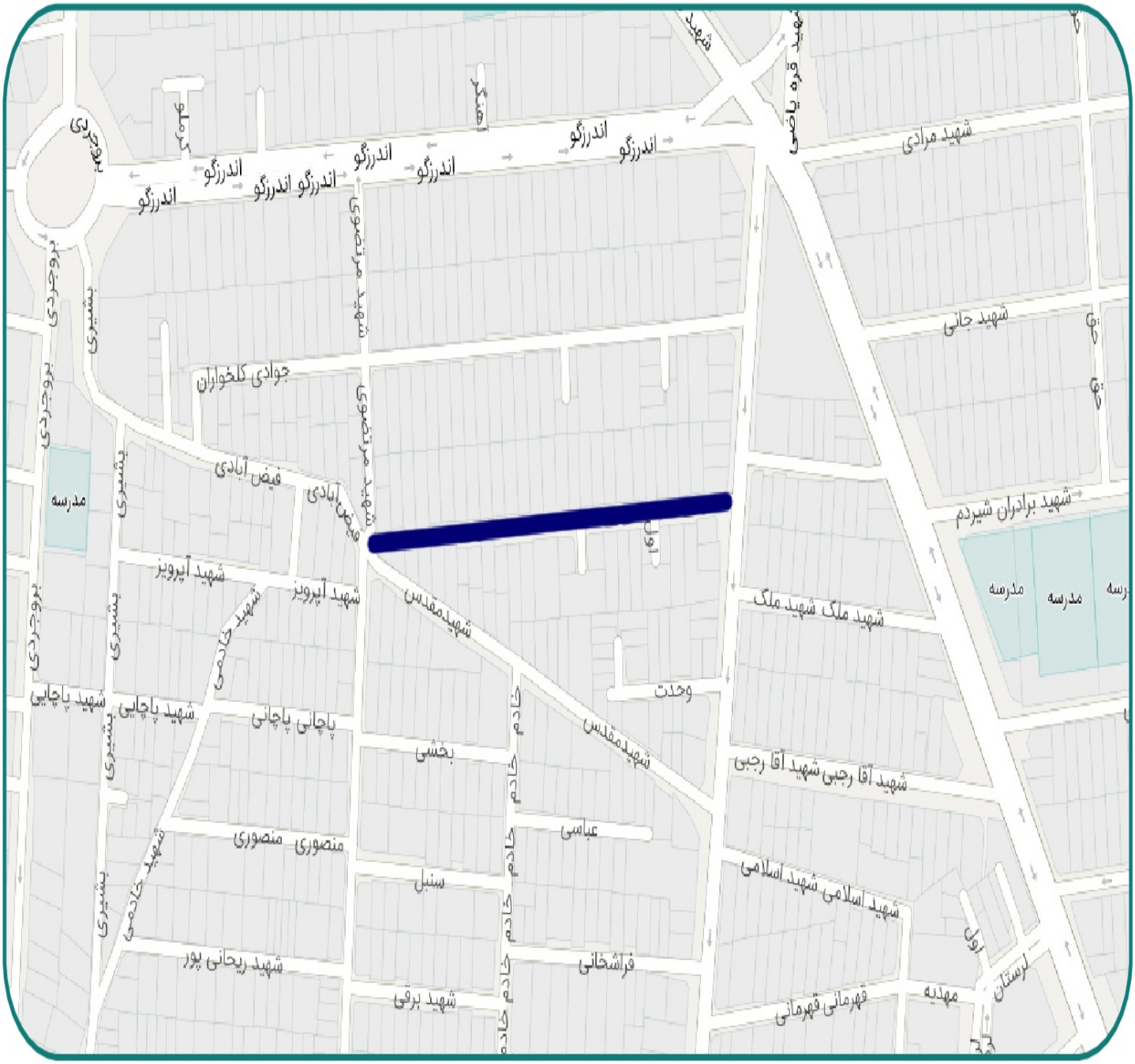

۲۲	خیابان پیروزی، خیابان نبرد، کوچه مهناز - ۱۴	شهید یوسف عبدالهی پور

۲۳	خیابان ۱۷ شهریور، خیابان شهید شکوری، خیابان شهید محبی، کوچه جنت - ۱۴	شهید جهانبخش عبدالعلی

۲۴

خیابان پیروزی، خیابان قیام جنوبی، کوچه ۲ غربی - ۱۴

شهید اصغر طاهرطالاری

(با حفظ شماره)

شناسه مصوبه: ۱۶۹-۳۱۱۰ **رده‌بندی مصوبه: ۶/۴۰۴/۳۶۵/۷**

گردش کار تصویب

در اجرای مفاد بند بیست و چهارم (۲۴) ماده یکصد و هفتم (۱۰۷) قانون تشکیلات، وظایف و انتخابات شوراهای اسلامی کشور و انتخاب شهرداران و دهیاران مصوب ۱۳۷۵/۳/۱ و اصلاحات و الحاقات بعدی آن آیین نامه نامگذاری و تغییر نام معابر و اماکن عمومی شهر تهران مصوب شصت و پنجمین جلسه دوره اول شورای اسلامی شهر تهران مورخ ۱۳۷۹/۱/۲۳ و مصوبه اصلاحی آیین نامه مذکور - ابلاغی به شماره ۱۶۰/۱۱۸۶/۱۸۹۴۱ مورخ ۸۷/۱۱/۲۴، موضوع گزارش پنجاه و دومین جلسه کمیسیون نامگذاری منعقده در تاریخ ۱۴۰۴/۰۵/۲۸ (دوره ششم) به شماره ۱۶۰/۱۲۲۹۶ مورخ ۱۴۰۴/۰۷/۱۵ در سیصد و شصت و پنجمین جلسه رسمی شورای اسلامی شهر تهران منعقده در تاریخ ۱۴۰۴/۰۸/۰۴ مطرح و مورد بررسی قرارگرفت و کلیه معابر با اتفاق اعضای شورای اسلامی شهر تهران (چهارده عضو حاضر در جلسه در زمان رأی گیری) به تصویب رسید./ م ۱۶۹/۳۱۱۰/۲۸۴ن/۶

جمهوری اسلامی ایران

شورای اسلامی شهر تهران

رئیس محترم شورای اسلامی شهر تهران - جناب آقای مهدی چمران

موضوع: صورتجلسه پنجاه و دومین نشست کمیسیون نامگذاری و تغییر نام معابر و اماکن عمومی شهر تهران

باسلام

احتراماً، صورتجلسه و ضمائم پنجاه و دومین نشست کمیسیون نامگذاری و تغییر نام معابر و اماکن عمومی شهر تهران (سیصد وشصت و سومین جلسه متوالی) که در تاریخ ۱۴۰۴/۰۵/۲۸ برگزار گردید، جهت طرح در صحن علنی شورای اسلامی شهر تهران و اتخاذ تصمیم به پیوست ایفاد می گردد.

نرگس معدنی پور
عضو و رئیس کمیته نامگذاری
شورای اسلامی شهر تهران

رونوشت: اعضای محترم کمیسیون نامگذاری و تغییر نام معابر و اماکن عمومی شهر تهران جهت استحضار
دبیر کمیسیون فرهنگی و اجتماعی شورای اسلامی شهر تهران - اعظم محمدیان جهت آگاهی
مسئول دفتر خانم معدنی پور - فرزاد رضانوازسردها جهت آگاهی

نشانی : ضلع جنوبی پارک شهر، خیابان بهشت، ساختمان شورای اسلامی شهر تهران تلفن : ۵۱۰۴۰۰۰۰ نمابر : ۹۶۰۶۰۴۰۹ صندوق پستی ۴۳۸۹ - ۱۱۱۵۵ www.shoratehran.ir

جمهوری اسلامی ایران

شورای اسلامی شهر تهران

شماره: .....

تاریخ: .....

پیوست: .....

بسمه تعالی

"صورتجلسه مصوبات کمیسیون نامگذاری و تغییر نام معابر و اماکن عمومی شهر تهران"

پنجاه و دومین جلسه دوره ششم (سیصد و شصت و سومین جلسه متوالی)

در اجرای بند بیست و چهارم (۲۴) ماده هشتاد (۸۰) قانون تشکیلات، وظایف و انتخابات شوراهای اسلامی کشور و انتخاب شهرداران مصوب ۱۳۷۵/۳/۱ و اصلاحات بعدی آن و مستند به مصوبه آئین نامه نامگذاری و تغییر نام معابر و اماکن عمومی شهر تهران مصوب به ۱۳۷۹/۱/۲۳ ابلاغی به شماره ۱۶۰/۶۱/۸۸۰ به تاریخ ۱۳۷۹/۱/۲۴ و اصلاحات بعدی آن، پنجاه و دومین جلسه رسمی ششمین دوره شورای اسلامی شهر تهران (سیصد و شصت و سومین جلسه متوالی) که در تاریخ ۲۸ مرداد ماه ۱۴۰۴ تشکیل و موارد ذیل پس از بررسی مستندات به شرح ماده واحده ذیل رای گیری به اتفاق آرای موافق اعضای کمیسیون به تصویب رسید و برای طرح در صحن علنی تقدیم ریاست محترم شورای اسلامی شهر تهران می گردد.

ماده واحده :

از تاریخ این مصوبه تعداد ۲۴ معبر که نام، محدوده، منطقه، نشانی و نقشه آنها تدوین و به پیوست می باشد به شرح ردیف ذیل نامگذاری و تغییر نام گردید.

ردیف	نام کنونی گذر	فراوانی	نام جدید پیشنهادی	فراوانی	محدوده گذر	منطقه
۱	کوچه دوم غربی	۱۱۷	شهید محسن ابوفاضلی (با حفظ شماره)	*	بلوار ابوذر، پل اول، کوچه دوم غربی	۱۴
۲	کوچه یزدی پور	۱	شهید سید محمدرضا آقامیری	*	خیابان ۱۷ شهریور، خیابان شهید کیامنش، کوچه یزدی پور	۱۴
۳	خیابان پنجم	۴۹۴	شهید مهدی اکبرپور روشن (با حفظ شماره)	*	خیابان پیروزی، بلوار شهید ابوذر ربذه شمالی، خیابان پنجم	۱۴
۴	کوچه ۳۶	۲۰	شهید مجید برقی (با حفظ شماره)	*	بلوار ابوذر ربذه جنوبی، کوچه ۳۶	۱۴
۵	کوچه هفتم غربی	۲۶	شهید محمد تسبیحی (با حفظ شماره)	*	بلوار ابوذر، حدفاصل پل اول و دوم، کوچه هفتم غربی	۱۴
۶	کوچه مهر	۱۱۹	شهید سید محمد جعفری زواره	*	خیابان ائمه اطهار، کوچه مهر	۱۴
۷	کوچه محمدیه	۵	شهید بهروز حاج پوران بنام	*	خیابان پیروزی، خیابان شکوفه، خیابان شهید عزیزی، کوچه مفرح نژاد، کوچه محمدیه	۱۴
۸	کوچه هشتم غربی	۲۱	شهید محمدرضا حاجیان حسین آبادی (با حفظ شماره)	*	بلوار ابوذر، حدفاصل پل اول و خیابان پیروزی، کوچه هشتم غربی	۱۴
۹	کوچه فردوس	۲۹	شهید سید مهدی حسینی مجد	*	خیابان رضایی تاجری، کوچه فردوس	۱۴

نشانی: ضلع جنوبی پارک شهر، خیابان بهشت، ساختمان شورای اسلامی شهر تهران تلفن: ۵۱۰۴۰۰۰۰ نمابر: ۹۶۰۹۰۴۰۹ کد پستی: ۱۱۱۴۷۶۴۸۱۱ www.shoratehran.ir

۱۰	کوچه فتحی	۱۷	شهید ولی اله خاسگر خانکی	*	بزرگراه شهید محلاتی، خیابان شهید عمو شیخ، بوستان آبان، کوچه شهید سپاهی زاده، کوچه فتحی	۱۴
۱۱	کوچه بوستان سوم	۱۳	شهید محمدحسین داستانی (با حفظ شماره)	*	بلوار ابوذر، خیابان بوستان، کوچه بوستان سوم	۱۴
۱۲	کوچه ساحل	۲۰	شهید محمد زارعین	*	خیابان شهید سعیدی، حدفاصل خیابان شهید صفری و شهید مخبر جنوبی، کوچه ساحل	۱۴
۱۳	کوچه شاهد ۳	۳۲	شهید علی اصغر زرد میهن (با حفظ شماره)	*	خیابان پیروزی، خیابان قیام، کوچه شاهد ۳	۱۴
۱۴	کوچه طالقانی	۸۳	شهید مجید زیر ک	*	خیابان نبرد، خیابان شهید جعفرنژاد، خیابان طالقانی	۱۴
۱۵	کوچه شهباز	۱	شهید محمد سعیدی	*	خیابان شهید شاه آبادی، خیابان لرستان، کوچه شهباز	۱۴
۱۶	کوچه هفتم غربی	۲۶	شهید سعید سلیمانی (با حفظ شماره)	*	بلوار ابوذر، قبل از پل اول، کوچه هفتم غربی	۱۴
۱۷	کوچه اول	۲۰۴۶	شهید سعید سیدی فضل الهی	*	خیابان شهید داورزنی، کوچه بنی اسد، کوچه شهید مهرعلی، کوچه اول	۱۴
۱۸	کوچه اول	۲۰۴۶	شهید حسین شهابی اناری	*	خیابان شهید داورزنی، کوچه بنی اسد، کوچه اول	۱۴
۱۹	کوچه کیهانی	۶	شهید علی صدیقیان	*	بزرگراه شهید محلاتی، خیابان تاجیک، کوچه کیهانی	۱۴
۲۰	کوچه نهم شرقی	۱۴	شهید میرحجت صفوی قلعه باغی (با حفظ شماره)	*	خیابان پیروزی، پرستار شمالی، حدفاصل بلوار ائمه اطهار و خیابان شهید احمدلو، کوچه نهم شرقی	۱۴
۲۱	کوچه حافظ	۸۳	شهید همایون ضیائی	*	خیابان شهید بروجردی، کوچه شهید مرتضوی، کوچه حافظ	۱۴
۲۲	کوچه مهناز	۱۰	شهید یوسف عبدالهی پور	*	خیابان پیروزی، خیابان نبرد، کوچه مهناز	۱۴
۲۳	کوچه جنت	۷	شهید جهانبخش عبدالعلی	*	خیابان ۱۷ شهریور، خیابان شهید شکوری، خیابان شهید محبی، کوچه جنت	۱۴

۲۴	کوچه ۲ غربی	۱۱۷	شهید اصغر طاهرطالاری (با حفظ شماره)	*	خیابان پیروزی، خیابان قیام جنوبی، کوچه ۲ غربی	۱۴

۱_ نرگس معدنی پور

۲_ سید احمد علوی

۳_ علیرضا نادعلی شهرستانکی

۴_ عَبدُالمُطَهَّر محمدخانی

۵_ محمودرضا کبیری یگانه