جمهوری اسلامی ایران

شورای اسلامی شهر تهران

شماره : ----------
تاریخ : ----------
پیوست : ----------

تاریخ:1404/08/17
شماره:
14665/171/3110/160
پیوست:2

بسم الله الرحمن الرحيم

به: جناب آقاي دكتر عليرضا زاكاني
شهردار محترم تهران

موضوع:مصوبه نامگذاري و تغيير نام بيست و دو (22) معبر عمومي شهر تهران

سلام عليكم؛

با عنايت به گزارش شماره 160/13901 مورخ 1404/08/07 كميسيون نامگذاري و تغيير نام معابر و اماكن عمومي شهر تهران (صورتجلسه پنجاه و چهارم دوره ششم) به پيوست مصوبه « نامگذاري و تغيير نام بيست و دو (22) معبر عمومي شهر تهران » مشتمل بر ماده واحده و نقشه‌هاي جانمايي پيوست را كه در سيصد و شصت و هفتمين جلسه رسمي شوراي اسلامي شهر تهران منعقده در تاريخ 1404/08/11 با اكثريت آراي موافق (هجده عضو) اعضاي شوراي اسلامي شهر تهران (از نوزده عضو حاضر در جلسه در زمان رأي گيري) به تصويب رسيده است، جهت اقدام قانوني ابلاغ مي‌نمايد. /م 3110/171

مهدی چمران
رئیس شورای اسلامی شهر تهران

رونوشت: - رئيس محترم مجمع نمايندگان استان تهران در مجلس شوراي اسلامي جهت استحضار و ابلاغ به نمايندگان محترم مردم تهران .
- فرماندار محترم تهران جهت استحضار.
- رئيس محترم شوراي اسلامي استان تهران جهت استحضار .
- رئيس محترم كميسيون نامگذاري و تغيير نام معابر و اماكن عمومي شهر تهران جهت استحضار.
- اعضاي محترم شوراي اسلامي شهر تهران جهت استحضار .
- رئيس محترم كميته تنقيح مصوبات شوراي اسلامي شهر تهران جهت استحضار .
- مدير محترم روابط عمومي و امور بين‌الملل شوراي اسلامي شهر تهران جهت استحضار .
-معاون نظارت و پيگيري اداره كل اداري و اجرايي شوراي اسلامي شهر تهران .
- دفتر هيات رئيسه و مصوبات (286 ن/6-شناسه : 3110/171).

شماره : .....
تاریخ : .....
پیوست : .....

جمهوری اسلامی ایران

شورای اسلامی شهر تهران

مشخصات مصوبه

عنوان :

« نامگذاری و تغییرنام بیست و دو (۲۲) معبر عمومی شهر تهران »

(مشتمل بر ماده واحده و نقشه جانمایی)

به انضمام گردش کار تصویب

شناسه مصوبه : ۱۷۱-۳۱۱۰

رده‌بندی مصوبه :(۶/۴۰۴/۳۶۷/۲)

مصوب سیصد و شصت و هفتمین جلسه رسمی

دوره ششم شورای اسلامی شهر تهران

به تاریخ یکشنبه یازدهم آبان ماه ۱۴۰۴

این مصوبه در سامانه جامع مصوبات شورای اسلامی شهر تهران به نشانی http://laws.tehran.ir قابل دسترسی است.

شناسه مصوبه: ۱۷۱-۳۱۱۰ **رده‌بندی مصوبه: ۶/۴۰۴/۳۶۷/۲**

مـاده واحده :

از تاریخ لازم الاجرا شدن این مصوبه بیست و دو (۲۲) معبر عمومی شهر تهران به شرح ذیل که موقعیت آن ها بر اساس نقشه های پیوست می باشد، نامگذاری یا تغییرنام داده می شوند. ۶/۴۰۴م ۳۱۱۰/۱۷۱

۱) تغییرنام کوچه شاهد ۵ در محدوده منطقه ۱۴ شهرداری تهران واقع در خیابان پیروزی، خیابان پاسدار گمنام، خیابان قیام جنوبی به نام **شهید غلامرضا علی عسگری (با حفظ شماره)** .

۲) تغییرنام کوچه اعتصامی در محدوده منطقه ۱۴ شهرداری تهران واقع در خیابان نبرد شمالی، خیابان شاه‌آبادی به نام **شهید محمدجواد علی هاشمی** .

۳) نامگذاری کوچه یکم شرقی در محدوده منطقه ۱۴ شهرداری تهران واقع در بلوار ابوذر حدفاصل پل دوم و سوم به نام **شهید سید محسن غریبیان (با حفظ شماره)** .

۴) تغییرنام کوچه اعتماد در محدوده منطقه ۱۴ شهرداری تهران واقع در خیابان پیروزی، خیابان شهید نجار محمودی به نام **شهید حمیدرضا فرامرزی** .

۵) تغییرنام کوچه فیروزه در محدوده منطقه ۱۴ شهرداری تهران واقع در میدان شهداء، خیابان شکوفه، خیابان ابن سینا به نام **شهید مهدی کریمی شهرابی** .

۶) تغییرنام کوچه شاهد یکم در محدوده منطقه ۱۴ شهرداری تهران واقع در بزرگراه شهید محلاتی، خیابان قیام جنوبی بلوار شاهد به نام **شهید مجتبی کشاورزی (با حفظ شماره)** .

۷) تغییرنام کوچه بوستان ۱۳ در محدوده منطقه ۱۴ شهرداری تهران واقع در بلوار ابوذر، خیابان گلستان ملی به نام **شهید رضا کاظمی (با حفظ شماره)** .

۸) تغییرنام کوچه زیبا در محدوده منطقه ۱۴ شهرداری تهران واقع در خیابان شهید رضایی تاجری، کوچه حاجی امیری به نام **شهید مسعود کوه خضری**.

۹) تغییرنام کوچه نهال در محدوده منطقه ۱۴ شهرداری تهران واقع در قیام شمالی، حدفاصل خیابان پاسدار گمنام و سوم شرقی به نام **شهید قنبر ماشی** .

۱۰) تغییرنام کوچه کشاورز در محدوده منطقه ۱۴ شهرداری تهران واقع در خیابان ۱۷ شهریور، خیابان کیامنش به نام **شهید محمدرضا محرابی** .

۱۱) تغییرنام کوچه ششم غربی در محدوده منطقه ۱۴ شهرداری تهران واقع در بلوار ابوذر حدفاصل پل دوم و سوم به نام **شهید فرهاد محمدی (با حفظ شماره)** .

۱۲) تغییرنام میدان کلانتری در محدوده منطقه ۱۴ شهرداری تهران واقع در خیابان شهید درودیان به نام **شهید حسین چلندری** .

شناسه مصوبه: ۳۱۱۰-۱۷۱ **رده‌بندی مصوبه: ۶/۴۰۴/۳۶۷/۲**

۱۳) تغییرنام کوچه بوستان ۹ در محدوده منطقه ۱۴ شهرداری تهران واقع در بلوار ابوذر حدفاصل پل دوم و سوم ، خیابان گلستان به نام **شهید علی مقرب (با حفظ شماره)** .

۱۴) تغییر نام کوچه مبارز در محدوده منطقه ۱۴ شهرداری تهران واقع در خیابان شهید داورزنی، خیابان شهید رسولی به نام **شهید سید یحیی مهدوی**.

۱۵) تغییر نام کوچه زنبق در محدوده منطقه ۱۴ شهرداری تهران واقع در بزرگراه شهید محلاتی، کوچه طالبی به نام **شهید محمد میرزایی** .

۱۶) تغییرنام کوچه نخست در محدوده منطقه ۱۴ شهرداری تهران واقع در خیابان خاوران، خیابان مشهد به نام **شهید سید قاسم یاسینی** .

۱۷) تغییرنام کوچه یاس در محدوده منطقه ۱۴ شهرداری تهران واقع در خیابان پیروزی، خیابان نبرد شمالی، کوچه شهید داوود آبادی به نام **شهید رضا یزدی** .

۱۸) تغییرنام کوچه طلوع در محدوده منطقه ۱۴ شهرداری تهران واقع در خیابان ۱۷ شهریور، خیابان کرمان، خیابان شهید شکوری، خیابان محبی به نام **شهیدان علیرضا و مسعود حاجی ابوالحسنی** .

۱۹) نامگذاری کوچه پنجم غربی در محدوده منطقه ۱۴ شهرداری تهران واقع در خیابان پیروزی، خیابان گلستان، حدفاصل پل اول و دوم به نام **شهیدان محمد و امیرحسین رستگار فرد (با حفظ شماره)** .

۲۰) تغییرنام خیابان سارا در محدوده منطقه ۱۴ شهرداری تهران واقع در بلوار ابوذر، پل سوم، خیابان ربذه شمالی به نام **شهید ابراهیم خانی** .

۲۱) تغییرنام کوچه گلشن در محدوده منطقه ۱۴ شهرداری تهران واقع در خیابان پاسدار گمنام، خیابان شهید تکیه اکبر آبادی شمالی به نام **شهید حسن حسنی** .

۲۲) نامگذاری میدان جدیدالاحداث در محدوده منطقه ۱۴ شهرداری تهران واقع در ابتدای خیابان الله اکبر به نام **شهیدان مهدی و محمدعلی قیاسی** .

۱	خیابان پیروزی، خیابان پاسدار گمنام، خیابان قیام جنوبی، کوچه شاهد ۵ - ۱۴	شهید غلامرضا علی عسگری (با حفظ شماره)

۲	خیابان نبرد شمالی، خیابان شاه آبادی، کوچه اعتصامی - ۱۴	شهید محمدجواد علی هاشمی

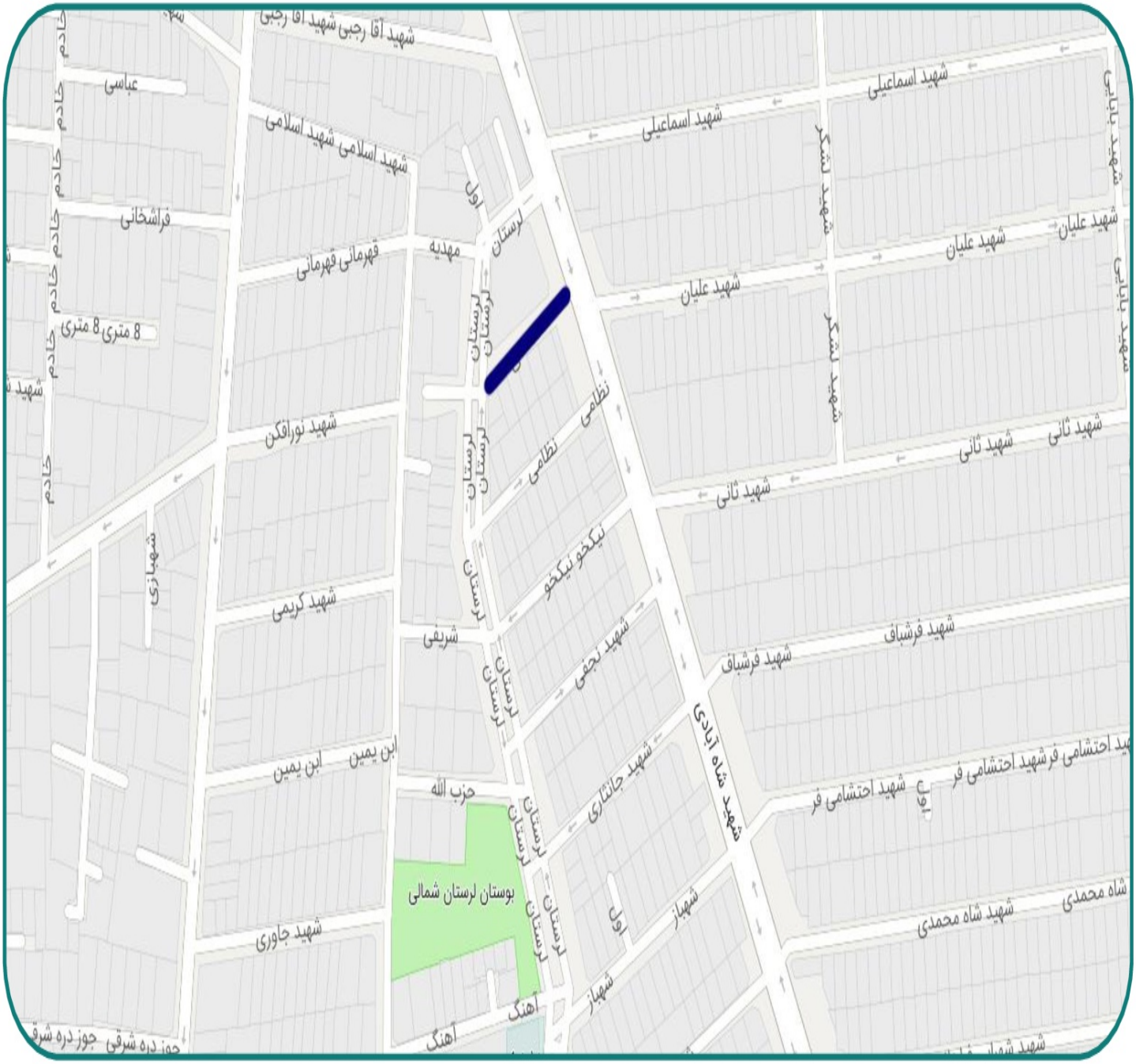

۳

بلوار ابوذر، حدفاصل پل دوم و سوم، کوچه یکم شرقی – ۱۴

شهید سید محسن غریبیان
(با حفظ شماره)

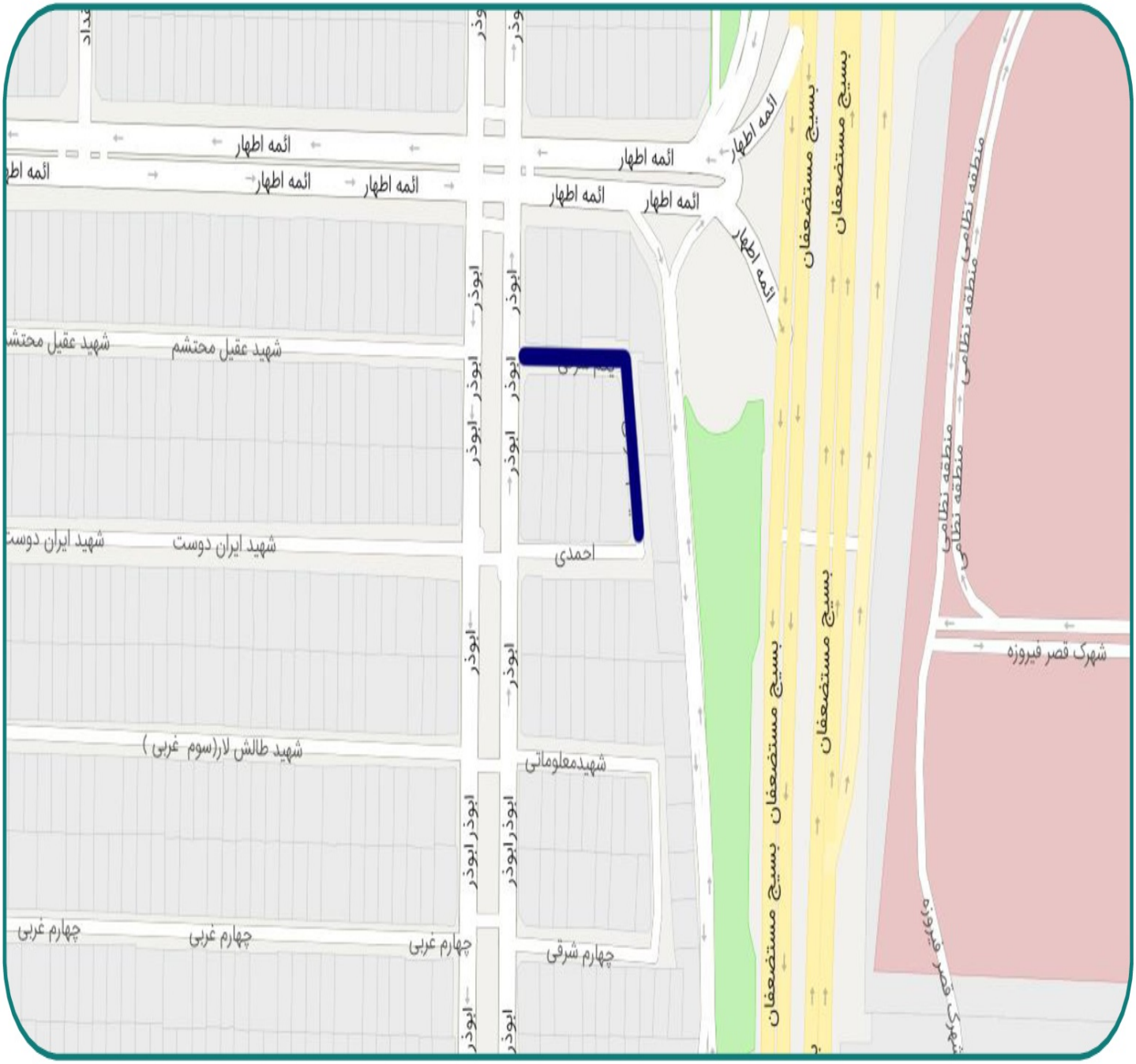

۴

خیابان پیروزی، خیابان شهید نجار محمودی، کوچه اعتماد – ۱۴

شهید شهید حمیدرضا فرامرزی

۵

میدان شهدا، خیابان شکوفه، خیابان ابن سینا، کوچه فیروزه – ۱۴

شهید مهدی کریمی شهرابی

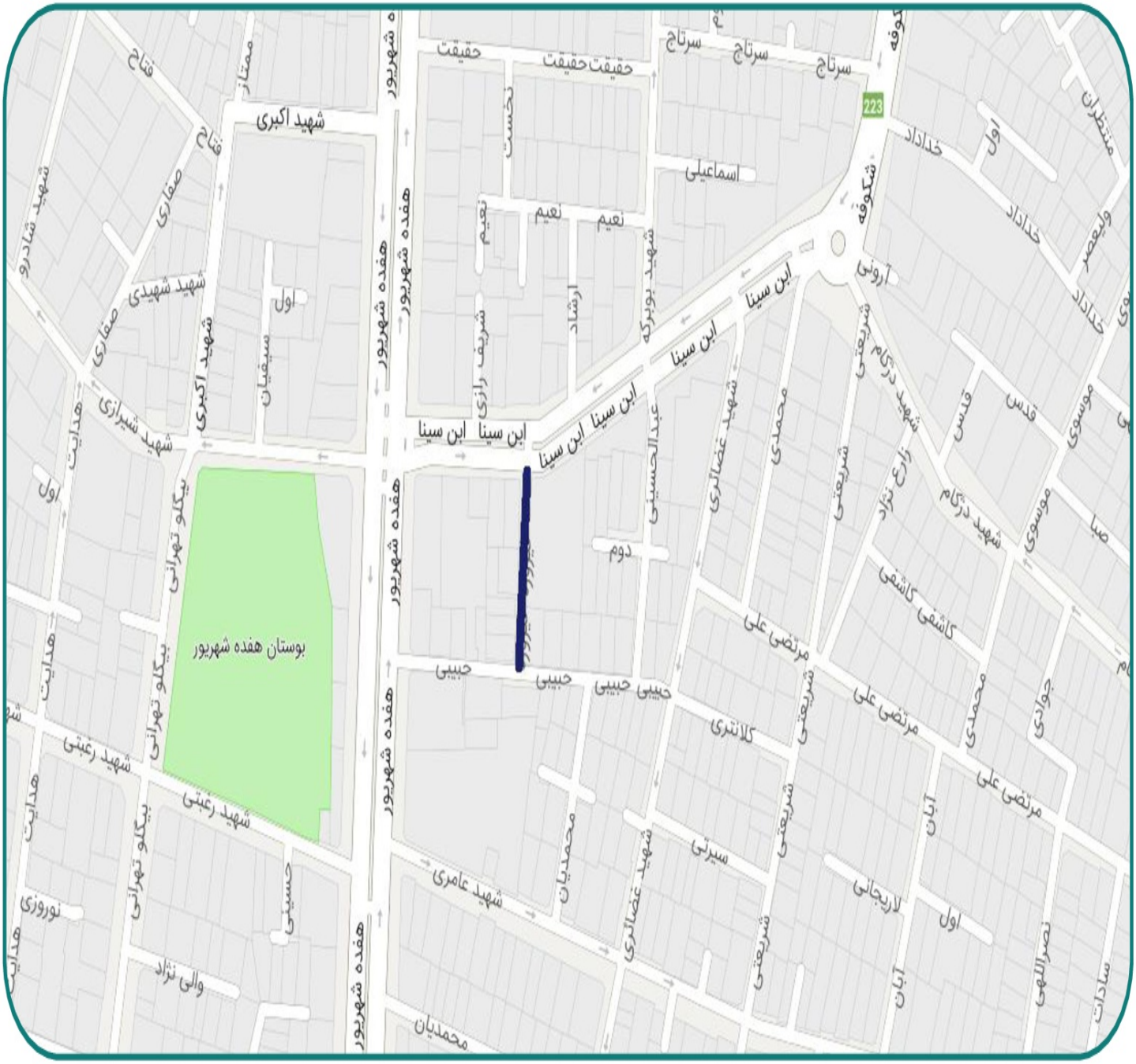

۶

بزرگراه شهید محلاتی، خیابان قیام جنوبی، بلوار شاهد، کوچه یکم – ۱۴

شهید مجتبی کشاورزی
(با حفظ شماره)

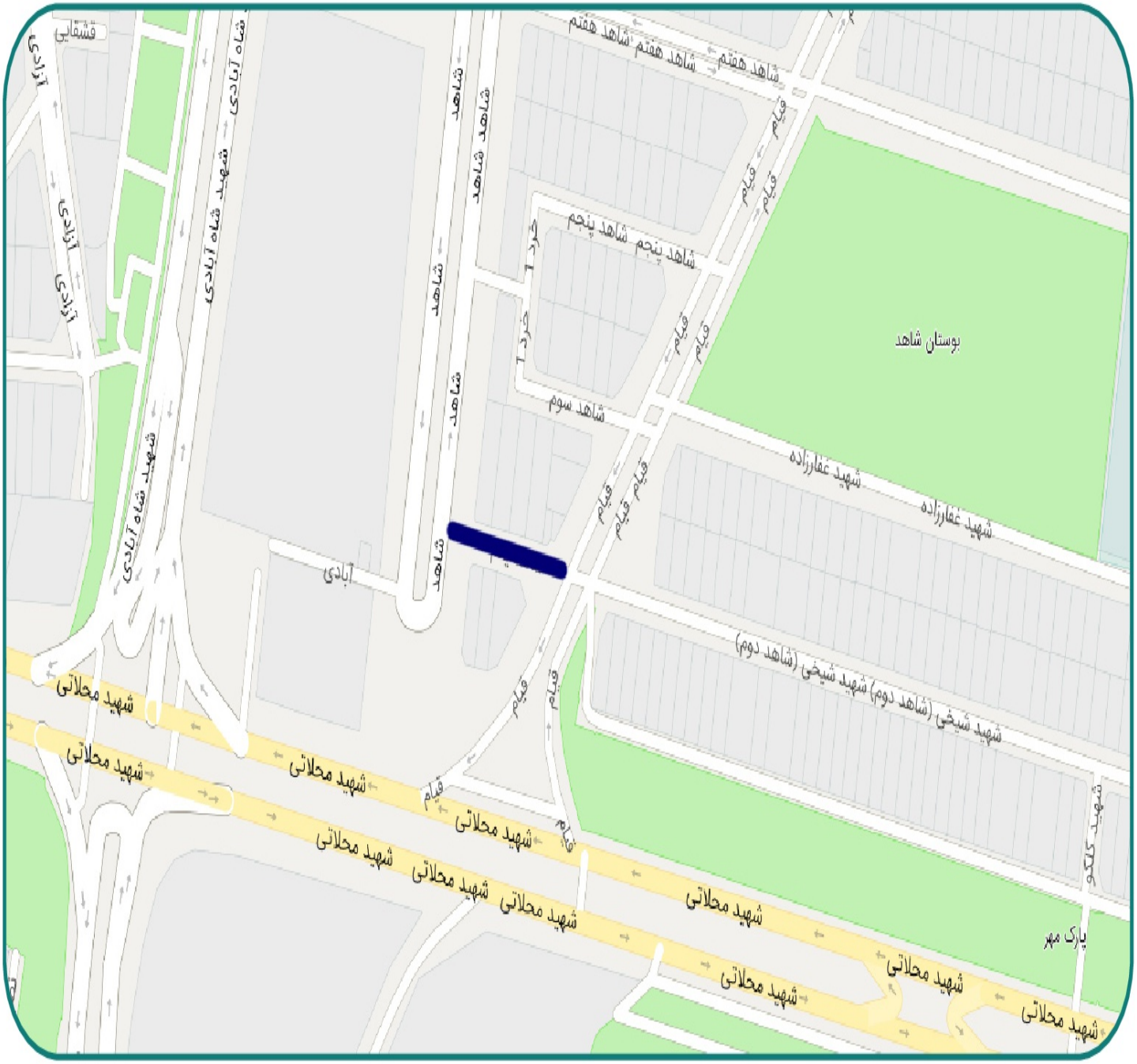

۷

بلوار ابوذر، خیابان گلستان، کوچه بوستان ۱۳ – ۱۴

شهید رضا کاظمی

(با حفظ شماره)

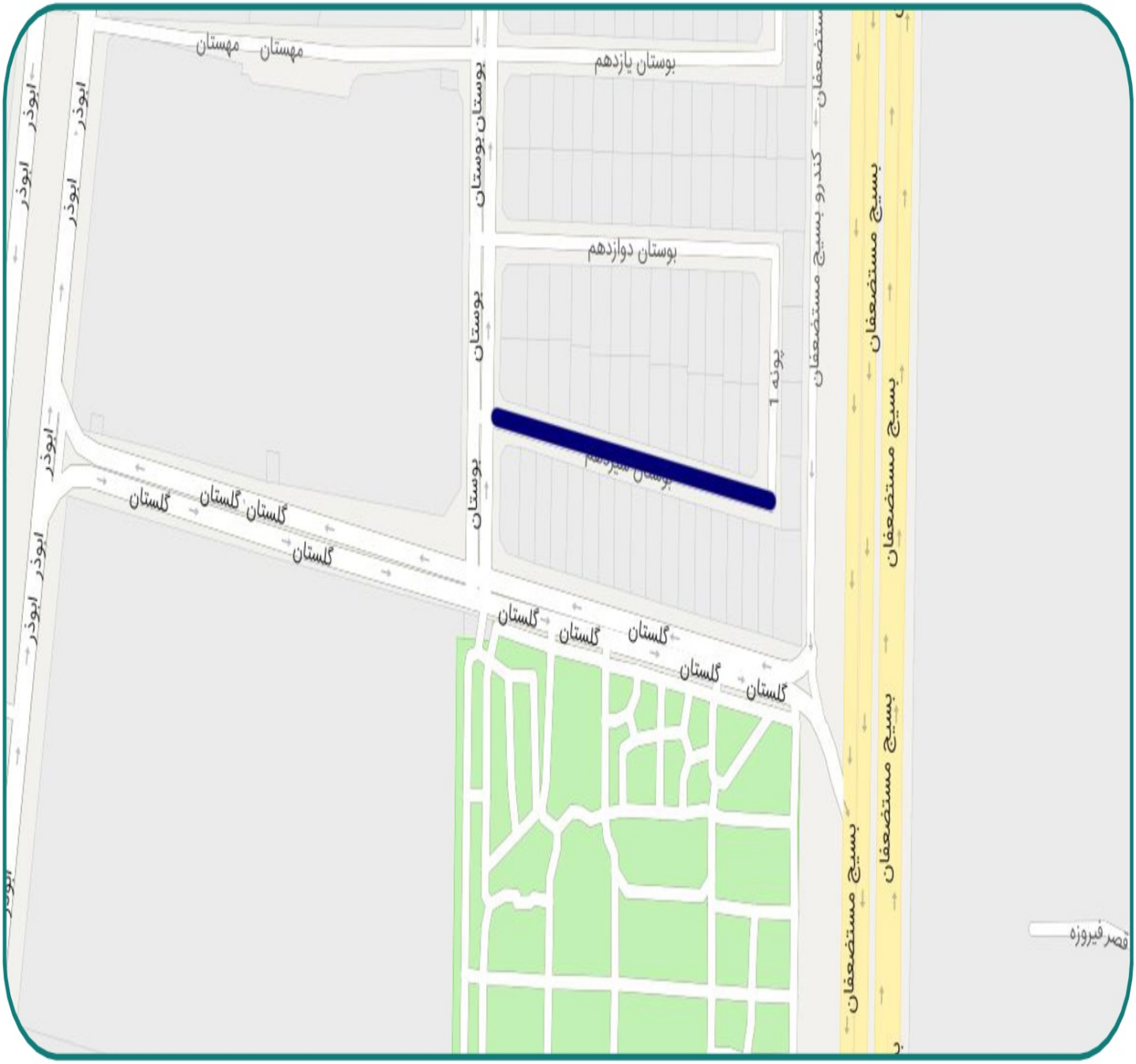

۸	خیابان شهید رضایی تاجری، کوچه حاجی امیری، کوچه زیبا - ۱۴	شهید مسعود کوه خضری

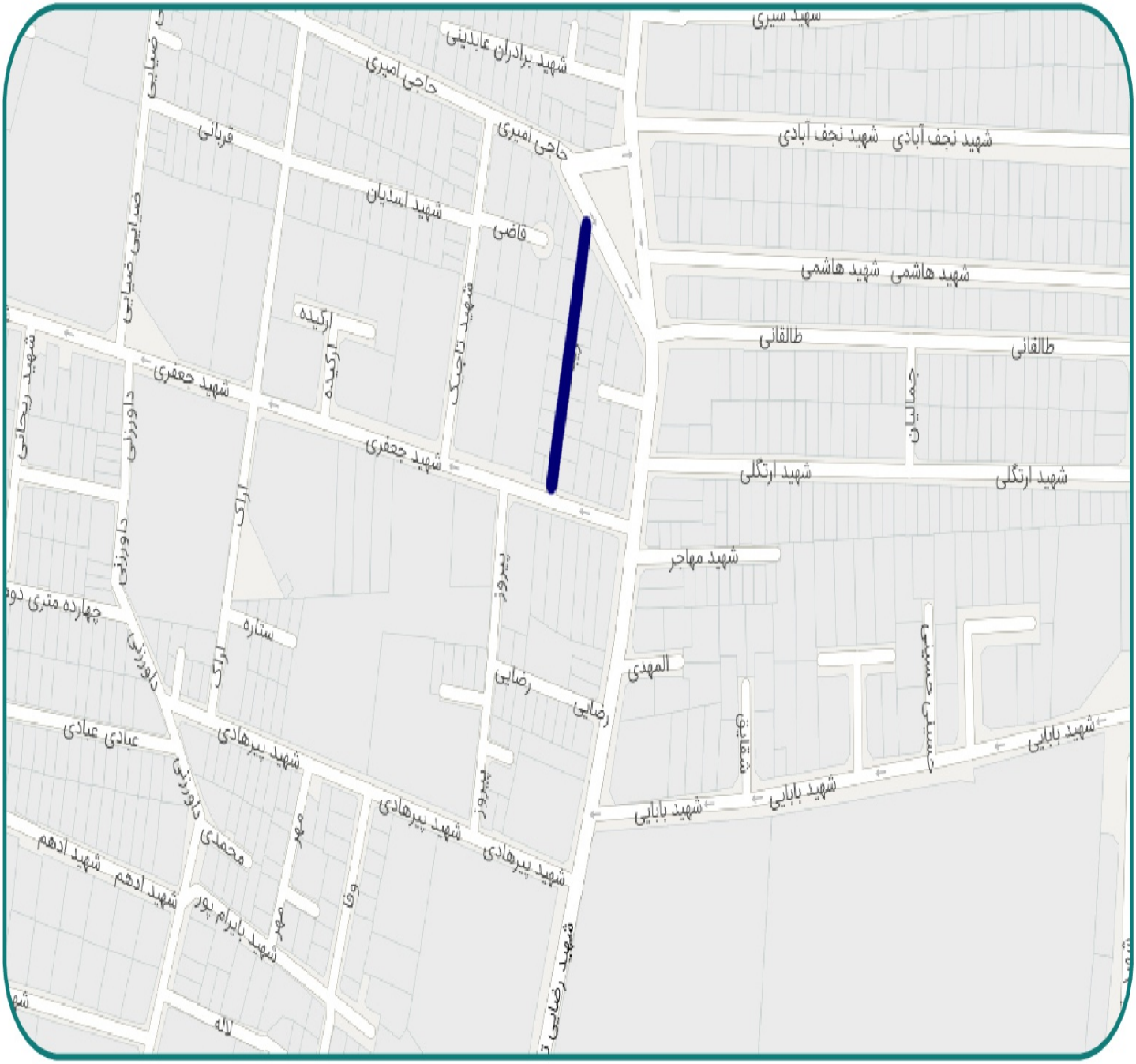

۹	خیابان قیام شمالی، حدفاصل خیابان پاسدار گمنام و سوم شرقی، کوچه نهال – ۱۴	شهید قنبر ماشی

۱۰	خیابان ۱۷ شهریور، خیابان کیامنش، کوچه کشاورز - ۱۴	شهید محمدرضا محرابی

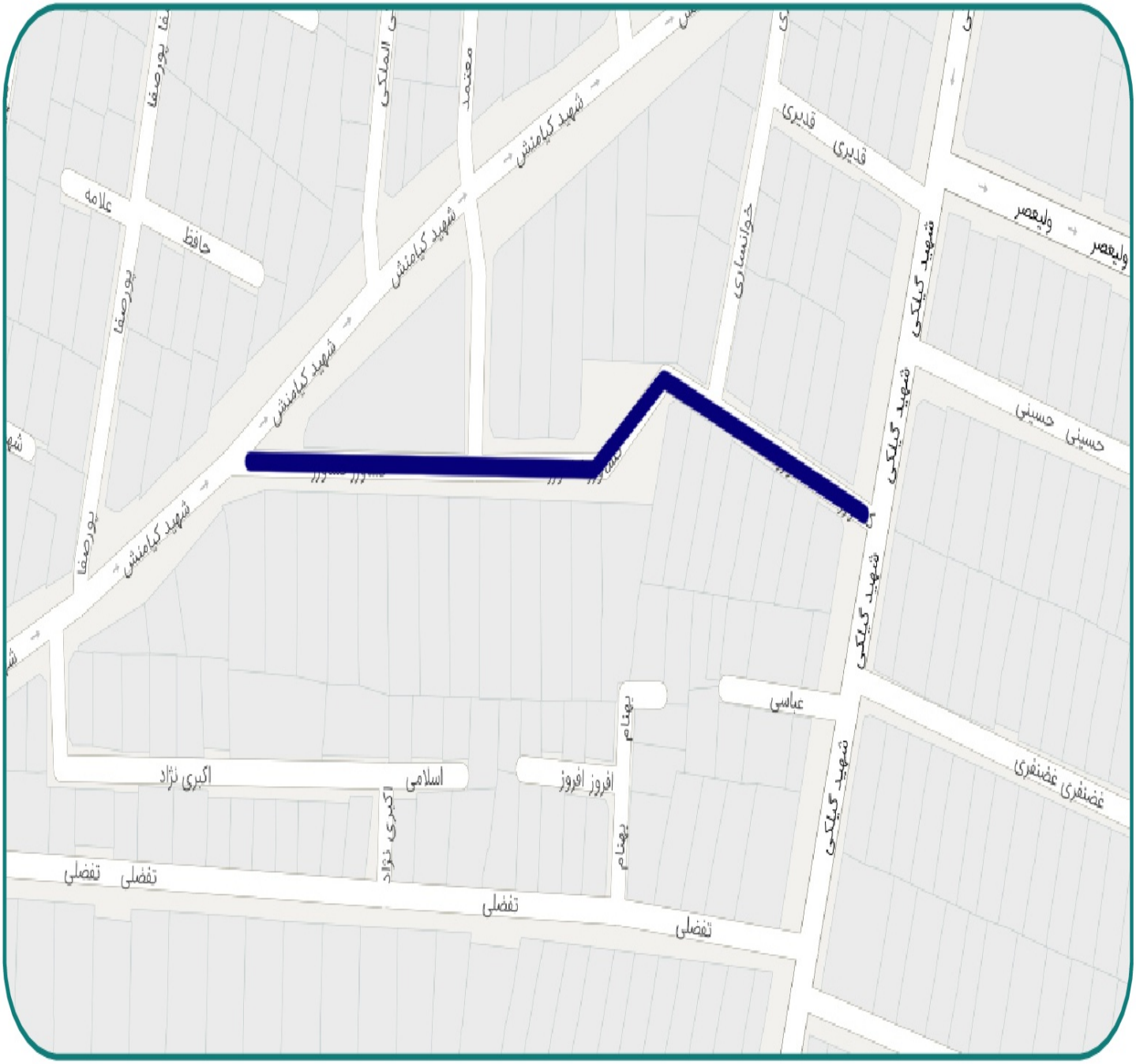

۱۱

بلوار ابوذر، حدفاصل پل دوم و سوم، کوچه ششم شرقی – ۱۴

شهید فرهاد محمدی

(با حفظ شماره)

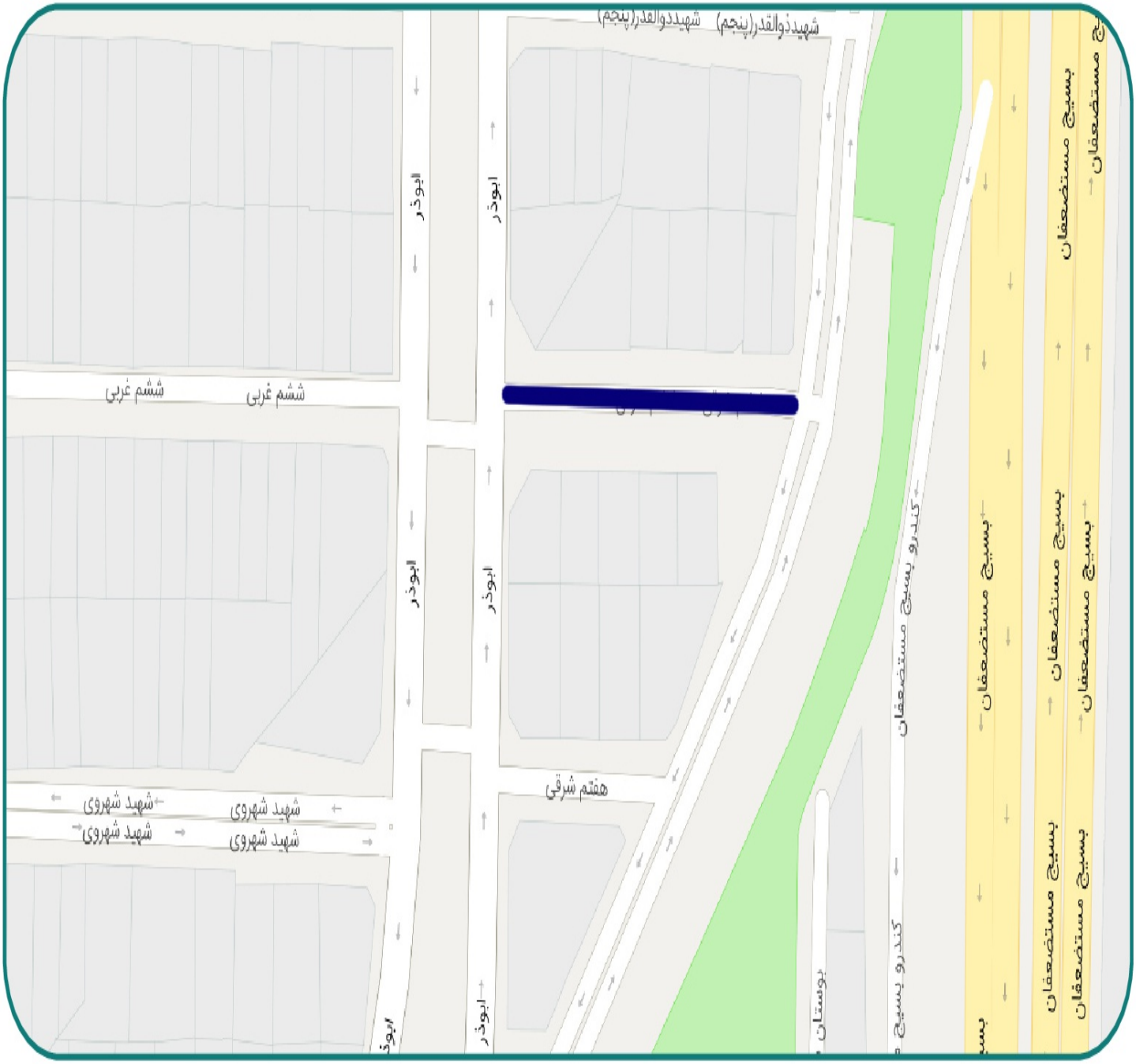

۱۲	خیابان شهید درودیان، میدان کلانتری - ۱۴	شهید حسین چلندری

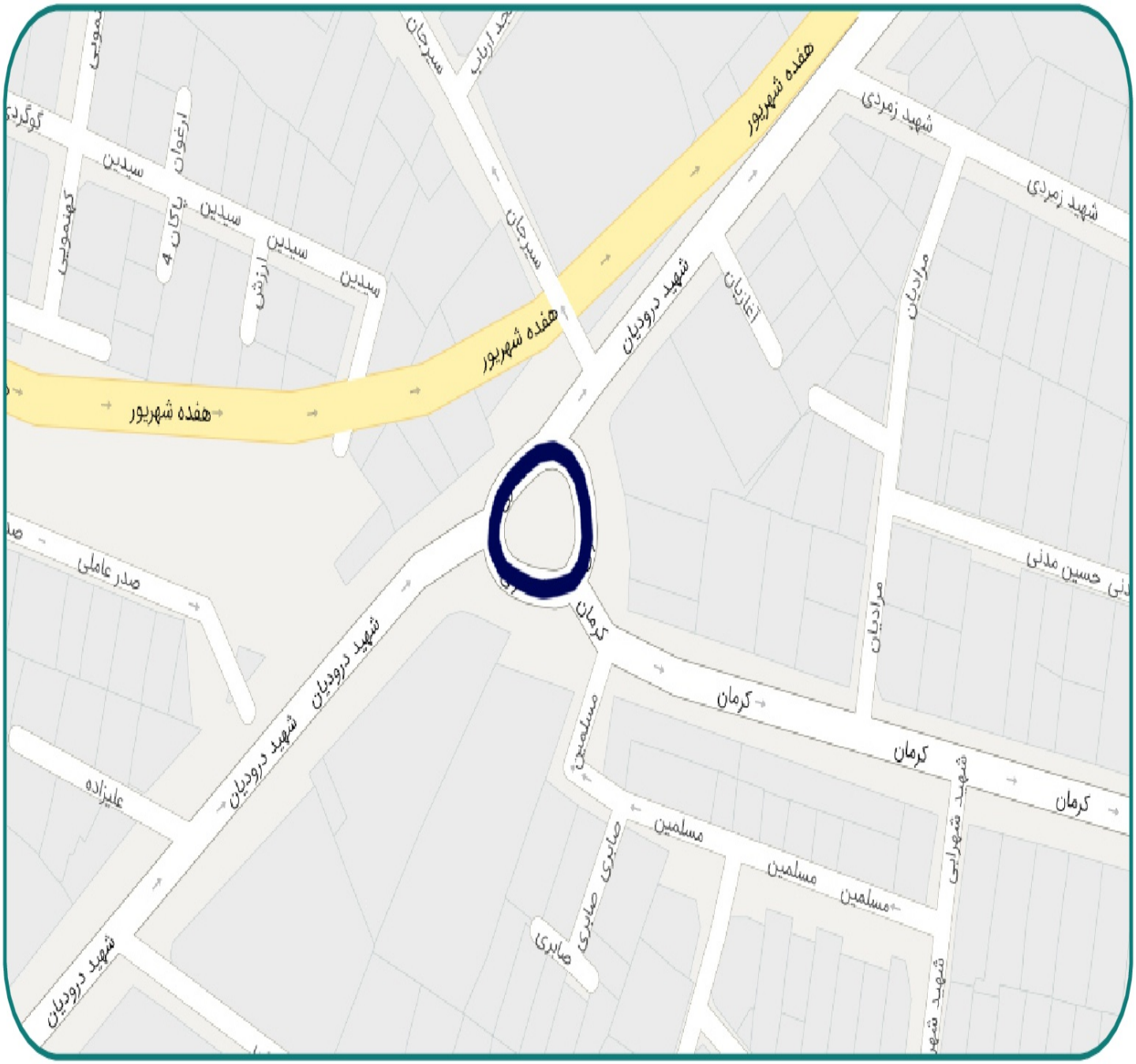

۱۳

بلوار ابوذر، حدفاصل پل دوم و سوم، خیابان گلستان، کوچه بوستان ۹ – ۱۴

شهید علی مقرب
(با حفظ شماره)

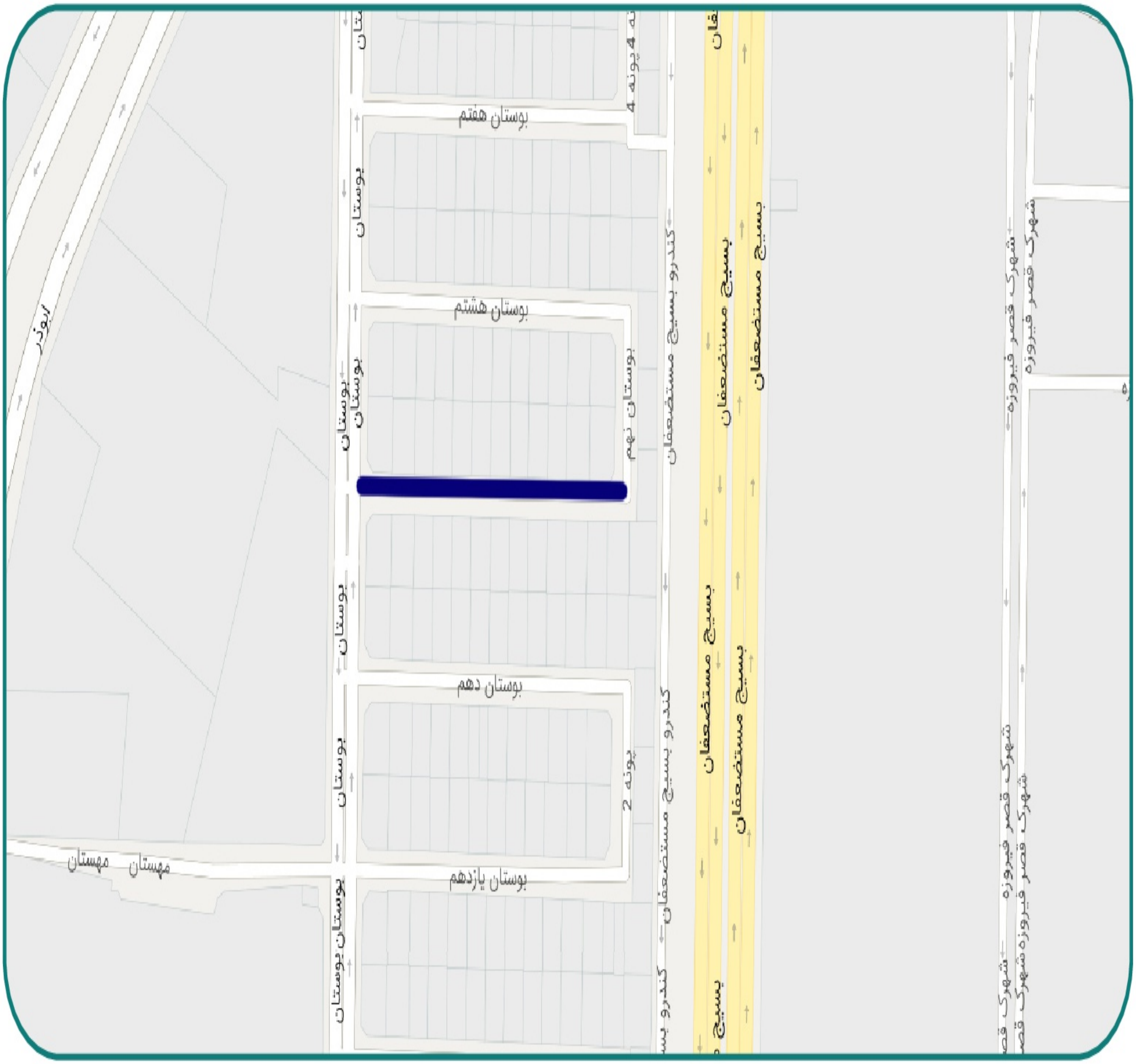

۱۴	خیابان شهید داورزنی، خیابان شهید رسولی، کوچه مبارز - ۱۴	شهید سید یحیی مهدوی

۱۵	بزرگراه شهید محلاتی، کوچه طالبی، کوچه زنبق – ۱۴	شهید محمد میرزایی

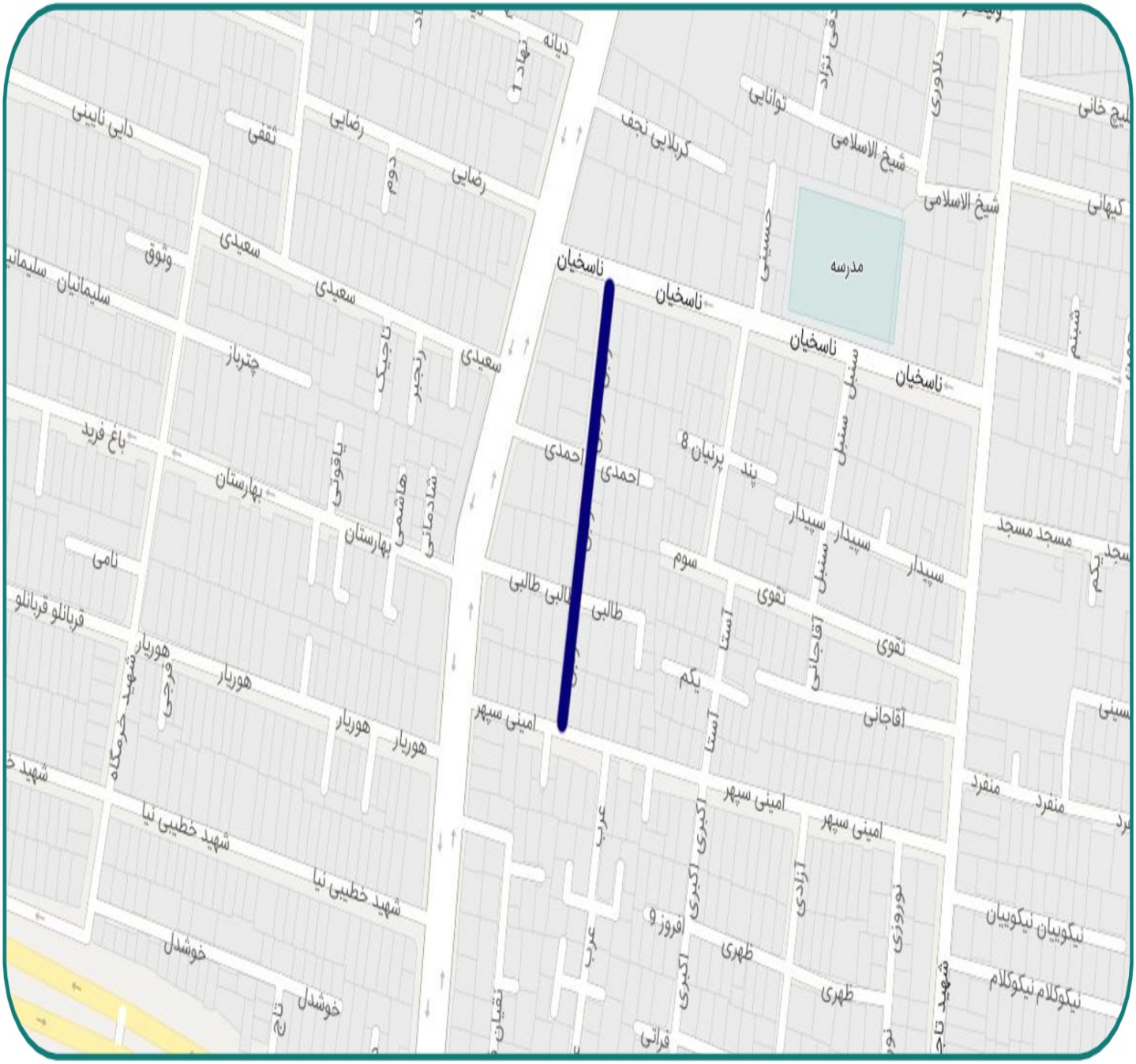

۱۶

خیابان خاوران، خیابان مشهد، کوچه نخست – ۱۴

شهید سید قاسم یاسینی

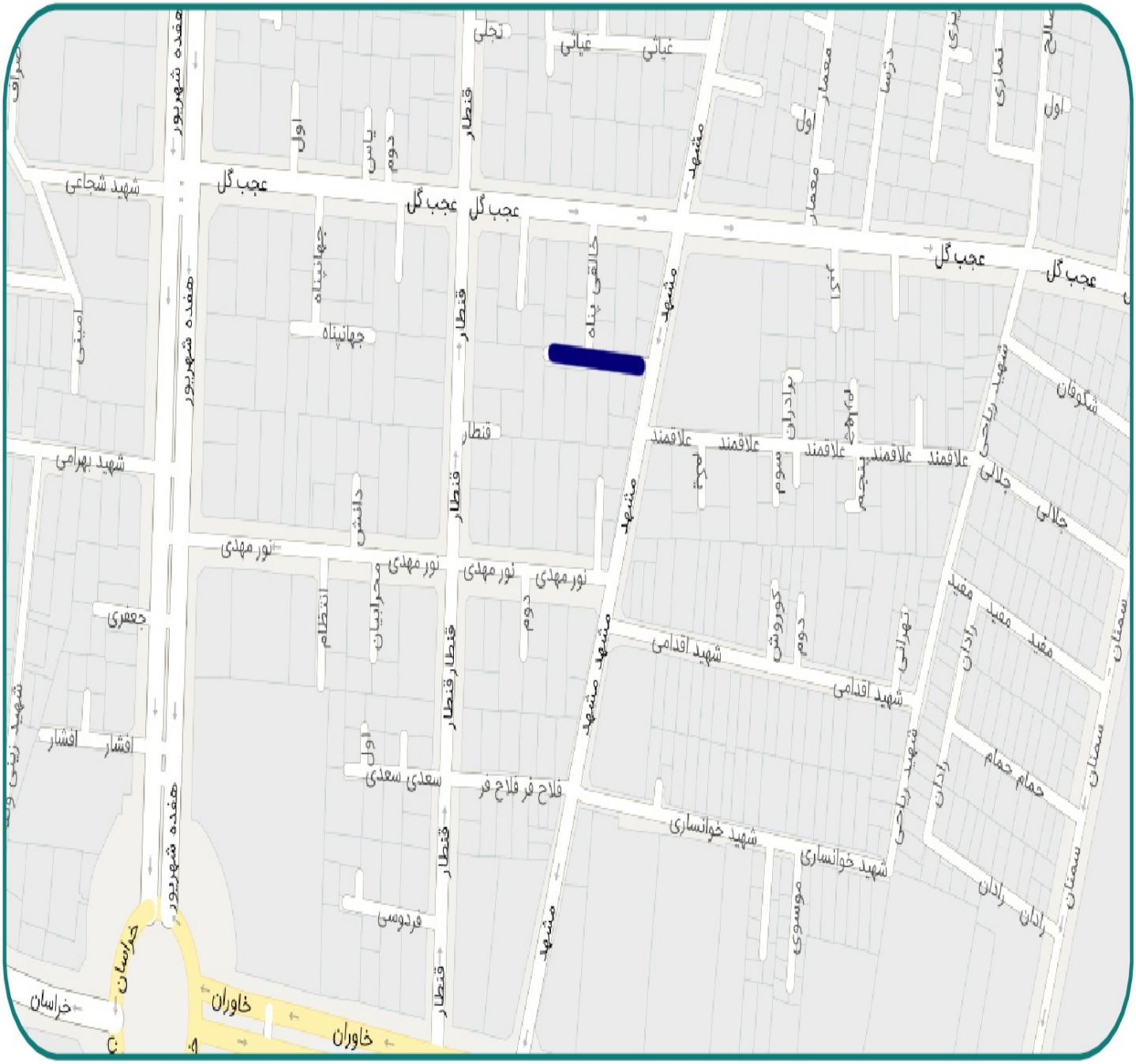

۱۷	خیابان پیروزی، نبرد شمالی، شهید داوودآبادی، کوچه یاس - ۱۴	شهید رضا یزدی

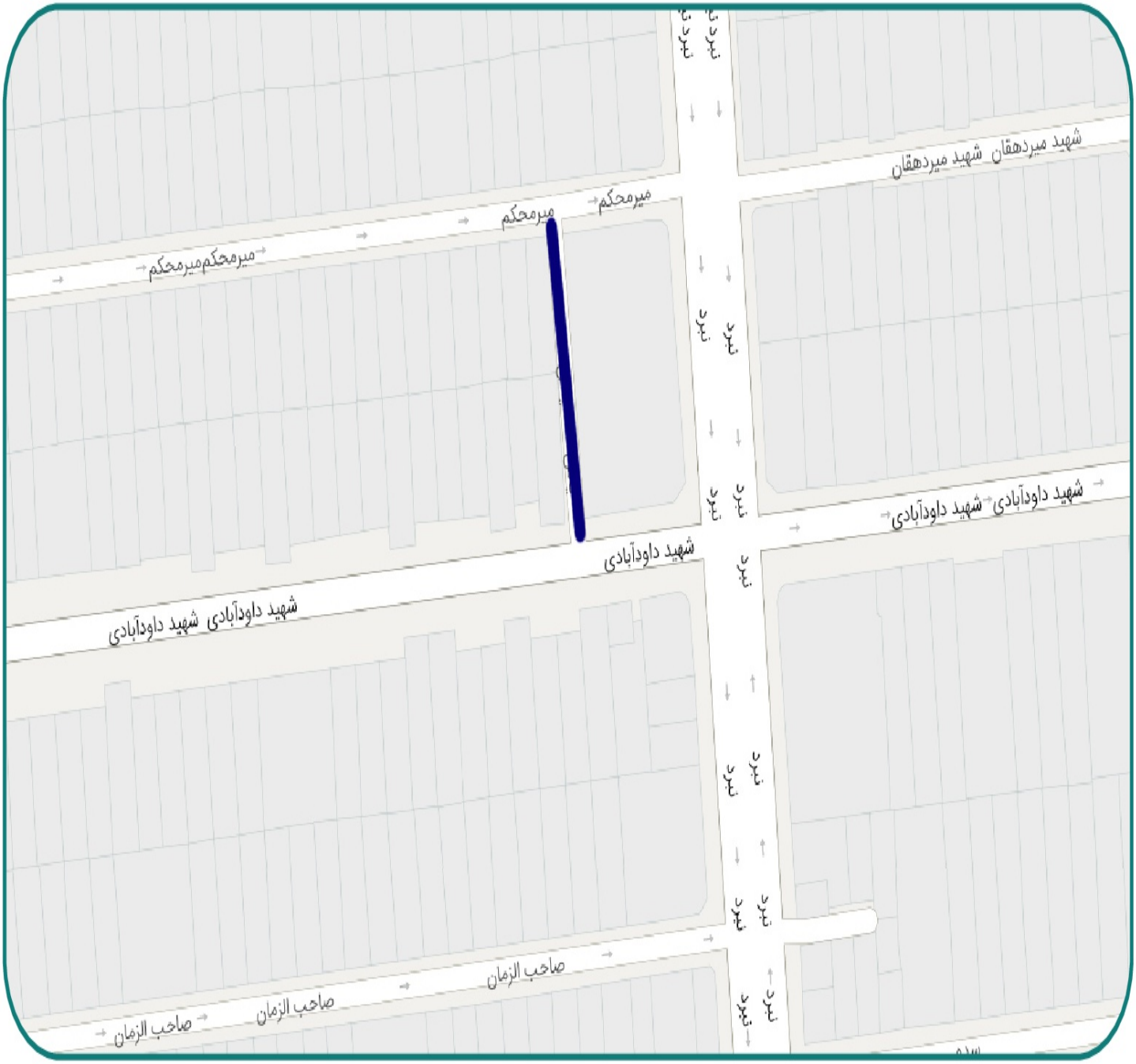

۱۸

خیابان ۱۷ شهریور، خیابان کرمان، خیابان شهید شکوری، خیابان محبی، کوچه طلوع - ۱۴

شهیدان علیرضا و مسعود حاجی ابوالحسنی

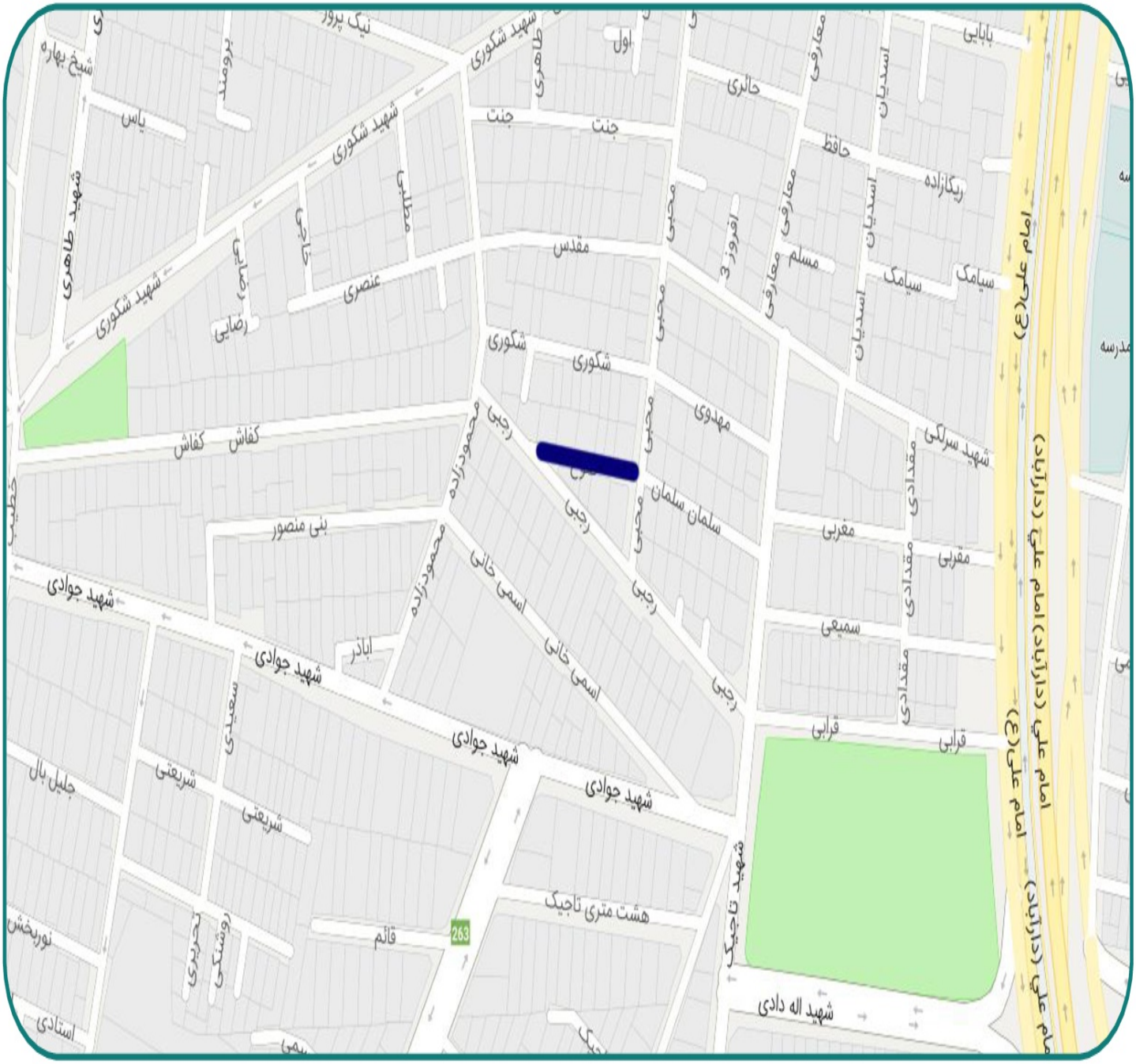

۱۹

خیابان پیروزی ، خیابان گلستان، حدفاصل پل اول و دوم، کوچه پنجم غربی – ۱۴

شهیدان محمد و امیرحسین رستگارفرد
(با حفظ شماره)

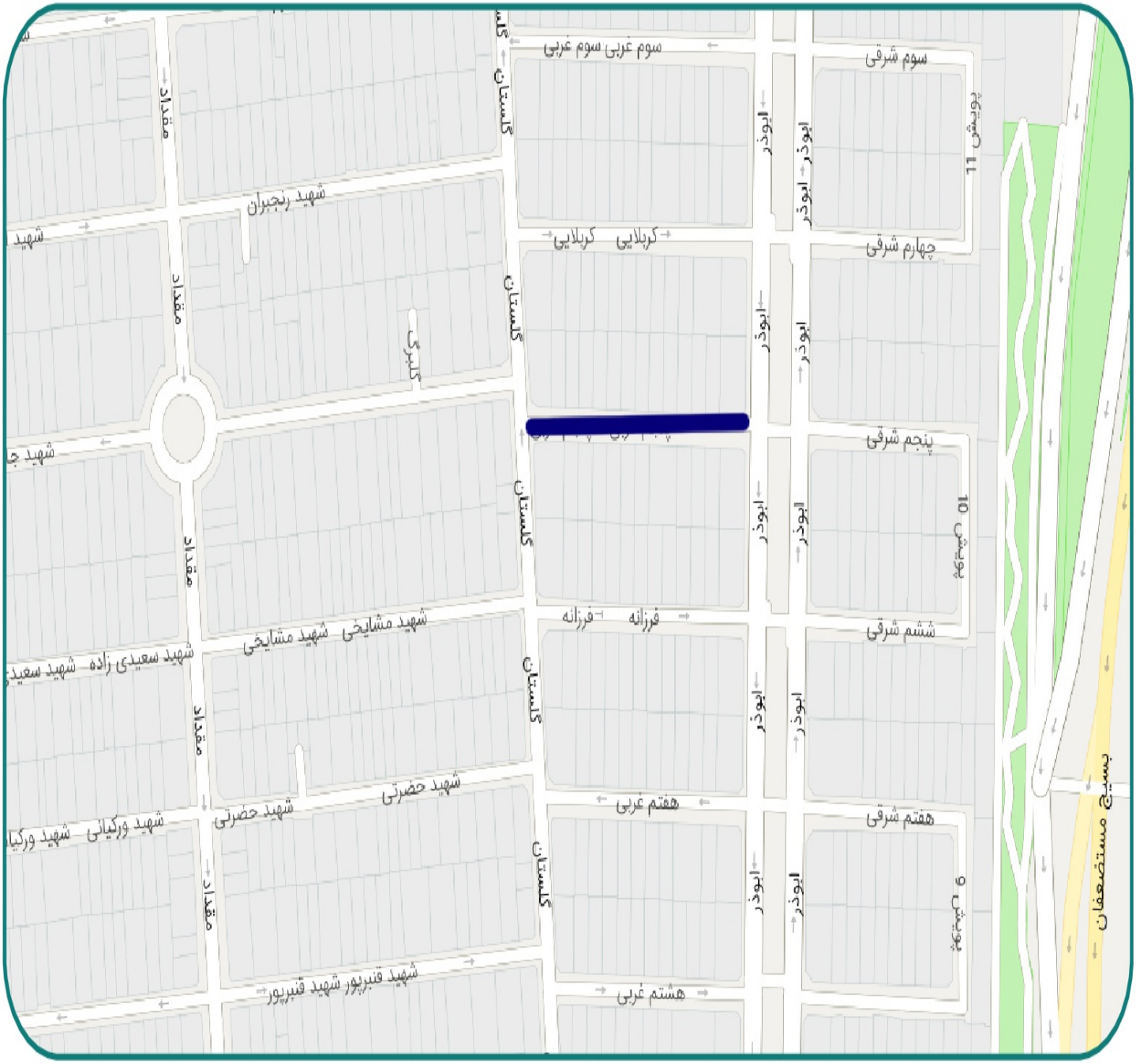

۲۰	بلوار ابوذر، پل سوم، خیابان ربذه شمالی، خیابان سارا – ۱۴	شهید ابراهیم خانی

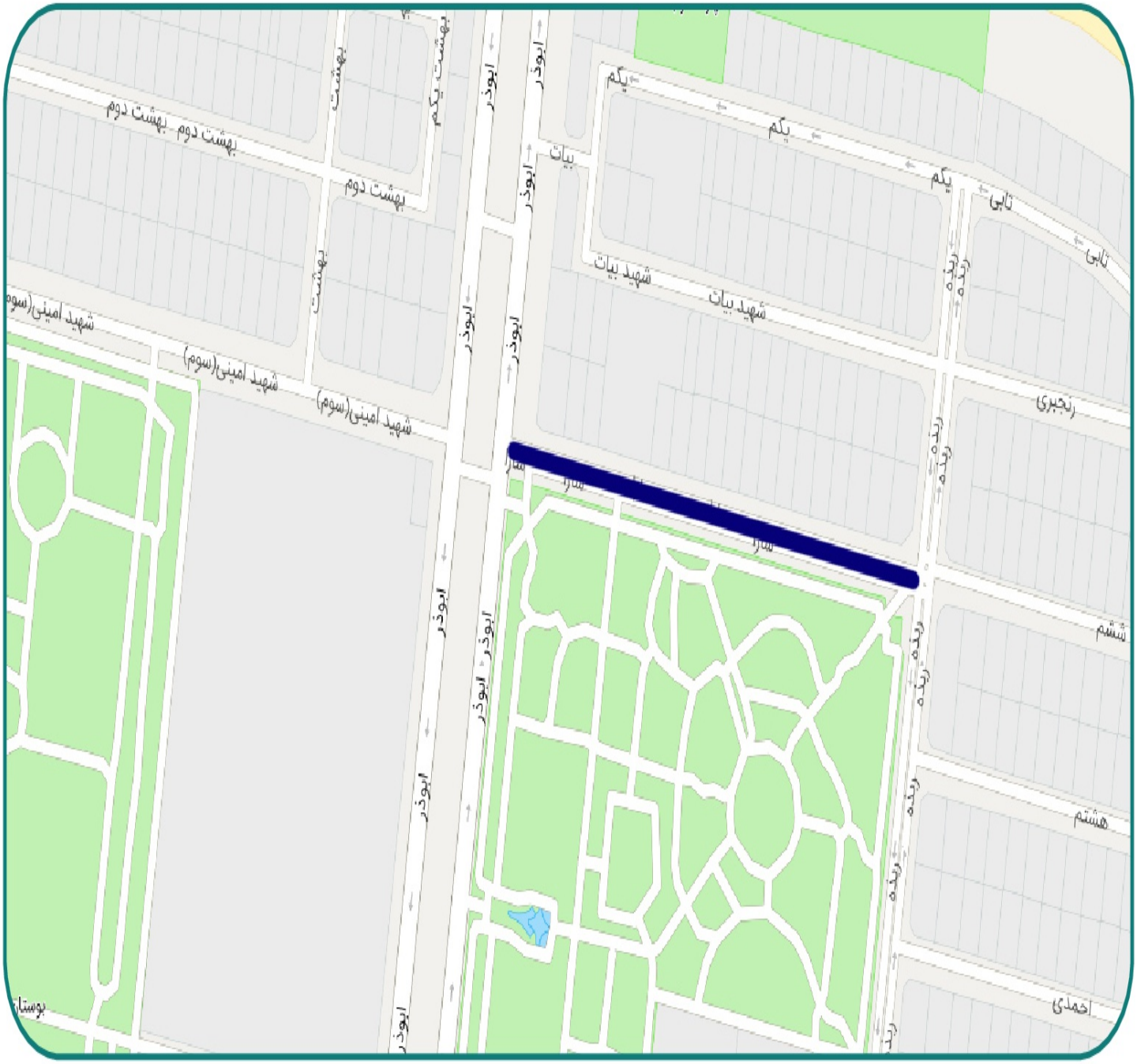

۲۱	خیابان پاسدار گمنام، تکیه اکبرآبادی شمالی، کوچه گلشن – ۱۴	شهید حسن حسنی

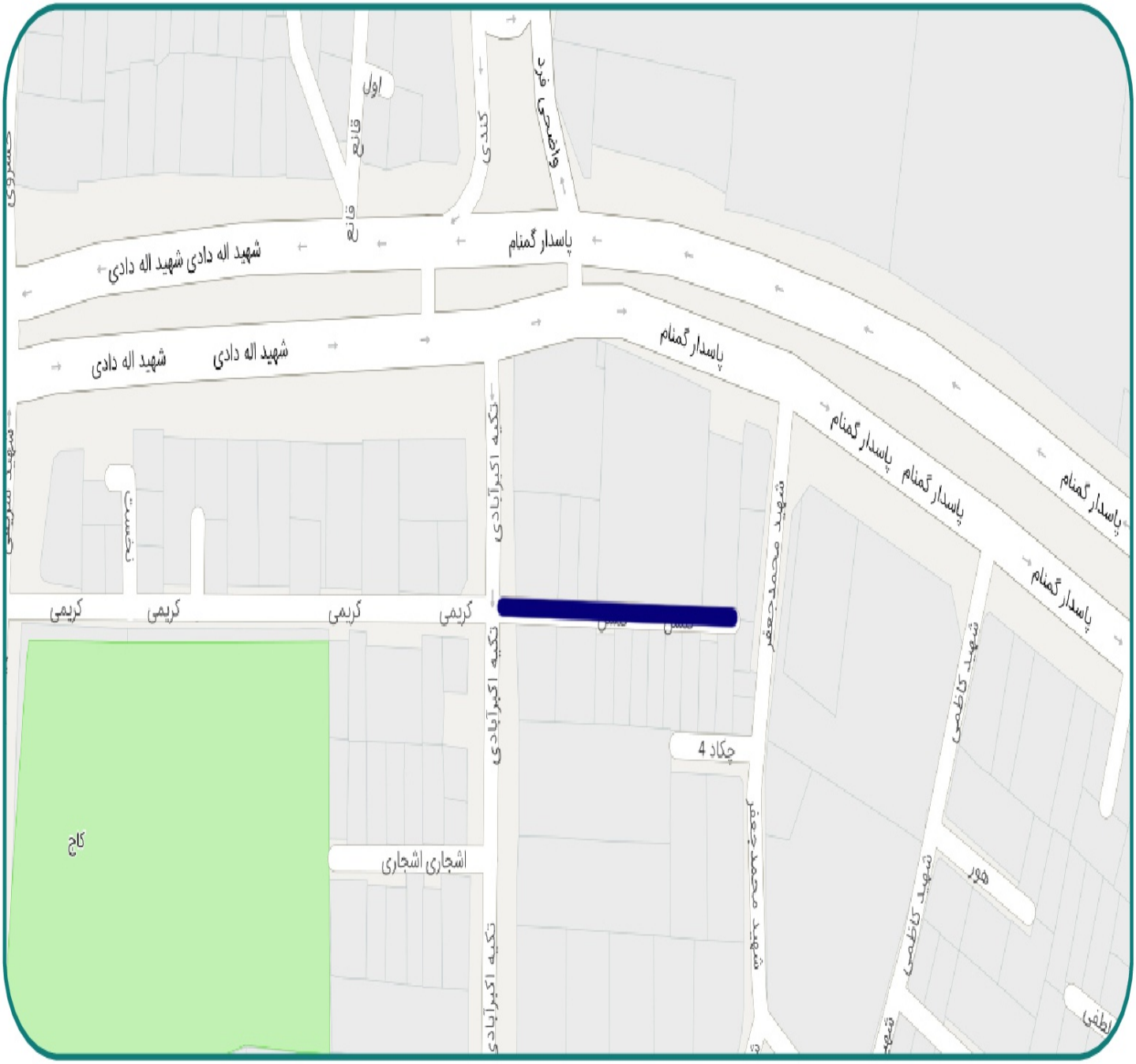

۲۲

ابتدای خیابان الله اکبر، میدان جدید الاحداث – ۱۴

شهیدان مهدی و محمدعلی قیاسی

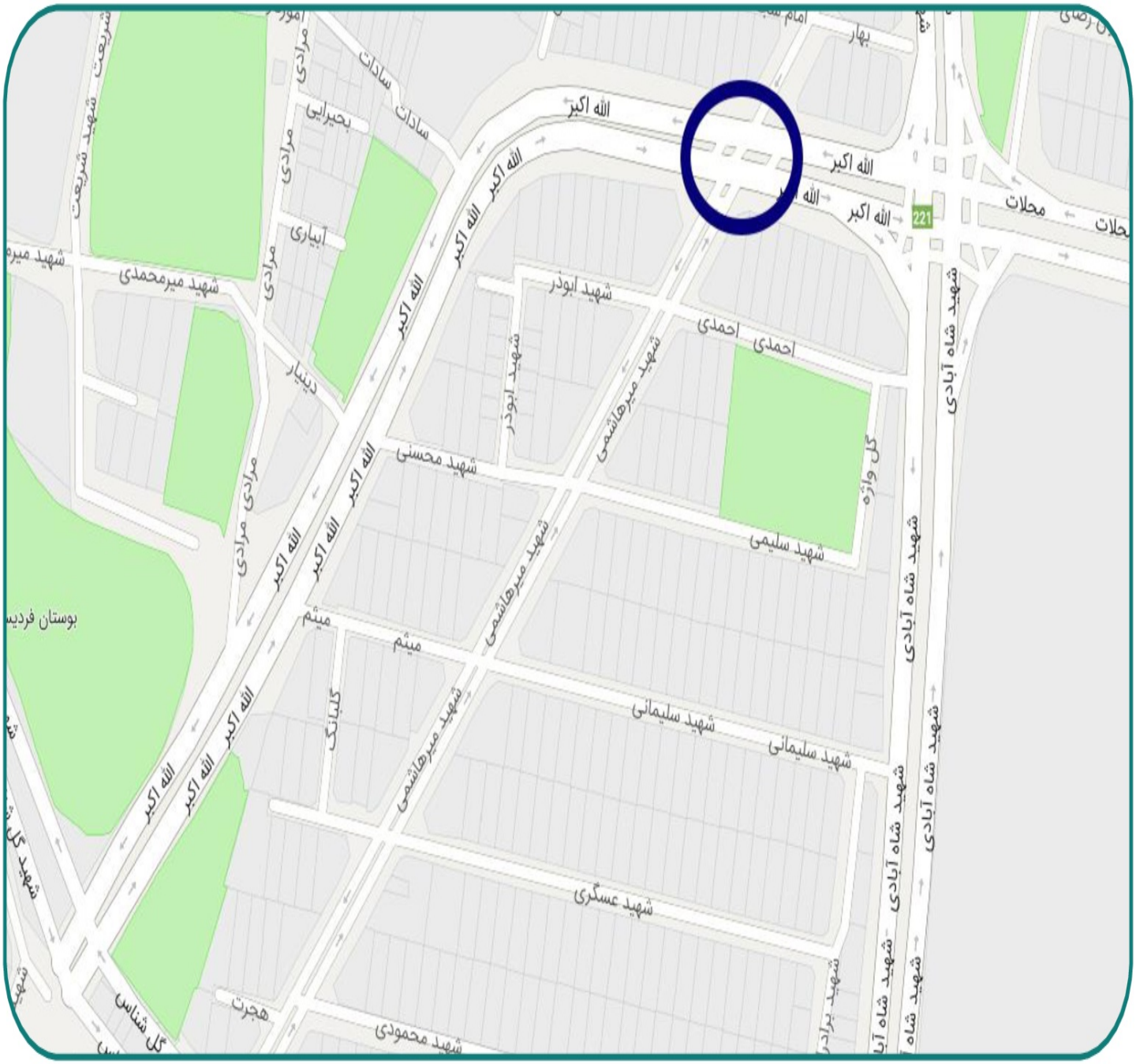

شناسه مصوبه: ۱۷۱-۳۱۱۰ **رده‌بندی مصوبه: ۶/۴۰۴/۳۶۷/۲**

گردش کار تصویب

در اجرای مفاد بند بیست و چهارم (۲۴) ماده یکصد و هفتم (۱۰۷) قانون تشکیلات، وظایف و انتخابات شوراهای اسلامی کشور و انتخاب شهرداران و دهیاران مصوب ۱۳۷۵/۳/۱ و اصلاحات و الحاقات بعدی آن آیین نامه نامگذاری و تغییر نام معابر و اماکن عمومی شهر تهران مصوب شصت و پنجمین جلسه دوره اول شورای اسلامی شهر تهران مورخ ۱۳۷۹/۱/۲۳ و مصوبه اصلاحی آیین نامه مذکور - ابلاغی به شماره ۱۶۰/۱۱۸۶/۱۸۹۴۱ مورخ ۸۷/۱۱/۲۴، گزارش پنجاه و چهارمین جلسه کمیسیون نامگذاری منعقده در تاریخ ۱۴۰۴/۰۷/۲۲ (دوره ششم) به شماره ۱۶۰/۱۳۹۰۱ مورخ ۱۴۰۴/۰۸/۰۷ در سیصد و شصت و هفتمین جلسه رسمی شورای اسلامی شهر تهران منعقده در تاریخ ۱۴۰۴/۰۸/۱۱ مطرح و مورد بررسی قرارگرفت و کلیه موارد با اکثریت آرای موافق (هجده رای) اعضای شورای اسلامی شهر تهران (از نوزده عضو حاضر در جلسه در زمان رأی گیری) به تصویب رسید. /م ۱۷۱/۳۱۱۰/۲۸۶ن/۶

جمهوری اسلامی ایران

شورای اسلامی شهر تهران

شماره : ۱۶۰/۱۳۹۰۱
تاریخ : ۱۴۰۴/۰۸/۰۷
پیوست : ۲

رئیس محترم شورای اسلامی شهر تهران - جناب آقای مهدی چمران

موضوع: صورتجلسه پنجاه و چهارمین نشست کمیسیون نامگذاری و تغییر نام معابر و اماکن عمومی شهر تهران

باسلام

احتراماً، صورتجلسه و ضمائم پنجاه و چهارمین نشست کمیسیون نامگذاری و تغییر نام معابر و اماکن عمومی شهر تهران (سیصد و شصت و پنجمین جلسه متوالی) که در تاریخ ۱۴۰۴/۰۷/۲۲ برگزار گردید، جهت طرح در صحن علنی شورای اسلامی شهر تهران به پیوست تقدیم می گردد.

نرگس معدنی پور
عضو و رئیس کمیته نامگذاری
شورای اسلامی شهر تهران

رونوشت: اعضای محترم کمیسیون نامگذاری و تغییر نام معابر و اماکن عمومی شهر تهران جهت استحضار
دبیر کمیسیون فرهنگی و اجتماعی شورای اسلامی شهر تهران - اعظم محمدیان جهت اطلاع
معاون مصوبات اداره کل اداری و اجرایی و رئیس دفتر هیئت رئیسه شورای اسلامی شهر تهران - محمد باقری جهت اطلاع
مسئول دفتر خانم معدنی پور - فرزاد رضانوازسردها جهت اطلاع

نشانی : ضلع جنوبی پارک شهر، خیابان بهشت، ساختمان شورای اسلامی شهر تهران تلفن : ۵۱۰۴۰۰۰۰ صندوق پستی ۴۳۸۹ - ۱۱۱۵۵ www.shoratehran.ir

جمهوری اسلامی ایران

شورای اسلامی شهر تهران

شماره: .....

تاریخ: .....

پیوست: .....

بسمه تعالی

"صورتجلسه مصوبات کمیسیون نامگذاری و تغییر نام معابر و اماکن عمومی شهر تهران"

پنجاه و چهارمین جلسه دوره ششم (سیصد و شصت و پنجمین جلسه متوالی)

در اجرای بند بیست و چهارم (۲۴) ماده هشتاد (۸۰) قانون تشکیلات، وظایف و انتخابات شوراهای اسلامی کشور و انتخاب شهرداران مصوب ۱۳۷۵/۳/۱ و اصلاحات بعدی آن و مستند به مصوبه آئین نامه نامگذاری و تغییر نام معابر و اماکن عمومی شهر تهران مصوب به ۱۳۷۹/۱/۲۳ ابلاغی به شماره ۱۶۰/۶۱/۸۸۰ به تاریخ ۱۳۷۹/۱/۲۴ و اصلاحات بعدی آن، پنجاه و چهارمین جلسه رسمی ششمین دوره شورای اسلامی شهر تهران (سیصد و شصت و پنجمین جلسه متوالی) که در تاریخ ۲۲ مهرماه ۱۴۰۴ تشکیل و موارد ذیل پس از بررسی مستندات به شرح ماده واحده ذیل رای گیری به اتفاق آرای موافق اعضای کمیسیون به تصویب رسید و برای طرح در صحن علنی تقدیم ریاست محترم شورای اسلامی شهر تهران می گردد.

ماده واحده :

از تاریخ این مصوبه تعداد ۲۲ معبر که نام، محدوده، منطقه، نشانی و نقشه آنها تدوین و به پیوست می باشد به شرح ردیف ذیل نامگذاری و تغییر نام گردید.

ردیف	نام کنونی گذر	فراوانی	نام جدید پیشنهادی	فراوانی	محدوده گذر	منطقه
۱	کوچه شاهد ۵	۳۲	شهید غلامرضا علی عسگری (با حفظ شماره)	*	خیابان پیروزی، خیابان پاسدار گمنام، خیابان قیام جنوبی، کوچه شاهد ۵	۱۴
۲	کوچه اعتصامی	۳	شهید محمدجواد علی هاشمی	*	خیابان نبرد شمالی، خیابان شاه آبادی، کوچه اعتصامی	۱۴
۳	کوچه یکم شرقی	۷۰	شهید سید محسن غریبیان (با حفظ شماره)	*	بلوار ابوذر، حدفاصل پل دوم و سوم، کوچه یکم شرقی	۱۴
۴	کوچه اعتماد	۱۰	شهید حمیدرضا فرامرزی	*	خیابان پیروزی، خیابان شهید نجار محمودی، کوچه اعتماد	۱۴
۵	کوچه فیروزه	۱۵	شهید مهدی کریمی شهرابی	*	میدان شهدا، خیابان شکوفه، خیابان ابن سینا، کوچه فیروزه	۱۴
۶	کوچه شاهد یکم	۱۰۲۵	شهید مجتبی کشاورزی (با حفظ شماره)	*	بزرگراه شهید محلاتی، خیابان قیام جنوبی، بلوار شاهد، کوچه یکم	۱۴
۷	کوچه بوستان ۱۳	۴۴	شهید رضا کاظمی (با حفظ شماره)	*	بلوار ابوذر، خیابان گلستان، کوچه بوستان ۱۳	۱۴
۸	کوچه زیبا	۲۳	شهید مسعود کوه خضری	*	خیابان شهید رضایی تاجری، کوچه حاجی امیری، کوچه زیبا	۱۴
۹	کوچه نهال	۶	شهید قنبر ماشی	*	خیابان قیام شمالی، حدفاصل خیابان پاسدار گمنام و سوم شرقی، کوچه نهال	۱۴

نشانی: ضلع جنوبی پارک شهر، خیابان بهشت، ساختمان شورای اسلامی شهر تهران تلفن: ۵۱۰۴۰۰۰۰ نمابر: ۹۶۰۹۰۴۰۹ کد پستی: ۱۱۱۴۷۶۴۸۱۱ www.shoratehran.ir

۱۰	کوچه کشاورز	۱۶	شهید محمدرضا محرابی	*	خیابان ۱۷ شهریور، خیابان کیامنش، کوچه کشاورز	۱۴
۱۱	کوچه ششم شرقی	۳۵	شهید فرهاد محمدی (با حفظ شماره)	*	بلوار ابوذر، حدفاصل پل دوم و سوم، کوچه ششم شرقی	۱۴
۱۲	میدان کلانتری	۱	شهید حسین چلندری	*	خیابان شهید درودیان، میدان کلانتری	۱۴
۱۳	کوچه بوستان ۹	۴۴	شهید علی مقرب (با حفظ شماره)	*	بلوار ابوذر، حدفاصل پل دوم و سوم، خیابان گلستان، کوچه بوستان ۹	۱۴
۱۴	کوچه مبارز	۲	شهید سید یحیی مهدوی	*	خیابان شهید داورزنی، خیابان شهید رسولی، کوچه مبارز	۱۴
۱۵	کوچه زنبق	۳۹	شهید محمد میرزایی	*	بزرگراه شهید محلاتی، کوچه طالبی، کوچه زنبق	۱۴
۱۶	کوچه نخست	۲۴	شهید سید قاسم یاسینی	*	خیابان خاوران، خیابان مشهد، کوچه نخست	۱۴
۱۷	کوچه یاس	۲۷۰	شهید رضا یزدی	*	خیابان پیروزی، نبرد شمالی، شهید داوودآبادی، کوچه یاس	۱۴
۱۸	کوچه طلوع	۲۰	شهیدان علیرضا و مسعود حاجی ابوالحسنی	*	خیابان ۱۷ شهریور، خیابان کرمان، خیابان شهید شکوری، خیابان محبی، کوچه طلوع	۱۴
۱۹	کوچه پنجم غربی	۴۴	شهیدان محمد و امیرحسین رستگارفرد (با حفظ شماره)	*	خیابان پیروزی ، خیابان گلستان، حدفاصل پل اول و دوم، کوچه پنجم غربی	۱۴
۲۰	خیابان سارا	۵	شهید ابراهیم خانی	*	بلوار ابوذر، پل سوم، خیابان ربذه شمالی، خیابان سارا	۱۴
۲۱	کوچه گلشن	۳۲	شهید حسن حسنی	*	خیابان پاسدار گمنام، تکیه اکبرآبادی شمالی، کوچه گلشن	۱۴
۲۲	میدان جدید الاحداث	۰	شهیدان مهدی و محمدعلی قیاسی	*	ابتدای خیابان الله اکبر، میدان جدید الاحداث	۱۴

۱_ نرگس معدنی پور

۲_ سید احمد علوی

۳_ علیرضا نادعلی شهرستانکی

۴_ عَبدُالمُطَهَّر محمدخانی

۵_ محمودرضا کبیری یگانه