جمهوری اسلامی ایران

شورای اسلامی شهر تهران

شماره : ----------
تاریخ : ----------
پیوست : ----------

تاریخ:1405/02/06
شماره:
1140/177/3210/160
پیوست:2

بسم الله الرحمن الرحيم

به: جناب آقاي دكتر عليرضا زاكاني
شهردار محترم تهران

موضوع:مصوبه نامگذاري بوستان و معبري به نام شهداي دانش آموز و كودكان شهيد ميناب

سلام عليكم؛

با عنايت به مصوبه ـ ابلاغي به شماره 160/4411/221 مورخ 1405/01/22 موضوع رديف هاي اول و دوم گزارش كميسيون نامگذاري و تغيير نام معابر و اماكن عمومي شهر تهران (شصت و يكمين صورتجلسه دوره ششم) در چهارصد و پنجمين جلسه رسمي شوراي اسلامي شهر تهران منعقده در تاريخ يكم ارديبهشت ماه سال 1405 مطرح و « بوستان و معبري به نام شهداي دانش آموز و كودكان شهيد ميناب » مشتمل بر ماده واحده و نقشه‌هاي جانمايي پيوست با اتفاق آراي موافق اعضاي شوراي اسلامي شهر تهران (هفده عضو حاضر در جلسه در زمان رأي گيري) به تصويب رسيده است كه جهت اقدام قانوني ابلاغ مي‌نمايد. / م 3210/177

مهدی چمران
رئيس شورای اسلامی شهر تهران

رونوشت: ـ رئيس محترم مجمع نمايندگان استان تهران در مجلس شوراي اسلامي جهت استحضار و ابلاغ به نمايندگان محترم مردم تهران .
ـ فرماندار محترم تهران جهت استحضار.
ـ رئيس محترم شوراي اسلامي استان تهران جهت استحضار .
ـ رئيس محترم كميسيون نامگذاري و تغيير نام معابر و اماكن عمومي شهر تهران جهت استحضار.
ـ اعضاي محترم شوراي اسلامي شهر تهران جهت استحضار .
ـ رئيس محترم كميته تنقيح مصوبات شوراي اسلامي شهر تهران جهت استحضار .
ـ مدير محترم روابط عمومي و امور بين‌الملل شوراي اسلامي شهر تهران جهت استحضار .
ـمعاون نظارت و پيگيري اداره كل اداري و اجرايي شوراي اسلامي شهر تهران .
ـ دفتر هيات رئيسه و مصوبات (293 ن/6ـشناسه : 3210/177).

شماره : .....
تاریخ : .....
پیوست : .....

جمهوری اسلامی ایران

شورای اسلامی شهر تهران

مشخصات مصوبه

عنوان :

« نامگذاری بوستان و معبری به نام شهدای دانش آموز و کودکان شهید میناب »

(مشتمل بر ماده واحده و نقشه جانمایی)

به انضمام گردش کار تصویب

شناسه مصوبه : ۳۲۱۰/۱۷۷

رده‌بندی مصوبه :(۶/۴۰۵/۴۰۵/۳)

مصوب چهارصد و پنجمین جلسه رسمی

دوره ششم شورای اسلامی شهر تهران

به تاریخ سه شنبه یکم اردیبهشت ماه ۱۴۰۵

این مصوبه در سامانه جامع مصوبات شورای اسلامی شهر تهران به نشانی http://laws.tehran.ir قابل دسترسی است.

شناسه مصوبه: ۳۲۱۰/۱۷۷ **رده‌بندی مصوبه: ۶/۴۰۵/۴۰۵/۳**

مـاده واحده :

در راستای تکریم یاد و خاطره شهدای مظلوم حادثه تروریستی مدرسه شجره طیبه میناب، از تاریخ لازم الاجرا شدن این مصوبه بوستان و معبر عمومی به شرح ذیل که موقعیت آن‌ها بر اساس نقشه‌های پیوست می باشد نامگذاری می گردد.

در همین راستا شهرداری تهران موظف است یک لوح با نوشته:"یادبود ۱۶۸ شهید دانش آموز میناب، ۹ اسفند ۱۴۰۴ جنگ رمضان در اثر حملات وحشیانه هوائی رژیم صهیونیستی آمریکائی" در ذیل تابلو نامگذاری نصب نماید، همچنین با عنایت به ماده واحده مصوبه ۱۶۰/۴۴۱۱/۲۲۱ مورخ ۱۴۰۵/۰۱/۲۲ نسبت به طراحی و ساخت تندیس و اِلمان یادمان شهیدان گرانقدر و نصب آنها و ایجاد نمایشگاه دائمی در بوستان اقدام نماید.

۱) نامگذاری بوستان ۱۳ هکتاری در محدوده منطقه ۲ شهرداری تهران واقع در محدوده تقاطع یادگار امام (ره) و بزرگراه شهید همت به نام **شهدای دانش آموز میناب** .

۲) تغییرنام خیابان زیبا در محدوده منطقه ۳ شهرداری تهران حد فاصل خیابان شریعتی و خیابان قبا به نام **کودکان شهید میناب** . ۶/۴۰۵م ۲۹۳/۳۲۱۰/۱۷۷ن/۶

۱	محدوده تقاطع بزرگراه یادگار امام(ره) و بزرگراه شهید همت - ۲	فرشتگان میناب

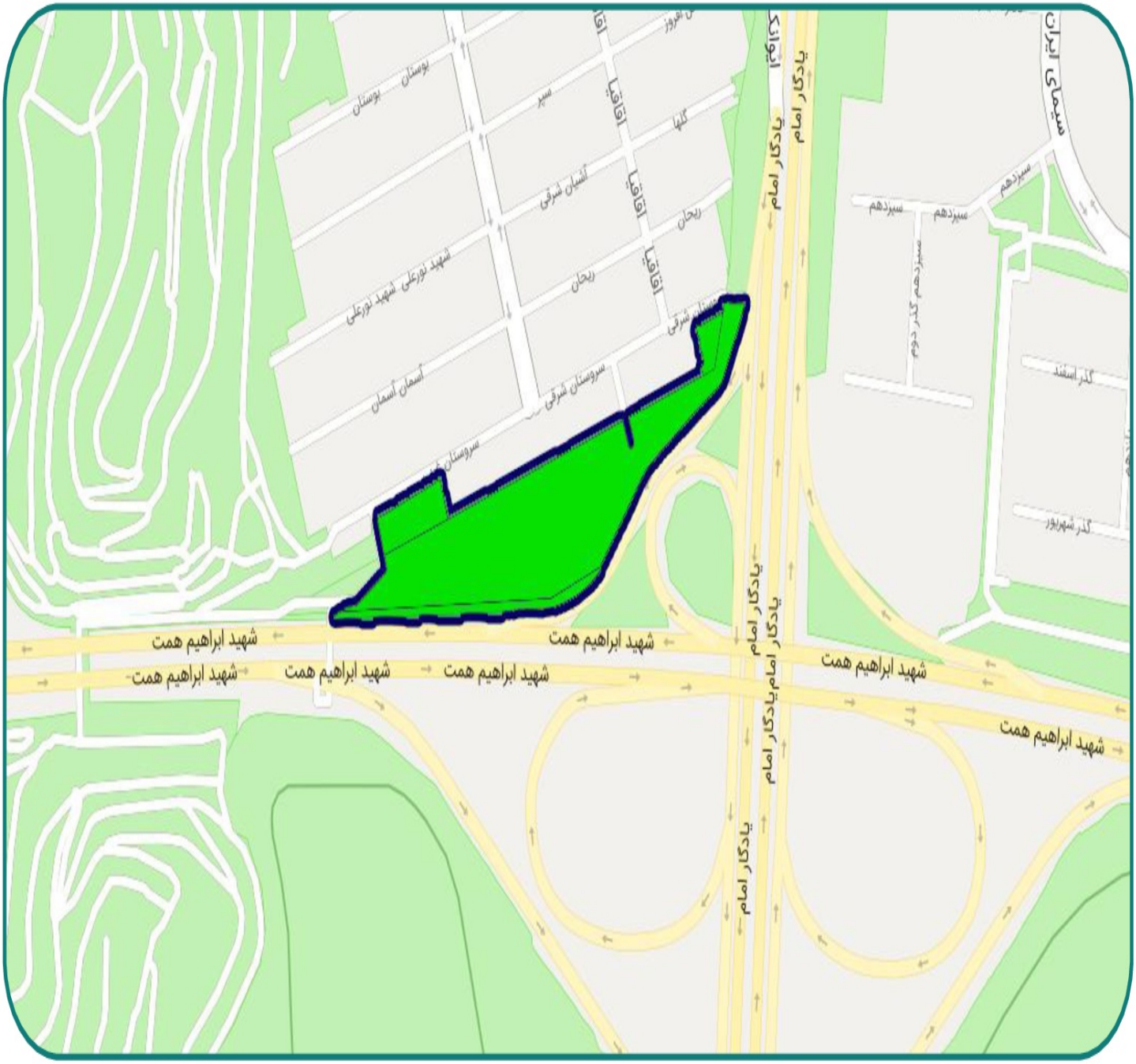

۲	حدفاصل خیابان شریعتی و خیابان قبا، خیابان زیبا – ۳	کودکان میناب

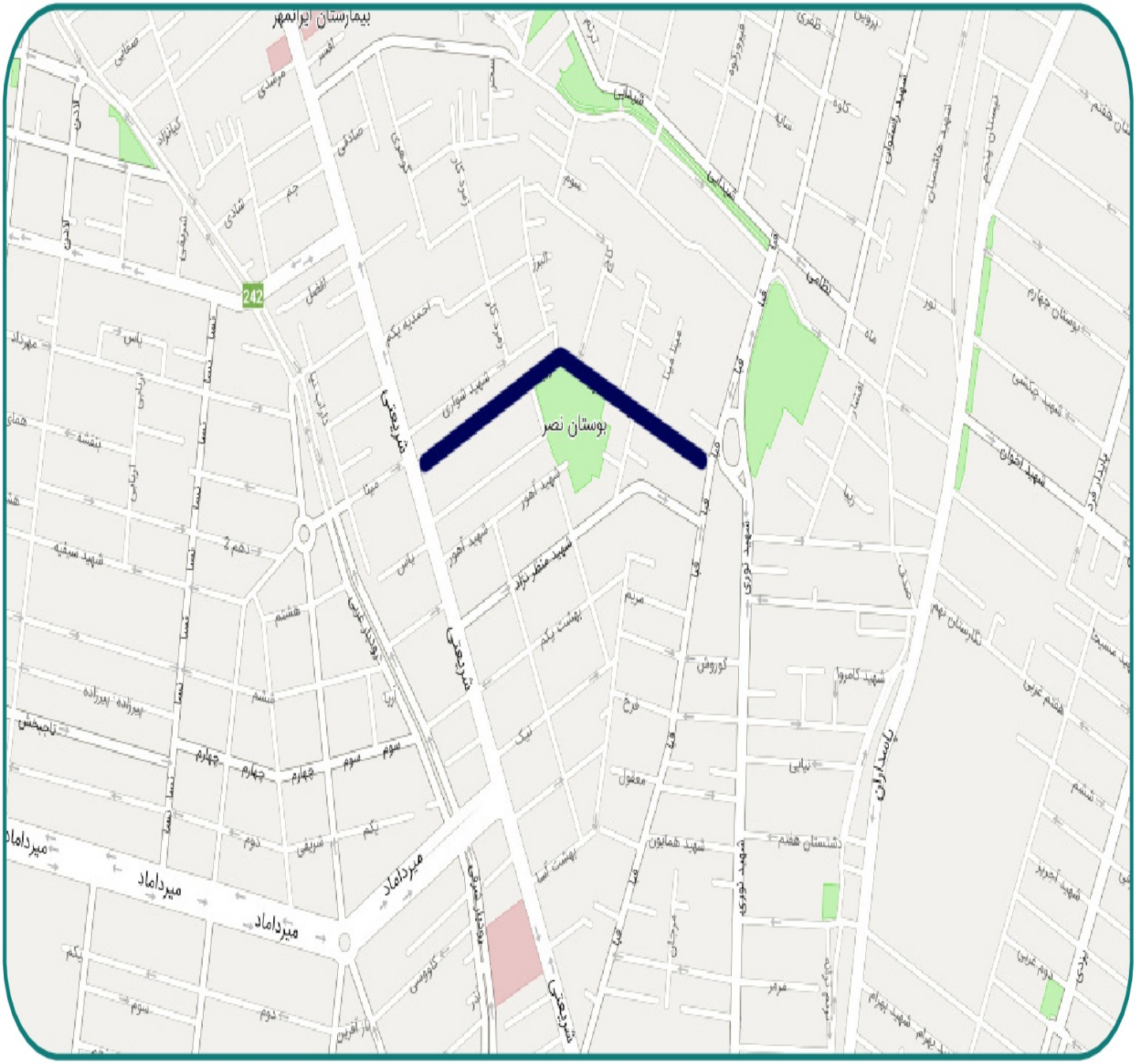

شناسه مصوبه: ۳۲۱۰/۱۷۷ **رده‌بندی مصوبه: ۶/۴۰۵/۴۰۵/۳**

گردش کار تصویب

در اجرای مفاد بند بیست و چهارم (۲۴) ماده یکصد و هفتم (۱۰۷) قانون تشکیلات، وظایف و انتخابات شوراهای اسلامی کشور و انتخاب شهرداران و دهیاران مصوب ۱۳۷۵/۳/۱ و اصلاحات و الحاقات بعدی آن آیین نامه نامگذاری و تغییر نام معابر و اماکن عمومی شهر تهران مصوب شصت و پنجمین جلسه دوره اول شورای اسلامی شهر تهران مورخ ۱۳۷۹/۱/۲۳ و مصوبه اصلاحی آیین نامه مذکور - ابلاغی به شماره ۱۶۰/۱۱۸۶/۱۸۹۴۱ مورخ ۸۷/۱۱/۲۴، ردیف های اول و دوم گزارش شصت و یکمین جلسه کمیسیون نامگذاری منعقده در تاریخ ۱۴۰۵/۰۱/۲۹ (دوره ششم) به شماره ۱۶۰/۷۸۶ مورخ ۱۴۰۵/۰۱/۳۰ شامل نامگذاری بوستان و معبر عمومی شهر تهران در سیصد و نود و هشتمین جلسه رسمی شورای اسلامی شهر تهران منعقده در تاریخ ۱۴۰۵/۰۲/۰۱ مطرح و مورد بررسی قرارگرفت و با اتفاق آرای موافق اعضای شورای اسلامی شهر تهران (هفده عضو حاضر در جلسه در زمان رأی گیری) به تصویب رسید./م ۳۲۱۰/۱۷۷/ ۲۹۳ن/۶

جمهوری اسلامی ایران

شورای اسلامی شهر تهران

شماره : ۱۶۰/۷۸۶
تاریخ : ۱۴۰۵/۰۱/۳۰
پیوست : ۲

رئیس محترم شورای اسلامی شهر تهران - جناب آقای مهدی چمران

موضوع: صورتجلسه شصت و یکمین نشست کمیسیون نامگذاری و تغییر نام معابر و اماکن عمومی شهر تهران

باسلام

احتراماً، صورتجلسه و ضمائم شصت و یکمین نشست کمیسیون نامگذاری و تغییر نام معابر و اماکن عمومی شهر تهران (سیصد و هفتاد و دومین جلسه متوالی) که در تاریخ ۱۴۰۵/۰۱/۲۹ برگزار گردید، جهت طرح در صحن علنی شورای اسلامی شهر تهران به پیوست تقدیم می گردد.

نرگس معدنی پور
عضو و رئیس کمیته نامگذاری
شورای اسلامی شهر تهران

رونوشت: اعضای محترم کمیسیون نامگذاری و تغییر نام معابر و اماکن عمومی شهر تهران جهت استحضار
دبیر کمیسیون فرهنگی و اجتماعی شورای اسلامی شهر تهران - اعظم محمدیان جهت اطلاع
معاون مصوبات اداره کل اداری و اجرایی و رئیس دفتر هیئت رئیسه شورای اسلامی شهر تهران - محمد باقری جهت اطلاع
مسئول دفتر خانم معدنی پور - فرزاد رضانوازسردها جهت اطلاع

جمهوری اسلامی ایران

شورای اسلامی شهر تهران

شماره: .....

تاریخ: .....

پیوست: .....

بسمه تعالی

"صورتجلسه مصوبات کمیسیون نامگذاری و تغییر نام معابر و اماکن عمومی شهر تهران"

شصت و یکمین جلسه دوره ششم (سیصد و هفتاد و دومین جلسه متوالی)

در اجرای بند بیست و چهارم (۲۴) ماده هشتاد (۸۰) قانون تشکیلات، وظایف و انتخابات شوراهای اسلامی کشور و انتخاب شهرداران مصوب ۱۳۷۵/۳/۱ و اصلاحات بعدی آن و مستند به مصوبه آئین نامه نامگذاری و تغییر نام معابر و اماکن عمومی شهر تهران مصوب به ۱۳۷۹/۱/۲۳ ابلاغی به شماره ۱۶۰/۶۱/۸۸۰ به تاریخ ۱۳۷۹/۱/۲۴ و اصلاحات بعدی آن، شصت و یکمین جلسه رسمی ششمین دوره شورای اسلامی شهر تهران (سیصد و هفتاد و دومین جلسه متوالی) که در تاریخ ۲۹ فروردین ماه ۱۴۰۵ تشکیل و موارد ذیل پس از بررسی مستندات به شرح ماده واحده ذیل رای گیری به اتفاق آرای موافق اعضای کمیسیون به تصویب رسید و برای طرح در صحن علنی تقدیم ریاست محترم شورای اسلامی شهر تهران می گردد.

ماده واحده :

از تاریخ این مصوبه تعداد یک معبر و یک بوستان که نام، محدوده، منطقه، نشانی و نقشه آنها تدوین و به پیوست می باشد به شرح ردیف ذیل نامگذاری و تغییر نام گردید.

ردیف	نام کنونی گذر	فراوانی	نام جدید پیشنهادی	فراوانی	محدوده گذر	منطقه
۱	بوستان ۱۳ هکتاری	-	فرشتگان میناب (*)	*	محدوده تقاطع بزرگراه یادگار امام(ره) و بزرگراه شهید همت	۲
۲	خیابان زیبا	۳۸	کودکان میناب	*	حدفاصل خیابان شریعتی و خیابان قبا، خیابان زیبا	۳

۱_ نرگس معدنی پور

۲_ سید احمد علوی

۳_ علیرضا نادعلی شهرستانکی

۴_ حمیدرضا غلامزاده

ضیاءکیمحمودر... ری یگانه

(*) یک لوح با نوشته: «یادبود ۱۶۸ شهید دانش‌آموز مدرسه شجره طیبه میناب. ۹ اسفند ۱۴۰۴ جنگ رمضان در اثر حملات وحشیانه هوائی رژیم صهیونیستی آمریکائی» در ذیل تابلو نامگذاری نصب شود، همچنین نسبت به طراحی و ساخت المان های یادمان شهدای گرانقدر و نصب آنها در محدوده بوستان و برگزاری نمایشگاه دائمی در بوستان توسط شهرداری اقدام گردد.

نشانی: ضلع جنوبی پارک شهر، خیابان بهشت، ساختمان شورای اسلامی شهر تهران تلفن: ۵۱۰۴۰۰۰۰ نمابر: ۹۶۰۹۰۴۰۹ کد پستی: ۱۱۱۴۷۶۴۸۱۱ www.shoratehran.ir